

NOTA: "Propuesta de distribución interior indicativa, no vinculante para las determinaciones del Estudio de Detalle"

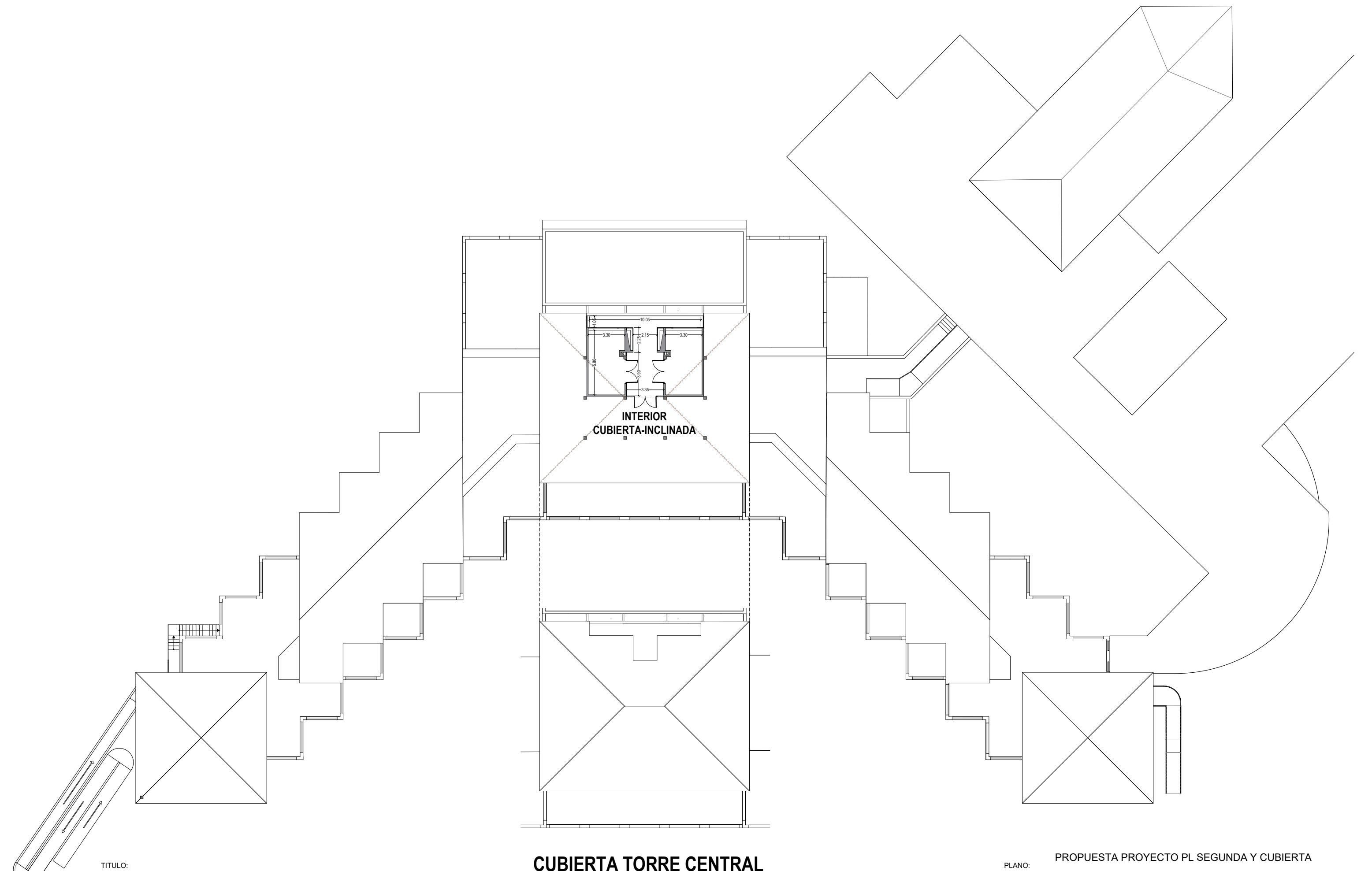

CUBIERTA TORRE CENTRAL

TITULO:  
ESTUDIO DE DETALLE COLICHET

PLANO: PROPUESTA PROYECTO PL SEGUNDA Y CUBIERTA  
EDIFICIO BUEN SAMARITANO.NO VINCULANTE

ARQUITECTO: RAFAEL REINOSO BELLIDO, COL. 348

PROPIEDAD: CÁRITAS DIOCESANA DE MÁLAGA

SITUACION: C/ PRESTE JUAN DE LAS INDIAS, S/N, MÁLAGA

FECHA: FEBRERO 2022

ESCALA: 1:300

HOJA: