



IMAGEN DE SATÉLITE



PLANO DE SITUACIÓN. RELACIÓN CON EL ENTORNO METROPOLITANO

1:30000

Versión	Fecha	Descripción cambio
Rev.01	29.05.2023	Respuesta al Requerido Municipal
Rev.02	20.02.2024	Trazo Refundido del ED
Rev.03	07.05.2024	Modificación cota parcelas, Tono Brumados ED

**P1.2300** ED-R1-01  
ESTUDIO DE DETALLE PARCELA R1  
Situación y emplazamiento

ESCALA 1:30000 @A3  
**ESTUDIO DE DETALLE**  
Estudio de Detalle de la parcela R1 del Plan Parcelal SUNC-RT-1  
"CORTIO MERINO"

Málaga  
**PROMOTOR**  
PREMIER TLOS, S.L.  
NIF: B-09597797  
C/ Marques de Larios s/n, Planta 4, Puerta 402, Málaga

Málaga Arquitectos S.L.P.  
Calle Pío Baroja, 10  
29011 Málaga, España  
NIF: G-040113489

*Jose G. Jimenez*

**MORPH**  
ARCHITECTURE MEETS ENGINEERING S.L.  
M O R P H



Código Seguro De Verificación	ltPrfzQjq7Gd9yZ13x4glg==	Estado	Fecha y hora
Firmado Por	Jose Gemez Jimenez	Firmado	21/08/2024 13:28:12
Observaciones		Página	1/17
Url De Verificación	<a href="https://valida.malaga.eu/verifirma/code/ltPrfzQjq7Gd9yZ13x4glg==">https://valida.malaga.eu/verifirma/code/ltPrfzQjq7Gd9yZ13x4glg==</a>		
Normativa	Este informe tiene carácter de copia electrónica auténtica con validez y eficacia administrativa de ORIGINAL (art. 27 Ley 39/2015).		















SITUACIÓN Sector SUNC-RT-1  
"Cortijo Merino"

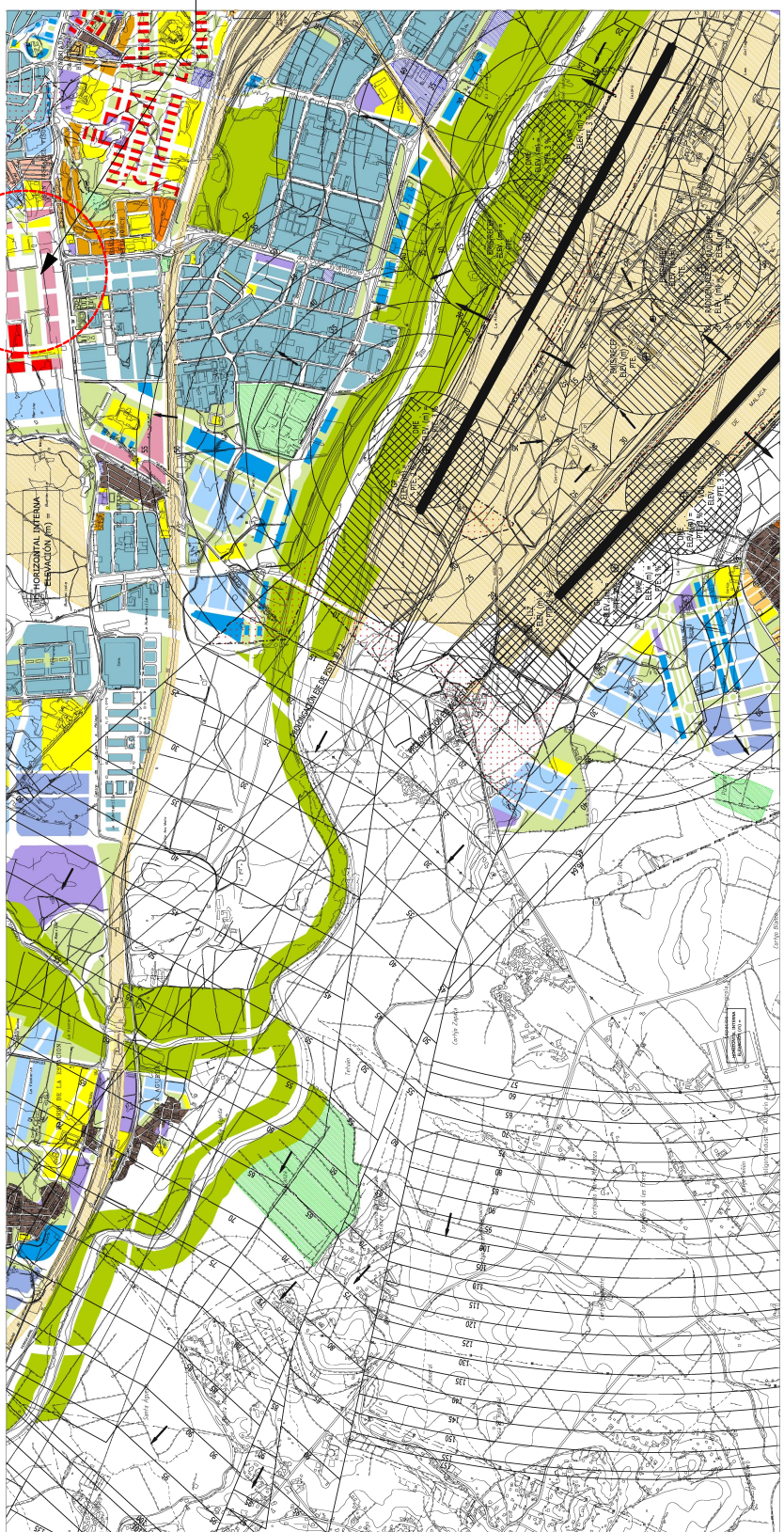

VERSIÓN	FECHA	DESCRIPCIÓN DE LA MODIFICACIÓN

**P12300** ED-R1-05  
ESTUDIO DE DETALLE PARCELA R1  
Servidumbres aeronáuticas - P020/Málaga 1

FECHA: 08/02/2024  
**ESTUDIO DE DETALLE**  
VIGENCIA: 08/02/2024  
AUTOR: MORPH

**PROMOTOR**  
MORPH

INGENIERO DE OBRAS  
INGENIERO DE OBRAS  
INGENIERO DE OBRAS  
INGENIERO DE OBRAS

MORPH  
INGENIEROS DE OBRAS

**Ayuntamiento de Málaga**  
Documente de Subsección de Informaciones Congregadas

**PLAN GENERAL DE ORDENACIÓN URBANÍSTICA**

**Planes de Información**

**Alecciones y Protecciones**  
1.5.6.1 Servidumbres Aeronáuticas Suelo Urbano y Urbanizables

FECHA: 08/02/2024  
Escala: 1 / 10.000  
323

REVISIÓN: U

preparado municipal de redacción, obtiene e información

ZONA EN LA QUE EL TERRENO VALIENERA LA SERVIDUMBRE AERONÁUTICA

Código Seguro De Verificación	ltPrfzQjq7Gd9Yz13x4g1g==	Estado	Firmado	Fecha y hora	21/08/2024 13:28:12
Firmado Por	Jose Gemez Jimenez	Página	5/17		
Observaciones					
Uri De Verificación	<a href="https://valida.malaga.eu/verifirma/code/ltPrfzQjq7Gd9Yz13x4g1g==">https://valida.malaga.eu/verifirma/code/ltPrfzQjq7Gd9Yz13x4g1g==</a>				
Normativa	Este informe tiene carácter de copia electrónica auténtica con validez y eficacia administrativa de ORIGINAL (art. 27 Ley 39/2015).				









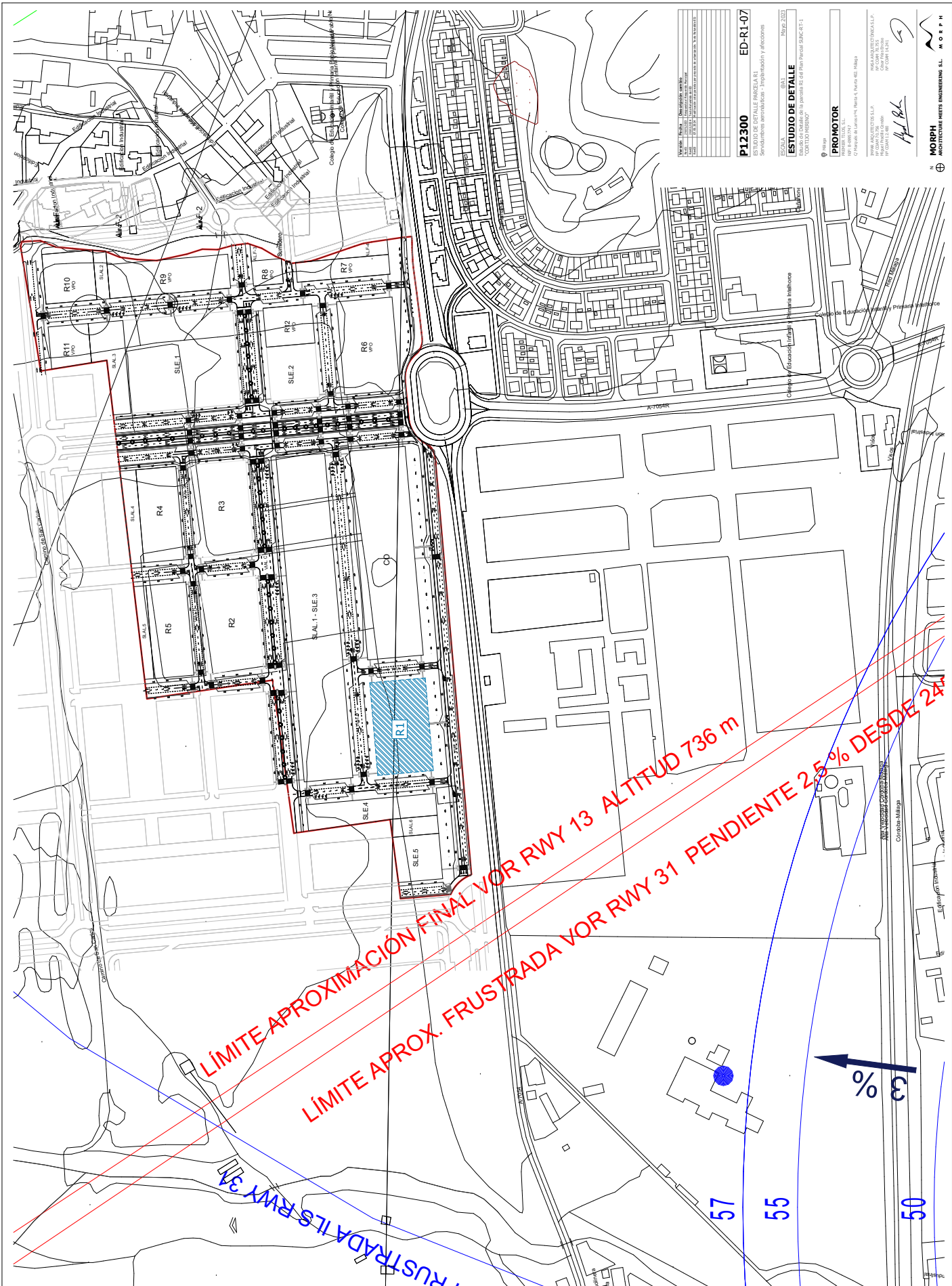

<b>PI2300</b> ESTUDIO DE DETALLE PARCELA R1 Servidumbre de servidumbre - Instalación y ejecución	<b>ED-R1-07</b> ESTUDIO DE DETALLE VIGENCIA: 2024
<b>PROMOTOR</b> S.A. PROMOTORA DE OBRAS DE CONSTRUCCIÓN Y SERVICIOS C.I.F. 15.123.456 N.I.F. 123456789 D.N.I. 123456789 C/ALFARO, 100 29001 MÁLAGA	<b>MORPH</b> INGENIEROS DE OBRAS DE CONSTRUCCIÓN S.L. C.I.F. 123456789 N.I.F. 987654321 D.N.I. 876543210 C/ALFARO, 100 29001 MÁLAGA

Código Seguro De Verificación	ltPrfzQjq7Gd9Yz13x4g1g	Estado	Firmado	Fecha y hora	21/08/2024 13:28:12
Firmado Por	Jose Gemez Jimenez	Página	7/17		
Observaciones					
Url De Verificación	<a href="https://valida.malaga.eu/verifirma/code/ltPrfzQjq7Gd9Yz13x4g1g">https://valida.malaga.eu/verifirma/code/ltPrfzQjq7Gd9Yz13x4g1g</a>				
Normativa	Este informe tiene carácter de copia electrónica auténtica con validez y eficacia administrativa de ORIGINAL (art. 27 Ley 39/2015).				









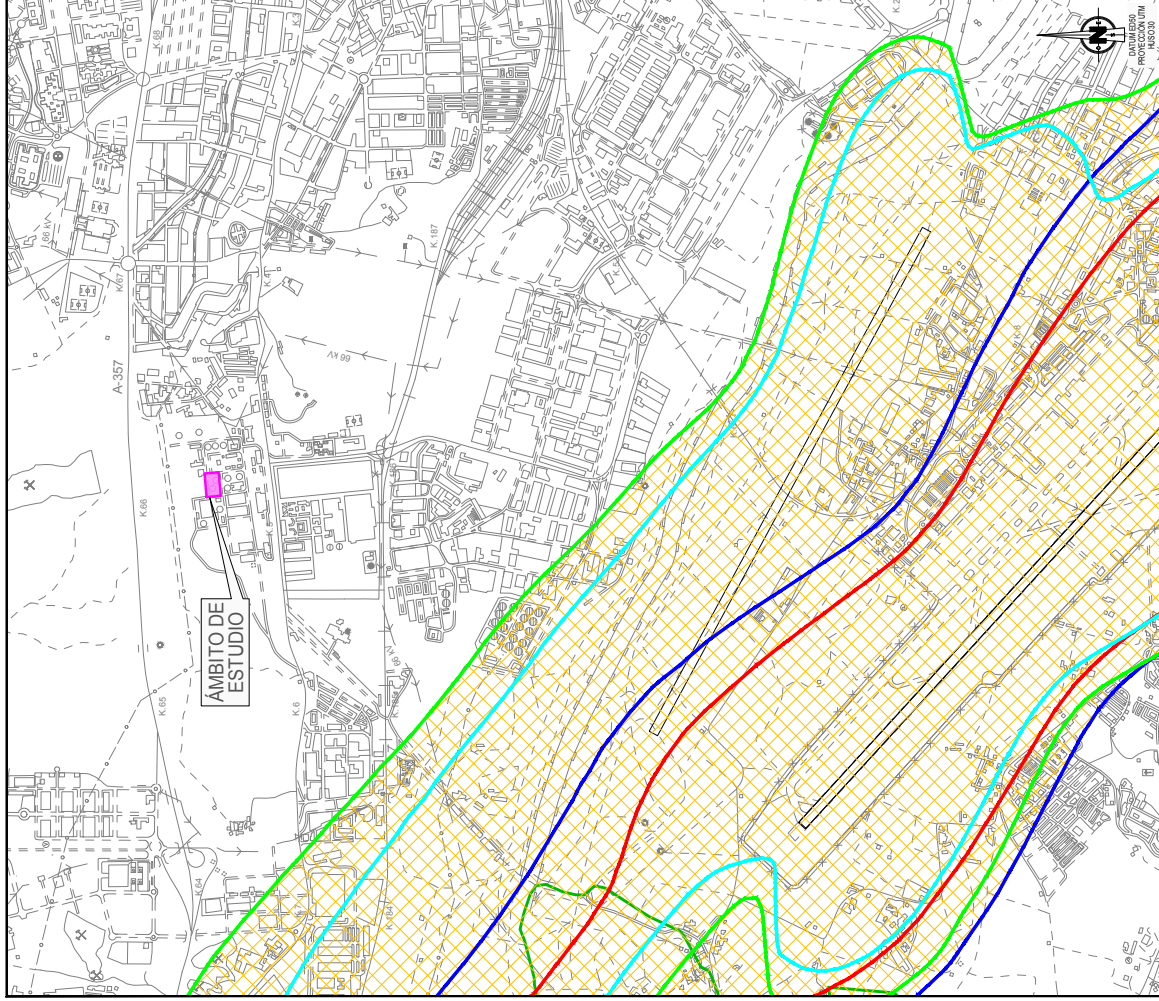
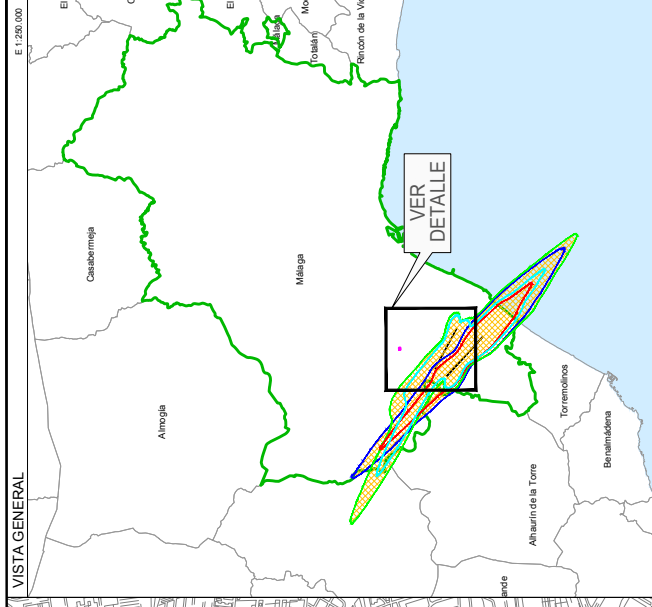

**LEYENDA**

- PD ACTUAL DIA 60 dB(A)
- PD ACTUAL NOCHE 50 dB(A)
- PD PREVISIBLE DIA 60 dB(A)
- PD PREVISIBLE NOCHE 50 dB(A)
- ▨ ENVOLVENTE DE AFECCIÓN POR RUIDO
- ▭ AMBITO DE ESTUDIO
- TERMINO MUNICIPAL DE MALAGA
- LIMITE DE TERMINOS MUNICIPALES

SECRETARIA DE ESTADO DE TRANSPORTES Y MOVILIDAD SOSTENIBLE  
SECRETARIA GENERAL DE TRANSPORTES AEREO Y MARITIMO  
DIRECCION GENERAL DE AVIACION CIVIL

**AEROPUERTO DE MÁLAGA-COSTA DEL SOL**

**AFECCIONES ACÚSTICAS**

**PLAN DIRECTOR  
CONFIGURACION ACTUAL  
CONFIGURACION PREVISIBLE**

ESCALA 1:20.000  
FECHA DICIEMBRE 2023  
EXP. 230492  
PLANO 1

Verificación	Normativa
...	...

**P12300 ED-R1-07b**  
ESTUDIO DE DETALLE PARCELA R1  
Servicios de consultoría - P020/Málaga III

**ESTUDIO DE DETALLE**  
Málaga, 2023  
VOCALÍA INTERIOR

**PROMOTOR**  
Málaga, 2023

INGENIERO DE OBRAS  
INGENIERO DE CARRETERAS  
INGENIERO DE ENFERMERIA  
INGENIERO DE SISTEMAS DE INFORMACION

**MORPH**  
INGENIEROS DE OBRAS  
INGENIEROS DE CARRETERAS  
INGENIEROS DE ENFERMERIA  
INGENIEROS DE SISTEMAS DE INFORMACION

<b>Código Seguro De Verificación</b>	1tPrfzQjq7Gd9Yz13x4glg==	<b>Estado</b>	Firmado	<b>Fecha y hora</b>	21/08/2024 13:28:12
<b>Firmado Por</b>	Jose Gmez Jimenez	<b>Página</b>	9/17		
<b>Observaciones</b>					
<b>Uri De Verificación</b>	https://valida.malaga.eu/verifirma/code/1tPrfzQjq7Gd9Yz13x4glg==				
<b>Normativa</b>	Este informe tiene carácter de copia electrónica auténtica con validez y eficacia administrativa de ORIGINAL (art. 27 Ley 39/2015).				









**VOLUMEN MÁXIMO**

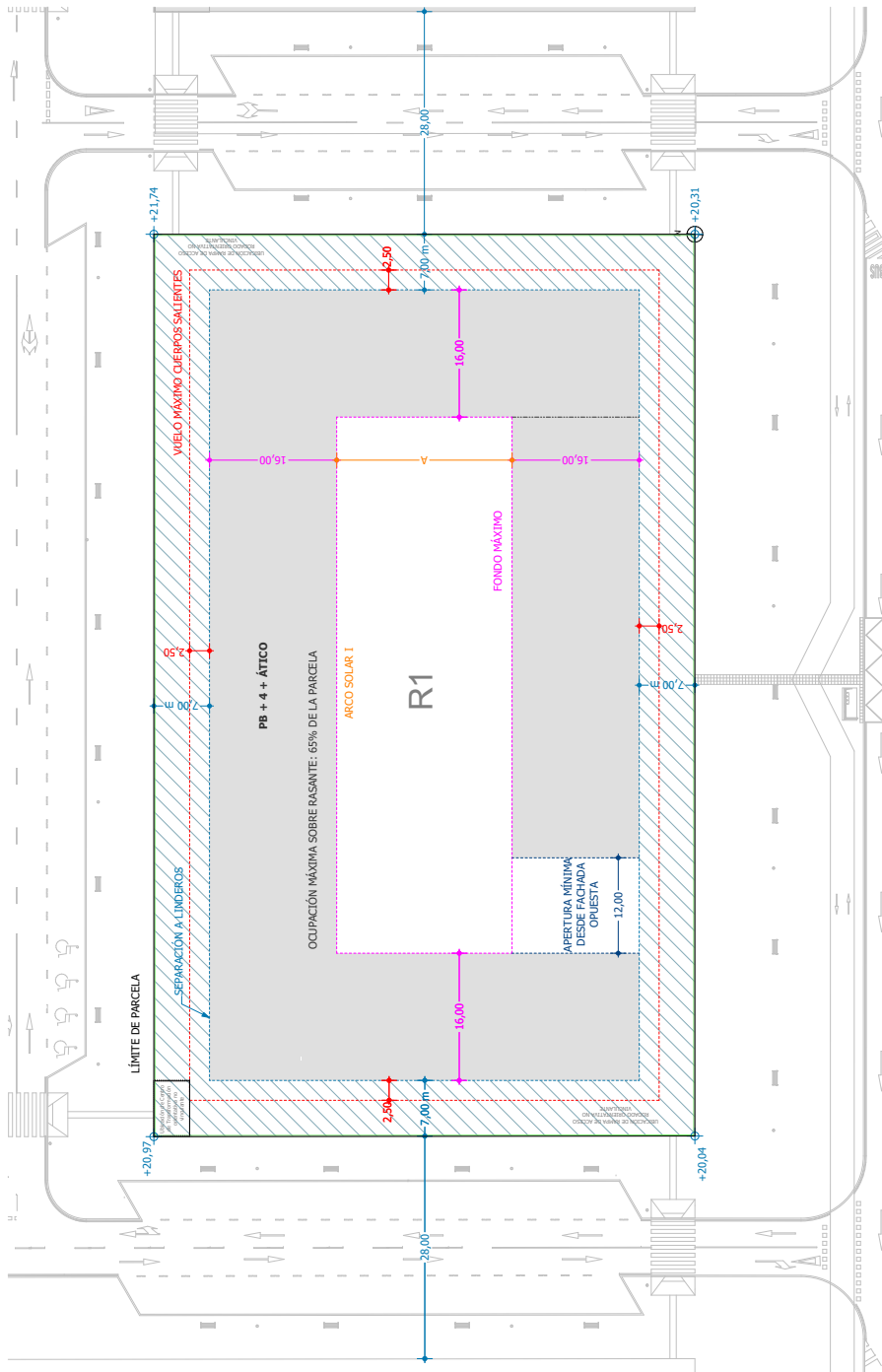

PLANO DE ALINEACIONES - PLANTA BAJA

- LEYENDA**
- LÍMITE DE PARCELA
  - ALINEACIÓN DE VALLA EN USO RESERVA
  - SEPARACIÓN A LINDEROS
  - VUELO MÁXIMO CUERPOS SALIENTES
  - FONDO MÁXIMO
  - ABERTURA MÍNIMA DESDE FACHADA OPUESTA
  - PERÍMETRO DE LA PLANTA MÁXIMA
  - ARCO SOLAR
  - ESPACIO PRIVADO DE RESERVA PARA EL USO COMÚN

Se ha desarrollado un estudio de alineación de la parcela en el plano de alineaciones, en el que se ha considerado el volumen máximo de construcción que se puede realizar en la parcela, de acuerdo con el Plan de Ordenación Municipal de Urbanismo (P.O.M.U.) y el Plan de Ordenación Municipal de Urbanismo (P.O.M.U.).

PROYECTO	FECHA	ESTADO
ESTUDIO DE DETALLE	2024	PROYECTADO

**P12300 ED-R1-10**  
ESTUDIO DE DETALLE PARCELA R1  
Volumen máximo. Plano de alineaciones

**ESTUDIO DE DETALLE**  
VOLUMEN MÁXIMO

**PROMOTOR**  
MORPH

**PROYECTISTA**  
MORPH

**PROYECTISTA**  
MORPH

<b>Código Seguro De Verificación</b>	1tPrfzQjq7Gd9yZ13x4glg==	<b>Estado</b>	Firmado	<b>Fecha y hora</b>	21/08/2024 13:28:12
<b>Firmado Por</b>	Jose Gemez Jimenez	<b>Página</b>			11/17
<b>Observaciones</b>					
<b>Url De Verificación</b>	<a href="https://valida.malaga.eu/verifirma/code/1tPrfzQjq7Gd9yZ13x4glg==">https://valida.malaga.eu/verifirma/code/1tPrfzQjq7Gd9yZ13x4glg==</a>				
<b>Normativa</b>	Este informe tiene carácter de copia electrónica auténtica con validez y eficacia administrativa de ORIGINAL (art. 27 Ley 39/2015).				















PROPUESTA VOLUMÉTRICA NO VINCULANTE

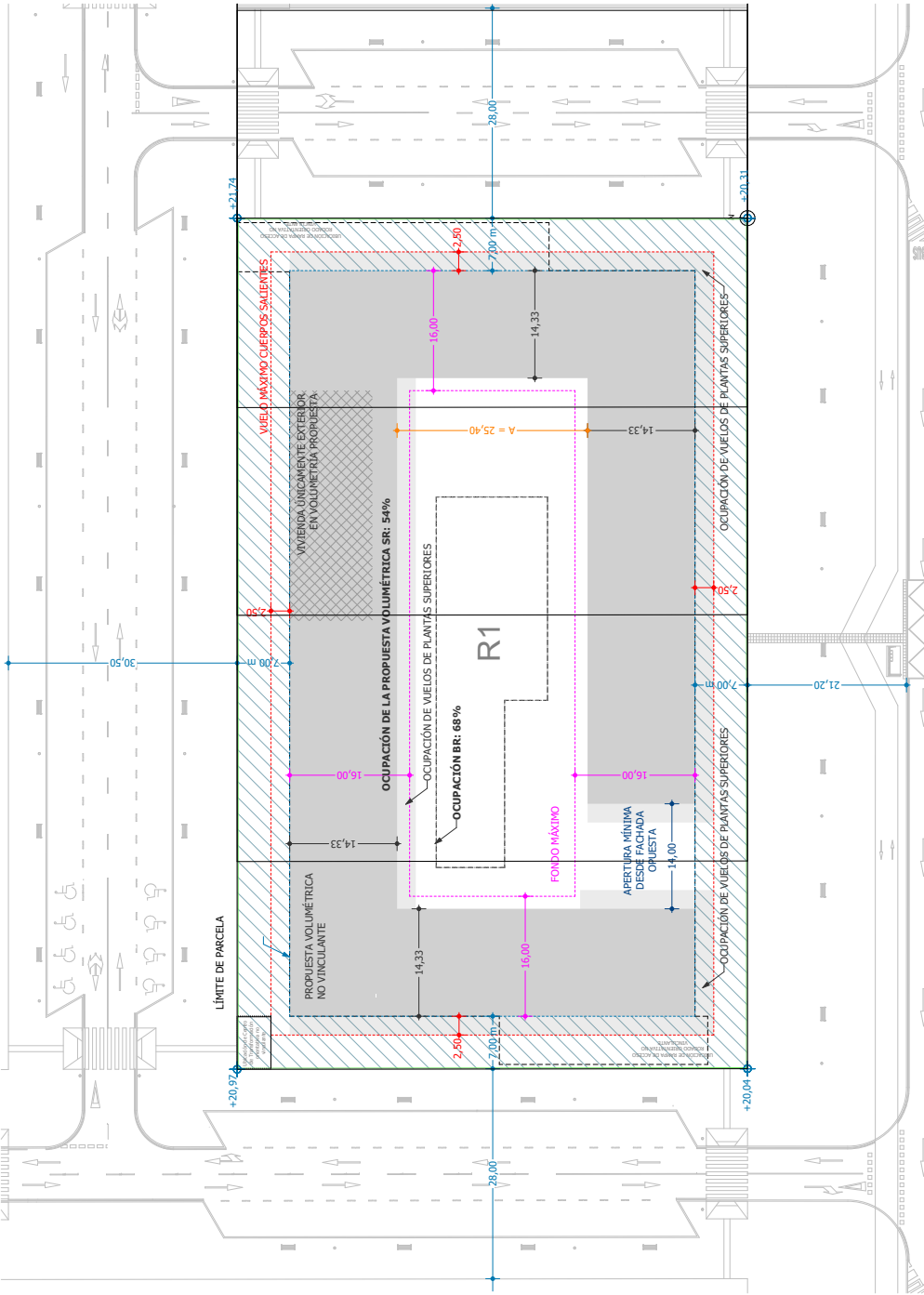

PLANO DE ALINEACIONES - PLANTA BAJA

- LEYENDA**
- LÍMITE DE PARCELA
  - ALINEACIÓN DE VUELOS DE PLANTAS SUPERIORES
  - VIVIENDA ÚNICAMENTE EXTERIOR
  - VUELO MÁXIMO CUERPOS SALIENTES
  - FONDO MÁXIMO
  - ABERTURA MÍNIMA DESDE FACHADA PROPUESTA
  - OCUPACIÓN DE VUELOS DE PLANTAS SUPERIORES
  - VUELO MÁXIMO CUERPOS SALIENTES
  - FONDO MÁXIMO
  - ABERTURA MÍNIMA DESDE FACHADA PROPUESTA
  - OCUPACIÓN DE VUELOS DE PLANTAS SUPERIORES
  - VUELO MÁXIMO CUERPOS SALIENTES
  - FONDO MÁXIMO
  - ABERTURA MÍNIMA DESDE FACHADA PROPUESTA
  - OCUPACIÓN DE VUELOS DE PLANTAS SUPERIORES

Este documento es una copia de un documento original que forma parte de un expediente administrativo. Toda reproducción o modificación de este documento sin el consentimiento expreso de MORPH CONSULTORES INGENIEROS S.L. quedará sujeta a las sanciones de ley.

**PROYECTO:** ESTUDIO DE DETALLE PARCELA R1  
**PROPUESTA:** Propuesta volumétrica vinculante. Plano de alineaciones

**PI2300 ED-R1-14**

**ESTUDIO DE DETALLE**

**PROMOTOR**

**MORPH CONSULTORES INGENIEROS S.L.**

**INGENIERO DE OBRAS**

Código Seguro De Verificación	1tPrfZQjq7Gd9Yz13x4glg==	Estado	Fecha y hora
Firmado Por	Jose Gemez Jimenez	Firmado	21/08/2024 13:28:12
Observaciones		Página	15/17
Url De Verificación	<a href="https://valida.malaga.eu/verifirma/code/1tPrfZQjq7Gd9Yz13x4glg==">https://valida.malaga.eu/verifirma/code/1tPrfZQjq7Gd9Yz13x4glg==</a>		
Normativa	Este informe tiene carácter de copia electrónica auténtica con validez y eficacia administrativa de ORIGINAL (art. 27 Ley 39/2015).		







ESTA VOLUMÉTRICA NO VINCULANTE

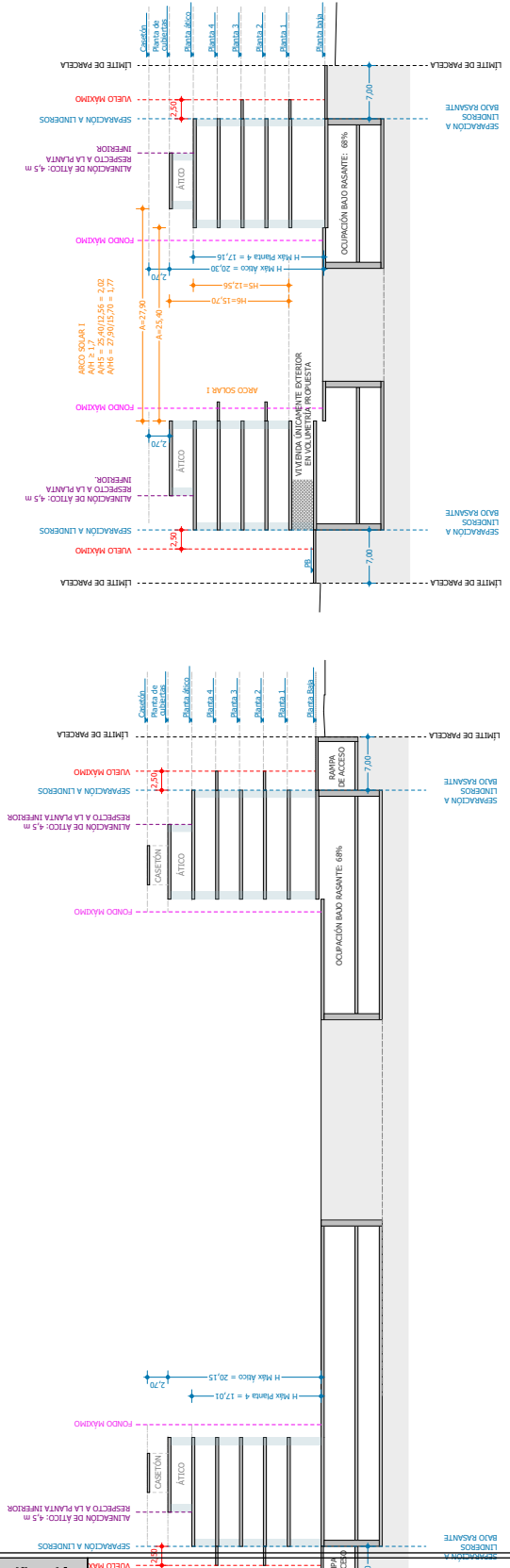

SECCIÓN 503

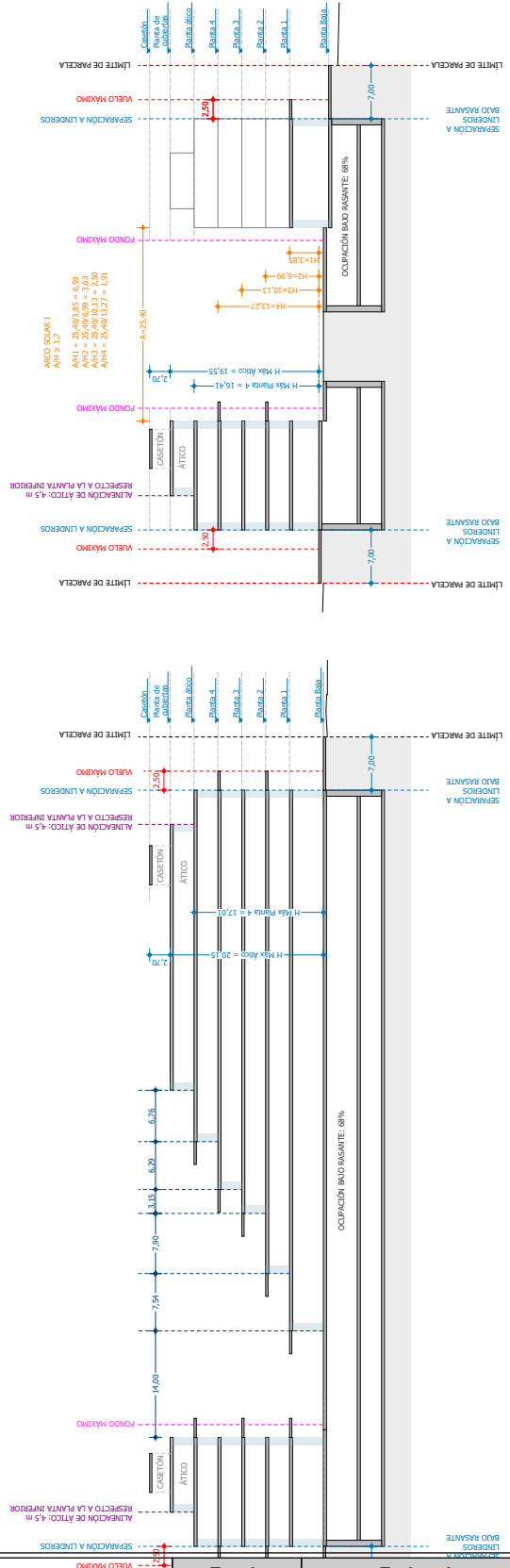

SECCIÓN 504

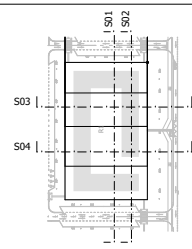

Variable	Descripción	Valor
Altura	Altura máxima de la planta	10,00
Superficie	Superficie máxima de la planta	100,00
Volumen	Volumen máximo de la planta	1000,00

**P12300 ED-R1-16**  
ESTUDIO DE DETALLE PARCELA R1  
Propuesta volumétrica residencial, Secciones

PROYECTO: 10/08/2024  
**ESTUDIO DE DETALLE**  
AUTOR: MORPH

**PROMOTOR**  
MORPH  
C/ Pinar de San Juan, 1, 29011, Málaga, España  
NÚMERO DE REGISTRO: 10/08/2024  
CÓDIGO DE REGISTRO: 10/08/2024

**MORPH**  
ARCHITECTONICALS ENGINEERING S.L.  
A O R P H

<b>Código Seguro De Verificación</b>	ltP...7Gd9YZ13x4g1g==	<b>Estado</b>	Firmado	<b>Fecha y hora</b>	21/08/2024 13:28:12
<b>Firmado Por</b>	José Gmez Jimenez	<b>Página</b>	17/17		
<b>Observaciones</b>					
<b>Url De Verificación</b>	<a href="https://valida.malaga.eu/verifirma/code/ltPrfzQjq7Gd9YZ13x4g1g==">https://valida.malaga.eu/verifirma/code/ltPrfzQjq7Gd9YZ13x4g1g==</a>				
<b>Normativa</b>	Este informe tiene carácter de copia electrónica auténtica con validez y eficacia administrativa de ORIGINAL (art. 27 Ley 39/2015).				

