

LISTADO DE PLANOS

- INF 1001-PLANO DE SITUACIÓN Y EMPLAZAMIENTO.
- INF 1002-PLANO DE ORDENACIÓN GENERAL
- INF 1003-PLANO DE ORDENACIÓN GENERAL. GESTIÓN SUELO URBANO
- INF 1004-PLANO DE ORDENACIÓN GENERAL. CALIFICACIÓN, USOS Y SISTEMAS
- INF 1006-PLANO DE SERVIDUMBRES AERONÁUTICAS
- INF 1007-PLANO DE SERVIDUMBRES DE LA OPERACIÓN DE AERONAVES
- INF 1008-PLANO DE SERVIDUMBRES AERONÁUTICAS
- INF 1005-PLANO DE PARCELA ACTUAL SOBRE RASANTE
- PR 2000-PLANO DE ALINEACIONES
- PR 2001-PLANO DE ALINEACIONES SOBRE COTA -1.30 M
- PR 2002-PLANO DE ALINEACIONES BAJO COTA -1.30 M

Código Seguro De Verificación	6I87g3x0lzqZR15umw73/w==	Estado	Fecha y hora
Firmado Por	José Carlos Lanzat Díaz	Firmado	07/08/2024 14:22:04
Observaciones		Página	1/12
Url De Verificación	https://valida.malaga.eu/verifirma/code/6I87g3x0lzqZR15umw73/w==		
Normativa	Este informe tiene carácter de copia electrónica auténtica con validez y eficacia administrativa de ORIGINAL (art. 27 Ley 39/2015).		





PLANOS DE INFORMACIÓN
PLANO DE SITUACIÓN Y
EMPLAZAMIENTO

539 ED INF 1001

Fecha: 21 de Junio 2023
Escala: 1 / 1.000

ESTUDIO DE DETALLE
Descripción: ESTUDIO DE DETALLE

Ubicación: CALLE LÓPEZ PINTO Nº 11
CP-29002 MÁLAGA
Proyecto: MOREGAL HOTELS, S.L.



Miguel Ortiz Díaz de Terán
Ortiz León Arquitectos S.L. - www.ortizleon.com
C/ Francisco de Vitoria 15, 29001 Málaga - T: 952 304 502/509

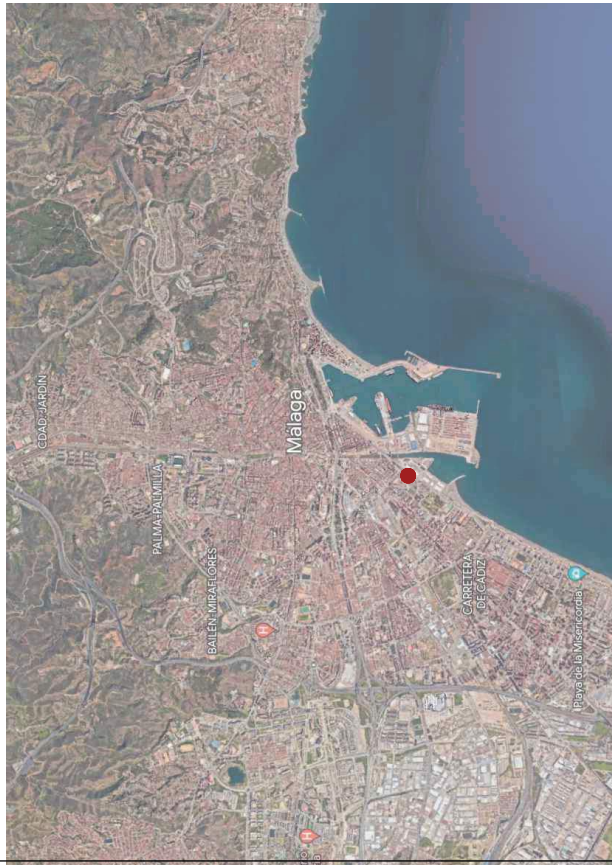

Código Seguro De Verificación	6I87g3x01zqZR15umw73/w==	Estado	Firmado	Fecha y hora	07/08/2024 14:22:04
Firmado Por	José Carlos Lanzat Díaz	Página	2/12		
Observaciones					
Url De Verificación	https://valida.malaga.eu/verifirma/code/6I87g3x01zqZR15umw73/w==				
Normativa	Este informe tiene carácter de copia electrónica auténtica con validez y eficacia administrativa de ORIGINAL (art. 27 Ley 39/2015).				



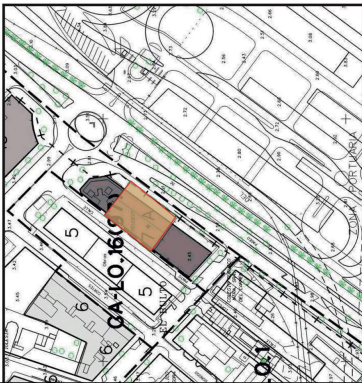

PLANCAS DE INFORMACIÓN

PLANO DE ORDENACIÓN GENERAL

539 ED INF 1002

Fecha: 14 de mayo 2023
 Autor: [Firma]
 Escala: [Firma]

ESTUDIO DE DETALLE

Descripción: ESTUDIO DE DETALLE
 Situación: CALLE LÓPEZ PINTO Nº 11
 CP: 29002 MÁLAGA
 Promotor: MICREGAL HOTELS, SL

Ortiz.Leon
 ARQUITECTOS

[Firma]
 Mapa: Ortiz, Leon & Torres
 Oficina: León, España
 C/Plaza de España 13, 29001 Málaga
 Teléfono: 952 014 502/394

Ayuntamiento de Málaga
 Aprobación definitiva
PLAN GENERAL DE ORDENACIÓN URBANÍSTICA
 Documento de Subordenación de Infraestructura Conurbada
 P.2,9 Aldehacabras, Alruces y Rosariles

LEGENDA

ALTIMETRIA DE LA EDIFICACION EN NIVEL DE PLANTA INCLUIDA LA BALANZA
 EN EL NIVEL DE CERO EN EL NIVEL DE FONDO DE LA CIMENTACION
 EN LA SUPERFICIE DE LA CIMENTACION

OTRAS OBSERVACIONES

SEÑALES DE IDENTIFICACION DE LAS PARCELAS
 SEÑALES DE IDENTIFICACION DE LAS MANZANAS
 SEÑALES DE IDENTIFICACION DE LAS CALLES
 SEÑALES DE IDENTIFICACION DE LAS MANZANAS DE PROTECCION

Código Seguro De Verificación	6187g3x01zqzR15umw73/w==	Estado	Firmado	Fecha y hora	07/08/2024 14:22:04
Firmado Por	José Carlos Lantat Díaz	Página	3/12		
Observaciones					
Url De Verificación	https://valida.malaga.eu/verifirma/code/6187g3x01zqzR15umw73/w==				
Normativa	Este informe tiene carácter de copia electrónica auténtica con validez y eficacia administrativa de ORIGINAL (art. 27 Ley 39/2015).				





I-PLANOS DE INFORMACIÓN
PLANO DE ORDENACIÓN GENERAL
 GESTIÓN SUELO URBANO NO CONSOLIDADO

539 ED INF 1003
 Fecha: Junio 2023
 Autores: [Redacted]
 Revisión: [Redacted]
 Escala: [Redacted]

ESTUDIO DE DETALLE
 Descripción: ESTUDIO DE DETALLE

Sitio: CALLE LÓPEZ PINTO Nº 11
 CP-29002 MÁLAGA
 Proyecto: MOREGAL HOTELS, SL



Mapa Ortiz de Urbana
 ORTIZ LEON ARQUITECTOS S.L. - info@ortizleon.com
 Calle Fray de Valdepeñas 15, 29001 Málaga - T95 24 34 302 99

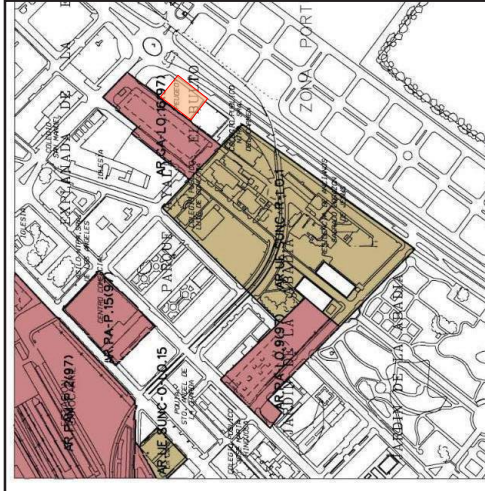

ENCUADRE DE LA PARCELA



MAP MEDITERRANEO

Ayuntamiento de Málaga
 Documento de Subsanación de Declaración Comulgada
 Aprobación Definitiva

PLAN GENERAL DE ORDENACIÓN URBANÍSTICA

P.2
 Ordenación General
 Subsanación de Declaración Comulgada

Fecha: JULIO 2011
 Escala: 1:10.000

MANEJO DE SUELO URBANO NO CONSOLIDADO

gobierno municipal de urbanismo, obras e infraestructuras

GESTIÓN: ÁREAS DE REPARTO Y ACTUACIONES URBANIZADORAS

SISTEMAS GENERALES A DISTINGUIR
 SUELO URBANO NO CONSOLIDADO
 ÁREAS DE REPARTO
 REDES TRANSITORIAS
 DE SUELO URBANO NO CONSOLIDADO

SISTEMAS LOCALES A DISTINGUIR
 VIVIENDA
 ESPACIO URBANO
 EQUIPAMIENTO

ÁREAS DE REPARTO Y ACTUACIONES URBANIZADORAS
 REDES TRANSITORIAS
 DE SUELO URBANO NO CONSOLIDADO

LEGENDA
 SUELO URBANO NO CONSOLIDADO
 ÁREAS DE REPARTO
 REDES TRANSITORIAS
 DE SUELO URBANO NO CONSOLIDADO

Código Seguro De Verificación	6I87g3x01zqZR15umw73/w==	Estado	Firmado	Fecha y hora	07/08/2024 14:22:04
Firmado Por	José Carlos Lanzat Díaz	Página			4/12
Observaciones					
Url De Verificación	https://valida.malaga.eu/verifirma/code/6I87g3x01zqZR15umw73/w==				
Normativa	Este informe tiene carácter de copia electrónica auténtica con validez y eficacia administrativa de ORIGINAL (art. 27 Ley 39/2015).				





PLANOS DE INFORMACIÓN
PLANO DE ORDENACIÓN GENERAL
 CALIFICACIÓN, USOS Y SISTEMAS

539 ED INF 1004

Fecha	11 de Junio
Auto	11 de Junio 2023
Auto	11 de Junio 2023
Auto	11 de Junio 2023
Auto	11 de Junio 2023

ESTUDIO DE DETALLE
 Descripción: ESTUDIO DE DETALLE

Señal: CALLE LÓPEZ PINTO Nº 11
 CP: 29002 MÁLAGA
 Provincia: MÓRREGAL, HOTELS, SL



Mapa Orto del Terma
 Ortiz Leon Arquitectos S.L. - info@ortizleon.com
 C/Princesa de Vergara 15, 29001 Málaga - España 952 40 99 99



ENCUADRE DE LA PARCELA

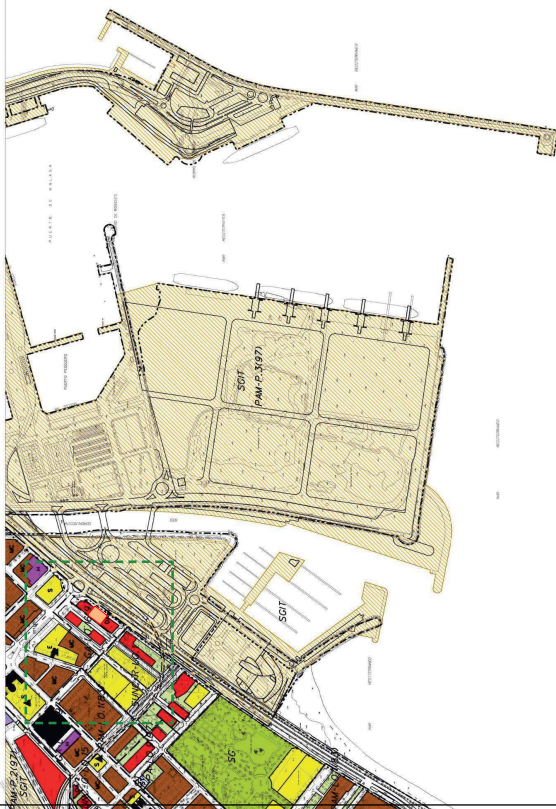

Ayuntamiento de Málaga
 Ayuntamiento de Málaga
 Documento de Subsanación de Deficiencias
PLAN GENERAL DE ORDENACIÓN URBANÍSTICA
 Ordenación General
 P.2.1 Calificación, Usos y Sistemas
 P.2
 MARCHO 2011
 1/10.000
 12162
 U

CLASIFICACIÓN	USOS	SISTEMAS	OTRAS
USO RESIDENCIAL SIN SERVIDOR	USO RESIDENCIAL SIN SERVIDOR	S-1. DE INTERIORES	OP. DE ALBERGUE
USO RESIDENCIAL CON SERVIDOR	USO RESIDENCIAL CON SERVIDOR	S-2. DE INTERIORES	OP. DE ALBERGUE
USO PRODUCTIVO	USO PRODUCTIVO	S-3. DE INTERIORES	OP. DE ALBERGUE
USO COMERCIAL	USO COMERCIAL	S-4. DE INTERIORES	OP. DE ALBERGUE
USO INDUSTRIAL	USO INDUSTRIAL	S-5. DE INTERIORES	OP. DE ALBERGUE
USO DE SERVICIOS	USO DE SERVICIOS	S-6. DE INTERIORES	OP. DE ALBERGUE
USO DE SERVICIOS	USO DE SERVICIOS	S-7. DE INTERIORES	OP. DE ALBERGUE
USO DE SERVICIOS	USO DE SERVICIOS	S-8. DE INTERIORES	OP. DE ALBERGUE
USO DE SERVICIOS	USO DE SERVICIOS	S-9. DE INTERIORES	OP. DE ALBERGUE
USO DE SERVICIOS	USO DE SERVICIOS	S-10. DE INTERIORES	OP. DE ALBERGUE
USO DE SERVICIOS	USO DE SERVICIOS	S-11. DE INTERIORES	OP. DE ALBERGUE
USO DE SERVICIOS	USO DE SERVICIOS	S-12. DE INTERIORES	OP. DE ALBERGUE
USO DE SERVICIOS	USO DE SERVICIOS	S-13. DE INTERIORES	OP. DE ALBERGUE
USO DE SERVICIOS	USO DE SERVICIOS	S-14. DE INTERIORES	OP. DE ALBERGUE
USO DE SERVICIOS	USO DE SERVICIOS	S-15. DE INTERIORES	OP. DE ALBERGUE
USO DE SERVICIOS	USO DE SERVICIOS	S-16. DE INTERIORES	OP. DE ALBERGUE
USO DE SERVICIOS	USO DE SERVICIOS	S-17. DE INTERIORES	OP. DE ALBERGUE
USO DE SERVICIOS	USO DE SERVICIOS	S-18. DE INTERIORES	OP. DE ALBERGUE
USO DE SERVICIOS	USO DE SERVICIOS	S-19. DE INTERIORES	OP. DE ALBERGUE
USO DE SERVICIOS	USO DE SERVICIOS	S-20. DE INTERIORES	OP. DE ALBERGUE
USO DE SERVICIOS	USO DE SERVICIOS	S-21. DE INTERIORES	OP. DE ALBERGUE
USO DE SERVICIOS	USO DE SERVICIOS	S-22. DE INTERIORES	OP. DE ALBERGUE
USO DE SERVICIOS	USO DE SERVICIOS	S-23. DE INTERIORES	OP. DE ALBERGUE
USO DE SERVICIOS	USO DE SERVICIOS	S-24. DE INTERIORES	OP. DE ALBERGUE
USO DE SERVICIOS	USO DE SERVICIOS	S-25. DE INTERIORES	OP. DE ALBERGUE
USO DE SERVICIOS	USO DE SERVICIOS	S-26. DE INTERIORES	OP. DE ALBERGUE
USO DE SERVICIOS	USO DE SERVICIOS	S-27. DE INTERIORES	OP. DE ALBERGUE
USO DE SERVICIOS	USO DE SERVICIOS	S-28. DE INTERIORES	OP. DE ALBERGUE
USO DE SERVICIOS	USO DE SERVICIOS	S-29. DE INTERIORES	OP. DE ALBERGUE
USO DE SERVICIOS	USO DE SERVICIOS	S-30. DE INTERIORES	OP. DE ALBERGUE
USO DE SERVICIOS	USO DE SERVICIOS	S-31. DE INTERIORES	OP. DE ALBERGUE
USO DE SERVICIOS	USO DE SERVICIOS	S-32. DE INTERIORES	OP. DE ALBERGUE
USO DE SERVICIOS	USO DE SERVICIOS	S-33. DE INTERIORES	OP. DE ALBERGUE
USO DE SERVICIOS	USO DE SERVICIOS	S-34. DE INTERIORES	OP. DE ALBERGUE
USO DE SERVICIOS	USO DE SERVICIOS	S-35. DE INTERIORES	OP. DE ALBERGUE
USO DE SERVICIOS	USO DE SERVICIOS	S-36. DE INTERIORES	OP. DE ALBERGUE
USO DE SERVICIOS	USO DE SERVICIOS	S-37. DE INTERIORES	OP. DE ALBERGUE
USO DE SERVICIOS	USO DE SERVICIOS	S-38. DE INTERIORES	OP. DE ALBERGUE
USO DE SERVICIOS	USO DE SERVICIOS	S-39. DE INTERIORES	OP. DE ALBERGUE
USO DE SERVICIOS	USO DE SERVICIOS	S-40. DE INTERIORES	OP. DE ALBERGUE
USO DE SERVICIOS	USO DE SERVICIOS	S-41. DE INTERIORES	OP. DE ALBERGUE
USO DE SERVICIOS	USO DE SERVICIOS	S-42. DE INTERIORES	OP. DE ALBERGUE
USO DE SERVICIOS	USO DE SERVICIOS	S-43. DE INTERIORES	OP. DE ALBERGUE
USO DE SERVICIOS	USO DE SERVICIOS	S-44. DE INTERIORES	OP. DE ALBERGUE
USO DE SERVICIOS	USO DE SERVICIOS	S-45. DE INTERIORES	OP. DE ALBERGUE
USO DE SERVICIOS	USO DE SERVICIOS	S-46. DE INTERIORES	OP. DE ALBERGUE
USO DE SERVICIOS	USO DE SERVICIOS	S-47. DE INTERIORES	OP. DE ALBERGUE
USO DE SERVICIOS	USO DE SERVICIOS	S-48. DE INTERIORES	OP. DE ALBERGUE
USO DE SERVICIOS	USO DE SERVICIOS	S-49. DE INTERIORES	OP. DE ALBERGUE
USO DE SERVICIOS	USO DE SERVICIOS	S-50. DE INTERIORES	OP. DE ALBERGUE

Código Seguro De Verificación	6187g3x01zqZR15umw73/w==	Estado	Firmado	Fecha y hora	07/08/2024 14:22:04
Firmado Por	José Carlos Lanzat Díaz	Página			5/12
Observaciones					
Uri De Verificación	https://valida.malaga.eu/verifirma/code/6187g3x01zqZR15umw73/w==				
Normativa	Este informe tiene carácter de copia electrónica auténtica con validez y eficacia administrativa de ORIGINAL (art. 27 Ley 39/2015).				



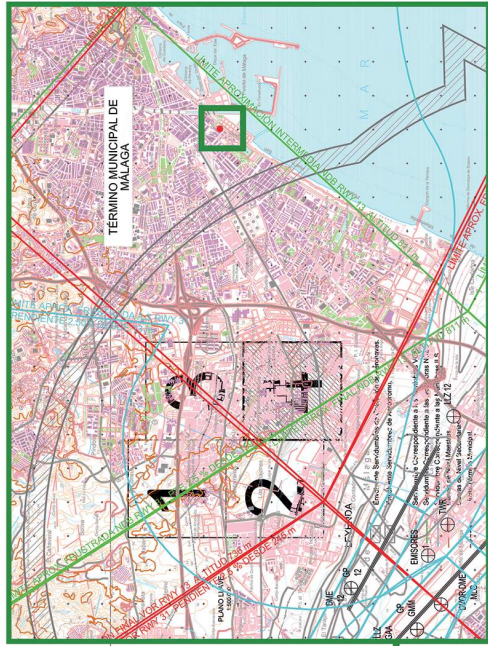

ENCUADRE DE LA PARCELA



**PLANO DE SERVIDUM-
BRES DE LA OPERACION
DE AERONAVES**

539 ED INF 1006
nº de plano
Fecha: 14 de junio 2023
Escala: 1:50000 (A1)

ESTUDIO DE DETALLE

Completado: ESTUDIO DE DETALLE
Sitio: CALLE LÓPEZ PRATO Nº 11
CP-29002 MALAGA
Promotor: MICREGAL HOTELS, SL.

Ortiz.Leon
ARQUITECTOS

Mapa: Ortiz Leon & Torrealba
Ortiz Leon & Torrealba
C/Princesa de Vergara 13 29011 Málaga

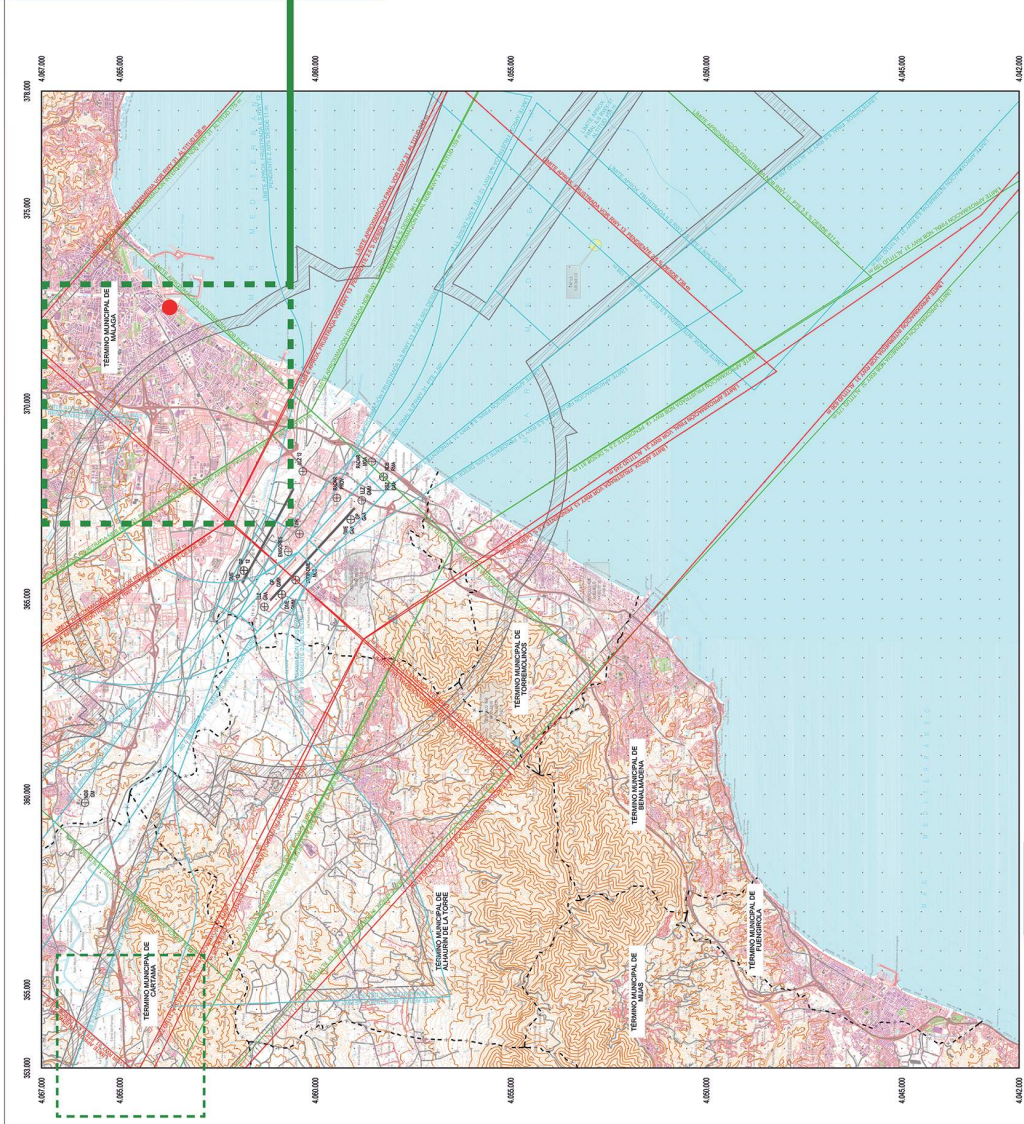

Proyecto: 539 ED INF 1006 - Plan de
Servidumbres de la Operación de Aeronaves
Dada para el Plan de Informes del Proyecto
Visto en sesión de 08 de junio de 2023
La información contenida en este documento
es válida para el uso que se indica.
Fecha de emisión: 14/06/2023



Código Seguro De Verificación	6I87g3x0lzqZR15umw73/w==	Estado	Firmado	Fecha y hora	07/08/2024 14:22:04
Firmado Por	José Carlos Lanzat Díaz	Página			6/12
Observaciones					
Uri De Verificación	https://valida.malaga.eu/verifirma/code/6I87g3x0lzqZR15umw73/w==				
Normativa	Este informe tiene carácter de copia electrónica auténtica con validez y eficacia administrativa de ORIGINAL (art. 27 Ley 39/2015).				



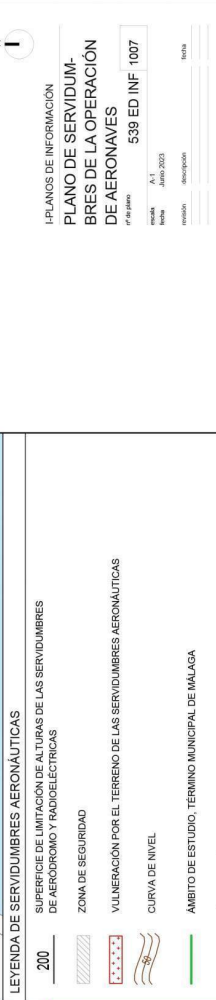
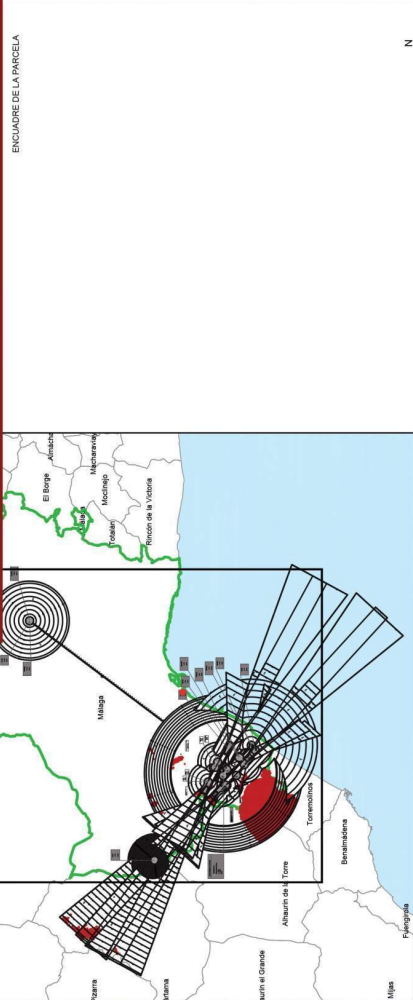
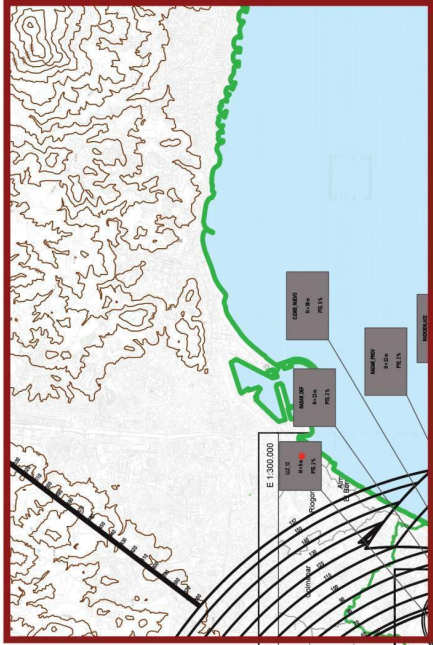

PLANCAS DE INFORMACION
PLANO DE SERVIDUMBRES DE LA OPERACION DE AERONAVES
 539 ED INF 1007

Fecha: 21 de Mayo 2023
 Nombre: 539 ED INF 1007

ESTUDIO DE DETALLE
 Descripción: ESTUDIO DE DETALLE

Sitio: CALLE LOPEZ PINTO Nº 11
 CP: 29002. MÁLAGA

Proyecto: MICREGAL, HOTELS, S.L.

Ortiz. Leon
 ARQUITECTOS

Ortiz Leon
Superior

Miguel Ortiz Leon de Terres
 C/FRANCISCO YAGUETA 13 1º 29001 MÁLAGA
 952 01 54 22 28 91

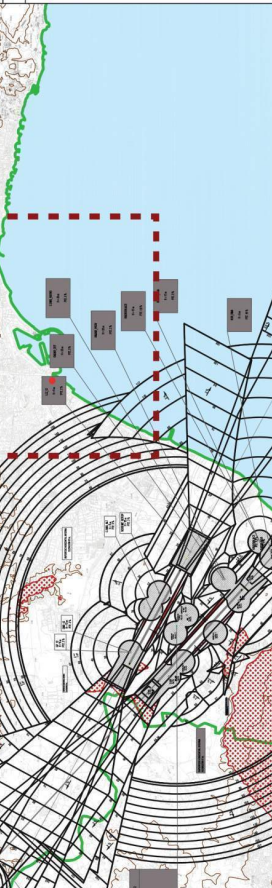
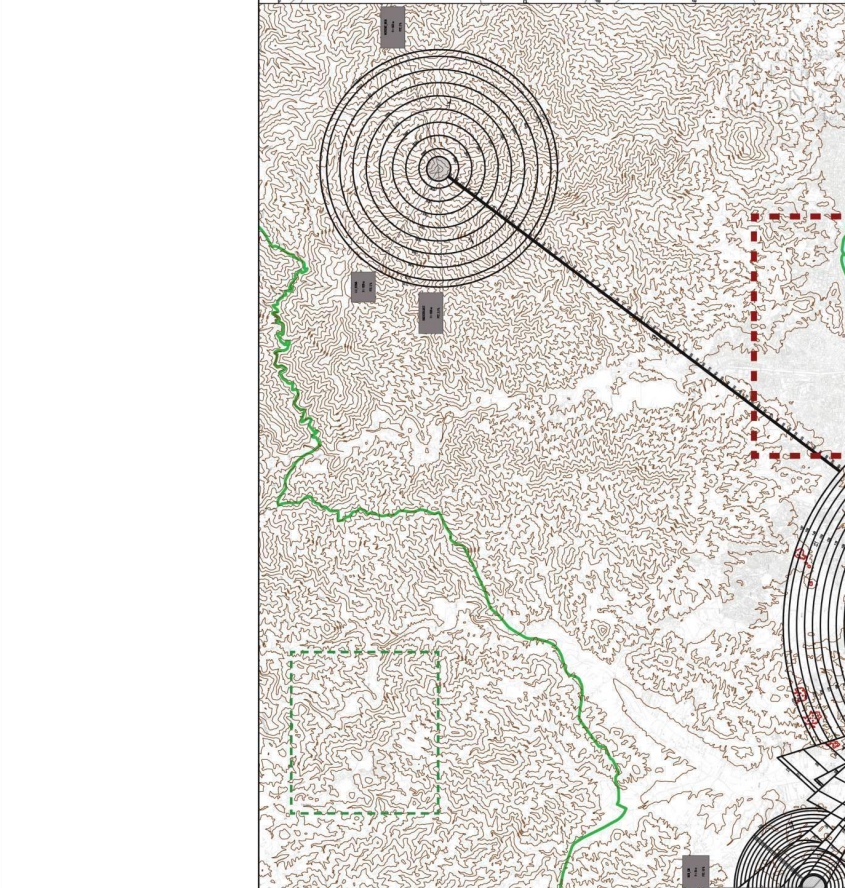

GOBIERNO DE MÁLAGA DIRECCIÓN GENERAL DE MOVILIDAD Y AGENDA URBANA	SECRETARÍA DE ESTADO DE TRANSPORTES, MOVILIDAD Y AGENDA URBANA
	SECRETARÍA GENERAL DE TRANSPORTES Y MOVILIDAD DIRECCIÓN GENERAL DE AVIACIÓN CIVIL
AEROPUERTO DE MÁLAGA-COSTA DEL SOL	
PROPUESTA DE SERVIDUMBRES AERONAUTICAS	
SERVIDUMBRES DE AERÓDROMO E INSTALACIONES RADIOELECTRICAS	
PLAN DIRECTOR DE DESARROLLO PREVISIBLE	
ESCALA: 1:100,000	FECHA: MAYO 2023
ESP: 230119	PLANO: 1.2

Código Seguro De Verificación	6187g3x01zqZR15umw73/w==	Estado	Fecha y hora
Firmado Por	José Carlos Lanzat Diaz	Firmado	07/08/2024 14:22:04
Observaciones		Página	7/12
Url De Verificación	https://valida.malaga.eu/verifirma/code/6187g3x01zqZR15umw73/w==		
Normativa	Este informe tiene carácter de copia electrónica auténtica con validez y eficacia administrativa de ORIGINAL (art. 27 Ley 39/2015).		



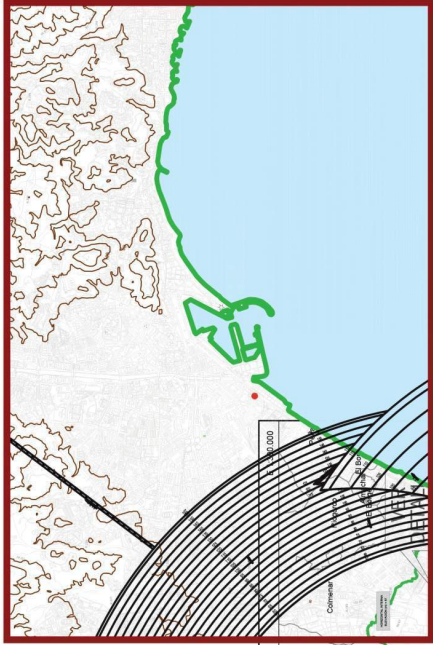

ENCUADRE DE LA PARCELA

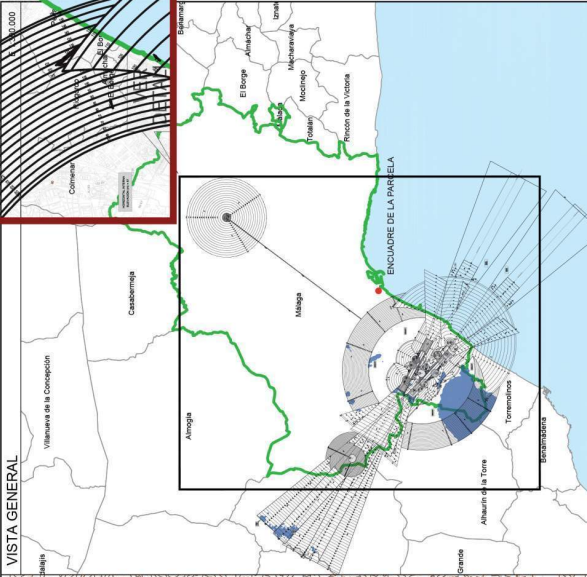

VISTA GENERAL

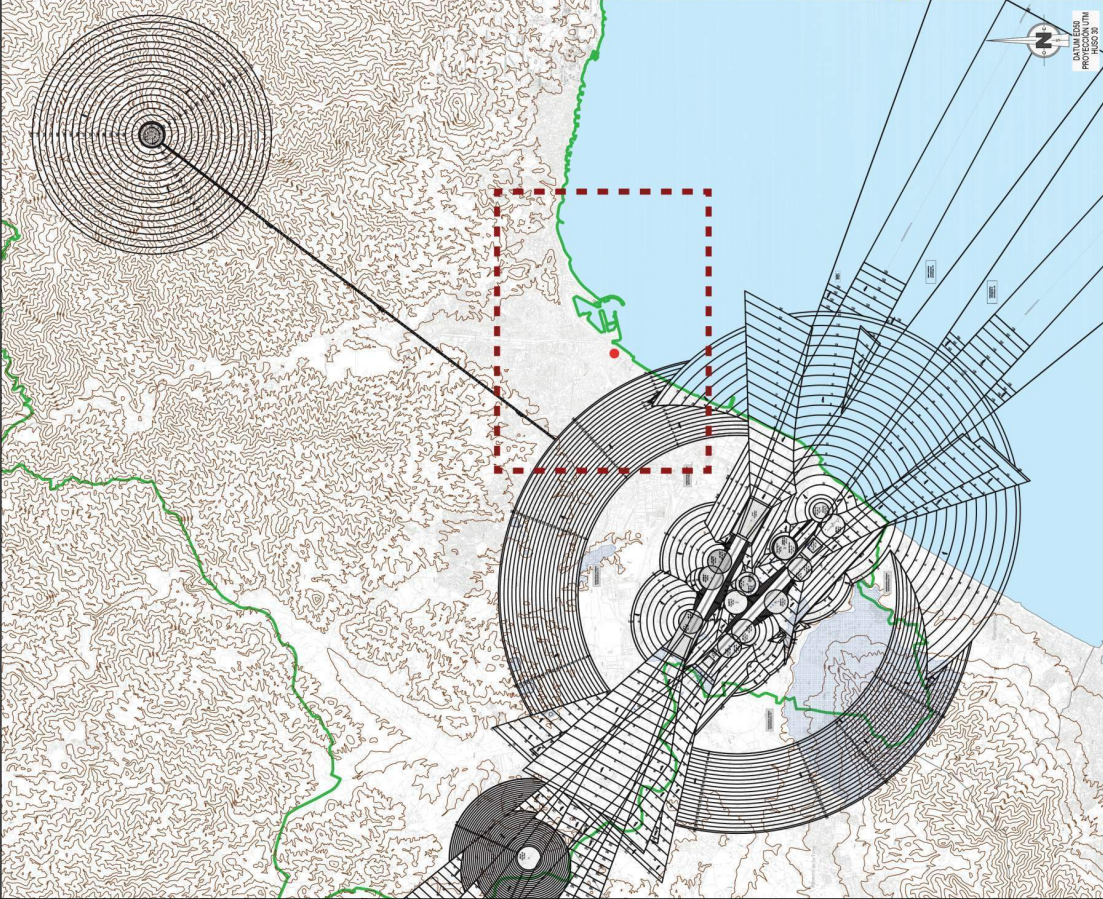

PLANO DE INFORMACIÓN

PLANO DE SERVIDUMBRES AERONÁUTICAS
539 ED INF 1008

Fecha: 8/11/2023
Nombre: J. Lanzat Díaz
Estado: Diseñado

Nota:

ESTUDIO DE DETALLE

Comisión: ESTUDIO DE DETALLE
Sitio: CALLE LÓPEZ PINTO Nº 11
CP-29002 MÁLAGA
Proyecto: MICREGAL HOTELS, SL.

Ortiz. Leon
ARQUITECTOS

Ortiz Leon
Superior

Miguel Ortiz Leon de Torres
C/Plaza de España, 13, 29001 Málaga
Tel: 952 000 000
www.ortizleon.com

LEYENDA DE SERVIDUMBRES AERONÁUTICAS

- 200 SUPERFICIE DE LIMITACIÓN DE ALTURAS Y VISTA DE LAS SERVIDUMBRES DE AERÓDROMO E INSTALACIONES RADIOELÉCTRICAS
- ZONA DE SEGURIDAD DE LAS INSTALACIONES RADIOELÉCTRICAS
- VULNERACIÓN POR EL TERRENO DE LAS SERVIDUMBRES AERONÁUTICAS: OBSTÁCULO
- CURVA DE NIVEL
- ÁMBITO DE ESTUDIO. TÉRMINO MUNICIPAL DE MÁLAGA
- LÍMITE DE TÉRMINOS MUNICIPALES

SECRETARÍA DE ESTADOS DE TRANSPORTES, MOVILIDAD Y AGENDA URBANA
SECRETARÍA GENERAL DE TRANSPORTES Y MOVILIDAD
DIRECCIÓN GENERAL DE AVIACIÓN CIVIL

ESCALA: 1:100.000	FECHA: MAYO 2023	EXP.: 230119	PLANO: 1.1
AEROPUERTO DE MÁLAGA-COSTA DEL SOL SERVIDUMBRES AERONÁUTICAS SERVIDUMBRES DE AERÓDROMO E INSTALACIONES RADIOELÉCTRICAS REAL DECRETO 1842/2009			

Código Seguro De Verificación	6187g3x01zqZR15umw73/w==	Estado	Fecha y hora
Firmado Por	José Carlos Lanzat Díaz	Firmado	07/08/2024 14:22:04
Observaciones		Página	8/12
Url De Verificación	https://valida.malaga.eu/verifirma/code/6187g3x01zqZR15umw73/w==		
Normativa	Este informe tiene carácter de copia electrónica auténtica con validez y eficacia administrativa de ORIGINAL (art. 27 Ley 39/2015).		



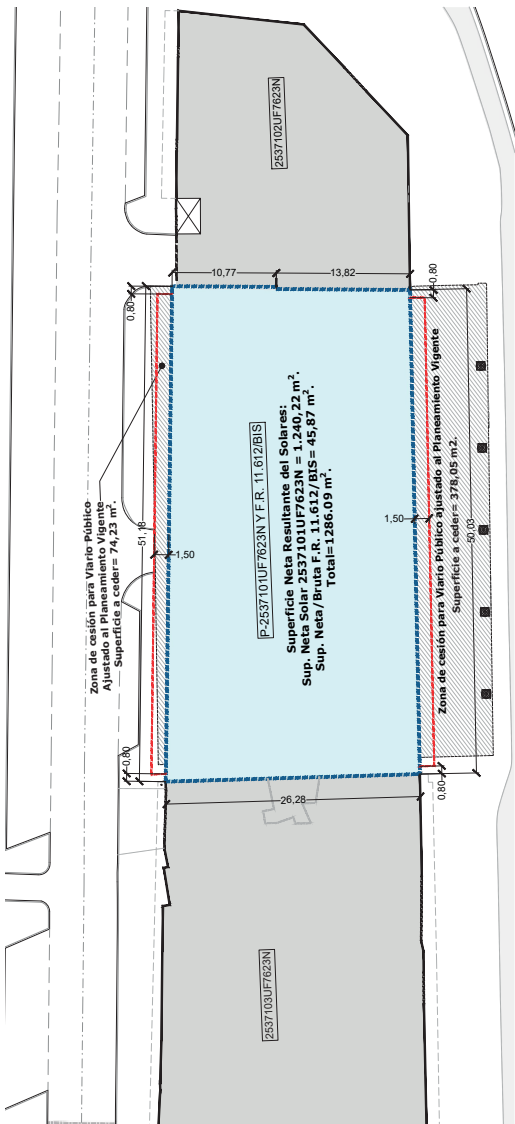

PLANA DE ALINEACIÓN SOBRE COTA -1.30 m

escala 1:200

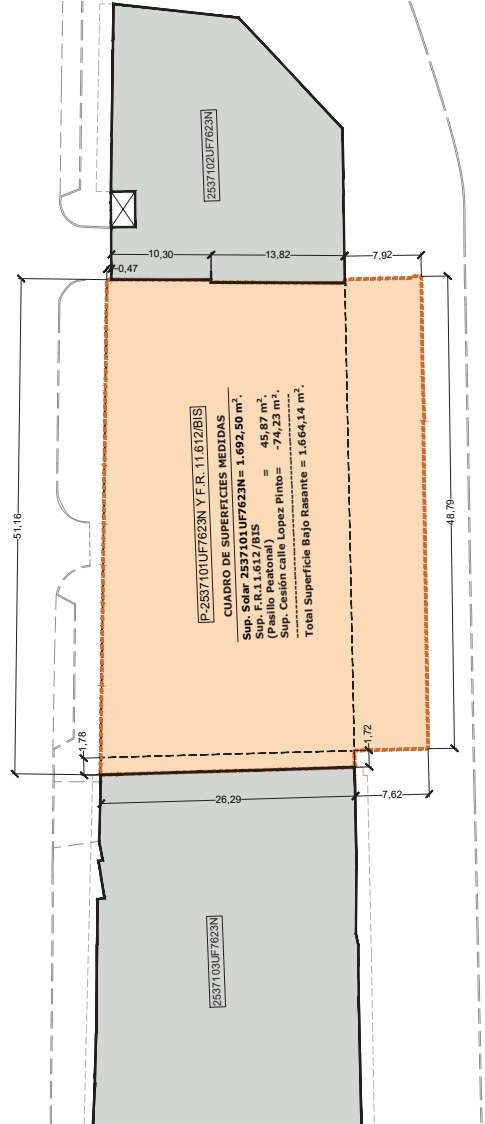

DE ALINEACIÓN BAJO COTA -1.30 m

escala 1:200

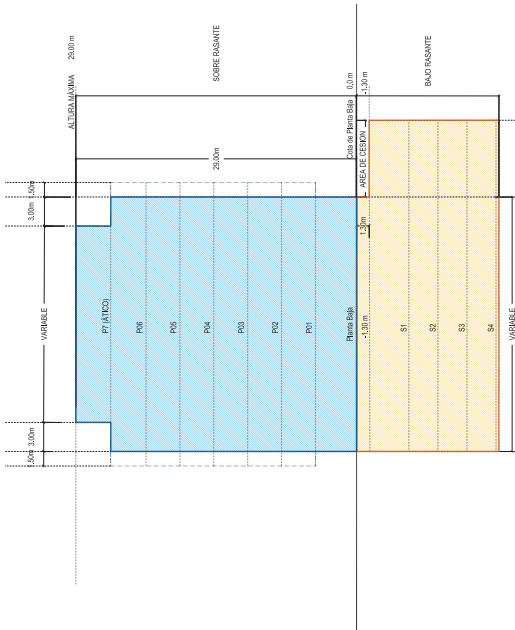

SECCION GENERAL DEL EDIFICIO

escala 1/250

LEYENDA:

ALINEACIÓN DE VUELOS A PARTIR DE PLANTA PRIMERA



P-PLANOS DE PROYECTO
PLANO DE ALINEACIONES

1^o de Junio 2020
 Autor: A. L. GONZALEZ
 Fecha: Junio 2020
 Proyecto: 539 ED PR 2000
 Revisión: 01
 Descripción: ALINEACIONES
 Auto: 2007/2023

ESTUDIO DE DETALLE
 Descripción: ESTUDIO DE DETALLE

Mapa: Calle de Panto Nº 11
 Sitios: CP-29002 MALAGA
 Promotor: MOREGAL HOTELS, S.L.



Mapa: Calle de Panto
 Ortiz Leon Arquitectos S.L. - info@ortizleon.com
 C/Princesa de Vergara 15, 29001 Málaga - 952 54 34 30/39

Código Seguro De Verificación

6I87g3x01zqZR15umw73/w==

Estado

Fecha y hora

Firmado

07/08/2024 14:22:04

Página

10/12

Uri De Verificación

<https://valida.malaga.eu/verifirma/code/6I87g3x01zqZR15umw73/w==>

Normativa

Este informe tiene carácter de copia electrónica auténtica con validez y eficacia administrativa de ORIGINAL (art. 27 Ley 39/2015).





LEYENDA:
 ALINEACIÓN DE VIELOS A PARTIR DE PLANTA PRIMERA



P-PLANOS DE PROYECTO
 PLANO DE ALINEACIONES
 SOBRE COTA -1,30m

Nº de Plano	539 ED PR 2001
Fecha	14/11/2024
Revisión	01/10/2023
Medio	Digitalizado
Texto	COSECCION INGENIEROS
Auto	2007/2023

ESTUDIO DE DETALLE
 Descripción: ESTUDIO DE DETALLE

Sitio: CALLE LÓPEZ PINTO Nº 11
 CP-29002 MÁLAGA
 Proyecto: MOREGAL HOTELS, SL

Ortiz Leon
 ARQUITECTOS

Ortiz Leon

Mapa Ortiz Leon
 OFICINA: 461437072 U.I.C. - Valencia - Valencia (España)
 OFICINA: 952011515 U.I.C. - Málaga - Málaga (España)

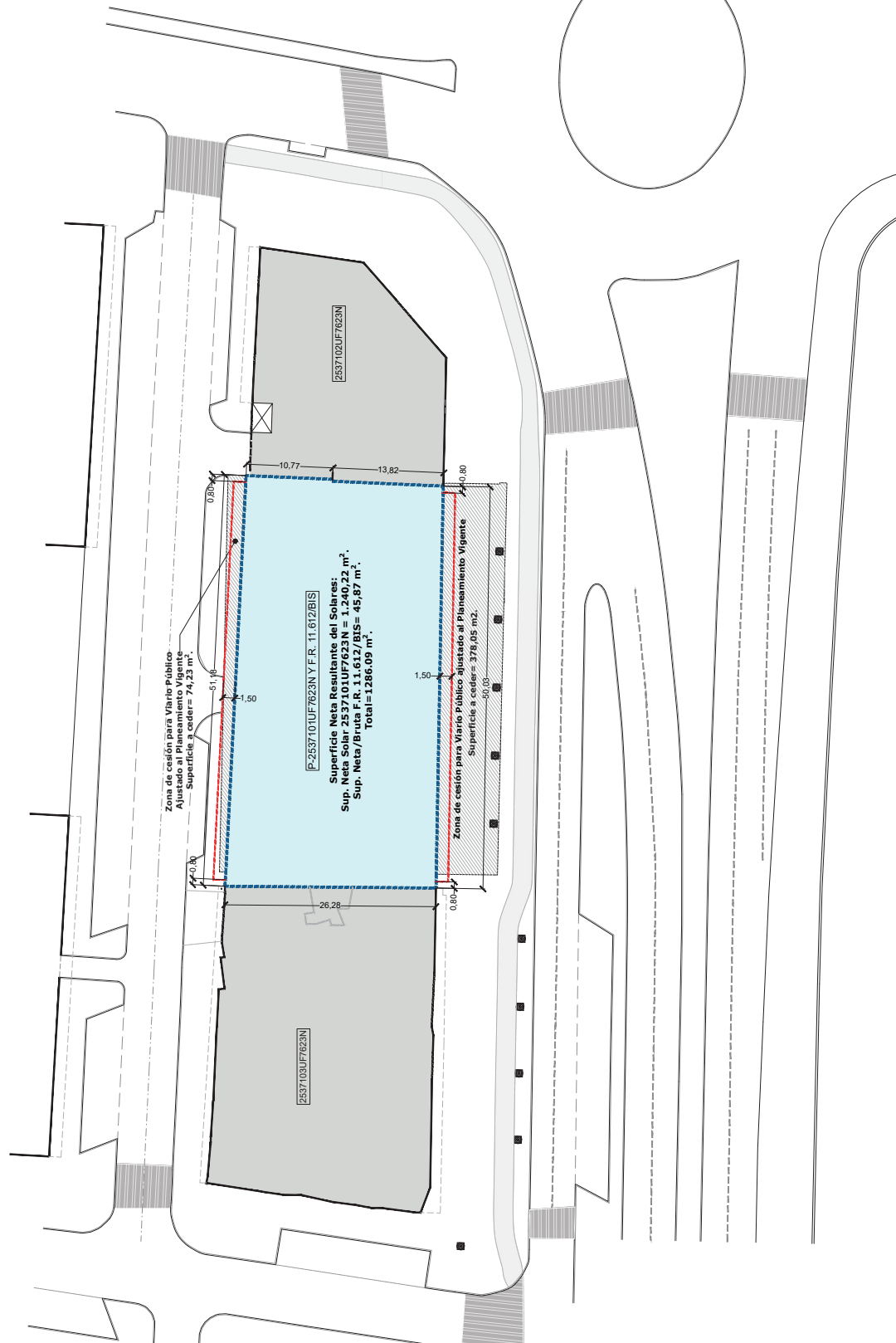

Cuadro Superficies de Cesión Ajustadas al Planeamiento Vigente	
1.- Sup. a ceder C/ López Pinto	= 74,23 m².
2.- Sup. a ceder Paseo A. Machado	= 378,05 m².
Total Superficie Objeto de Cesión	= 452,28 m².

CUADRO DE SUPERFICIES RESULTANTES SOLAR 253710 UF7623N	
Sup. Medida Solar 253710UF7623N	= + 1.692,50 m².
Sup. a ceder C/ López Pinto	= - 74,23 m².
Sup. a ceder Paseo A. Machado	= - 378,05 m².
Total Superficie Neta Resultante del Solar	= 1.240,22 m².

CUADRO DE SUPERFICIES RESULTANTES	
Resto Sup. Construcción	= 1.240,22 m².
Sup. Pasillo Peatonal	= 45,87 m².
Total Superficie Solar Resultante	= 1.286,09 m².

Código Seguro De Verificación	6I87g3x0lzqZR15umw73/w==	Estado	Firmado	Fecha y hora	07/08/2024 14:22:04
Firmado Por	José Carlos Lanzat Diaz	Página	11/12		
Observaciones					
Url De Verificación	https://valida.malaga.eu/verifirma/code/6I87g3x0lzqZR15umw73/w==				
Normativa	Este informe tiene carácter de copia electrónica auténtica con validez y eficacia administrativa de ORIGINAL (art. 27 Ley 39/2015).				





P-PLANOS DE PROYECTO
PLANO DE ALINEACIONES
 BAJO COTA -1,30m

Nº de plano: **539 ED PR 2002**
 escala: A:1:500
 fecha: Junio 2023
 fecha: 03/10/2023

autor:
 redactor:
 revisor:
 fecha:
 fecha:

ESTUDIO DE DETALLE
 Descripción: ESTUDIO DE DETALLE

Sitio: CALLE LÓPEZ PINTO Nº 11
 CP: 29002 MALAGA
 Provincia: MÓRREGAL, HOTELS, SL

Ortiz Leon
 ARQUITECTOS

Ortiz Leon

Miguel Ortiz de Urbina
 ORTIZ LEON ARQUITECTOS S.L. - info@ortizleon.com
 C/ Francisco de Vitoria 15, 29001 Málaga - T: 952 34 50 99

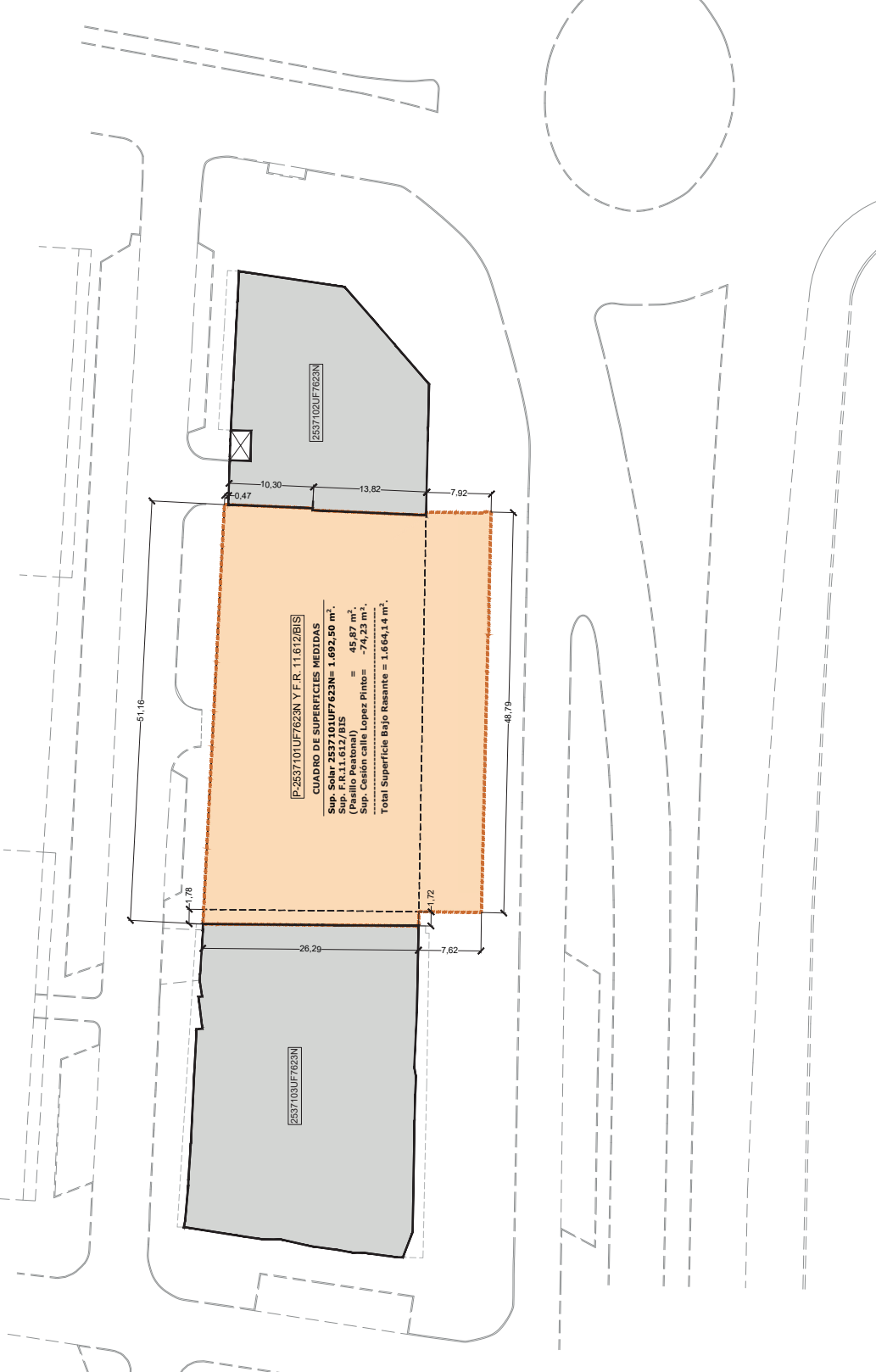

Código Seguro De Verificación	6I87g3x0lzqZR15umw73/w==	Estado	Fecha y hora
Firmado Por	José Carlos Lanzat Diaz	Firmado	07/08/2024 14:22:04
Observaciones		Página	12/12
Url De Verificación	https://valida.malaga.eu/verifirma/code/6I87g3x0lzqZR15umw73/w==		
Normativa	Este informe tiene carácter de copia electrónica auténtica con validez y eficacia administrativa de ORIGINAL (art. 27 Ley 39/2015).		

