

Fase:
**SERVIDUMBRES
 AERONAUTICAS**

Proyecto:
**EDIFICIO DE 12
 VIVIENDAS Y GARAJE
 EN SÓTANO**

Emplazamiento:
 C/ CABELLO 13 y 15
 MÁLAGA, MÁLAGA

Promotor:
QUINTE-LORA S.L.

Arquitecto redactor:
JUAN ANTONIO MARTOS FIDALGO

Arquitectas/os colaboradoras/es:
 OLGA ALAMINOS GONZÁLEZ
 JOSE MANUEL RUIZ SOTO



tel: 0034 686 823 760
 info@arquitectosmf.com
 www.arquitectosmf.com

Nº Plano:
SA01

Fecha:
 Febrero 2020

Escala y Norte:

-



Archivo informático:

2019 19

Plano:

**ANEXO I. SERVIDUMBRES
 AERONAUTICAS**

SITUACION



Fase:
**SERVIDUMBRES
 AERONAUTICAS**

Proyecto:
**EDIFICIO DE 12
 VIVIENDAS Y GARAJE
 EN SÓTANO**

Emplazamiento:
 C/ CABELLO 13 y 15
 MÁLAGA, MÁLAGA

Promotor:
QUINTE-LORA S.L.

Arquitecto redactor:
JUAN ANTONIO MARTOS FIDALGO

Arquitectas/os colaboradoras/es:
**OLGA ALAMINOS GONZÁLEZ
 JOSE MANUEL RUIZ SOTO**



tel: 0034 686 823 760
 info@arquitectosmf.com
 www.arquitectosmf.com

Nº Plano:
SA02

Fecha:
 Febrero 2020

Escala y Norte:
1/150

Archivo informático:
 2019 19

Plano:
**ANEXO I. PLANO DE
 ORDENACIÓN,
 ALINEACIONES Y
 RASANTES**

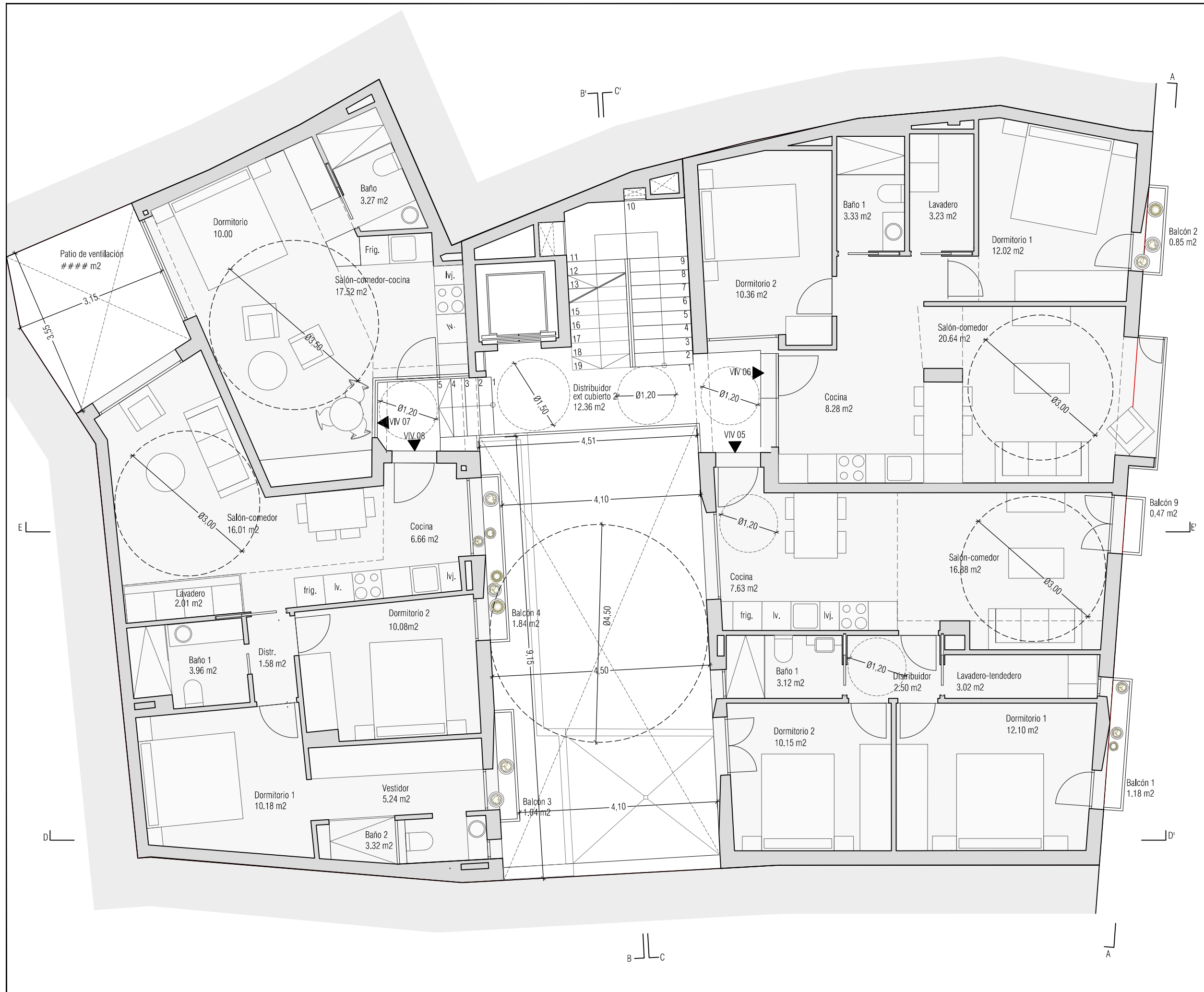

Fase:
**SERVIDUMBRES
 AERONAUTICAS**

Proyecto:
**EDIFICIO DE 12
 VIVIENDAS Y GARAJE
 EN SÓTANO**

Emplazamiento:
 C/ CABELLO 13 y 15
 MÁLAGA, MÁLAGA

Promotor:
QUINTE-LORA S.L.

Arquitecto redactor:
JUAN ANTONIO MARTOS FIDALGO

Arquitectas/os colaboradoras/es:
**OLGA ALAMINOS GONZÁLEZ
 JOSE MANUEL RUIZ SOTO**



tel: 0034 686 823 760
 info@arquitectosmf.com
 www.arquitectosmf.com

Nº Plano:
SA03

Fecha:
 Febrero 2020

Escala y Norte:
1/100

Archivo informático:
 2019 19

Plano:
ANEXO I

PLANTA TIPO ACOTADA



ALZADOS PROPUESTOS

Fase:
**SERVIDUMBRES
AERONAUTICAS**

Proyecto:
**EDIFICIO DE 12
VIVIENDAS Y GARAJE
EN SÓTANO**

Emplazamiento:
C/ CABELLO 13 y 15
MÁLAGA, MÁLAGA

Promotor:
QUINTE-LORA S.L.

Arquitecto redactor:
JUAN ANTONIO MARTOS FIDALGO

Arquitectas/os colaboradoras/es:
**OLGA ALAMINOS GONZÁLEZ
JOSE MANUEL RUIZ SOTO**



tel: 0034 686 823 760
info@arquitectosmf.com
www.arquitectosmf.com

Nº Plano:

SA04

Fecha:
Febrero 2020

Escala y Norte:
1/100



Archivo informático:
2019 19

Plano:

ANEXO I

Alzado propuesto en
relación con edificios
colindantes y alturas

ALTURA SOLICITADA
+29.50 m sobre el nivel del mar

ALTURA MÁXIMA CONSTRUIDA
+26.84 m sobre el nivel del mar

COTA DE LA CALLE
+12.50 m
sobre el nivel del mar

14,34
17,00

Fase:
**SERVIDUMBRES
AERONAUTICAS**

Proyecto:
**EDIFICIO DE 12
VIVIENDAS Y GARAJE
EN SÓTANO**

Emplazamiento:
C/ CABELLO 13 y 15
MÁLAGA, MÁLAGA

Promotor:
QUINTE-LORA S.L.

Arquitecto redactor:
JUAN ANTONIO MARTOS FIDALGO

Arquitectas/os colaboradoras/es:
**OLGA ALAMINOS GONZÁLEZ
JOSE MANUEL RUIZ SOTO**



tel: 0034 686 823 760
info@arquitectosmf.com
www.arquitectosmf.com

Nº Plano:

SA05

Fecha:

Febrero 2020

Escala y Norte:

1/100

Archivo informático:

2019 19

Plano:

ANEXO I

ALTURA SOLICITADA