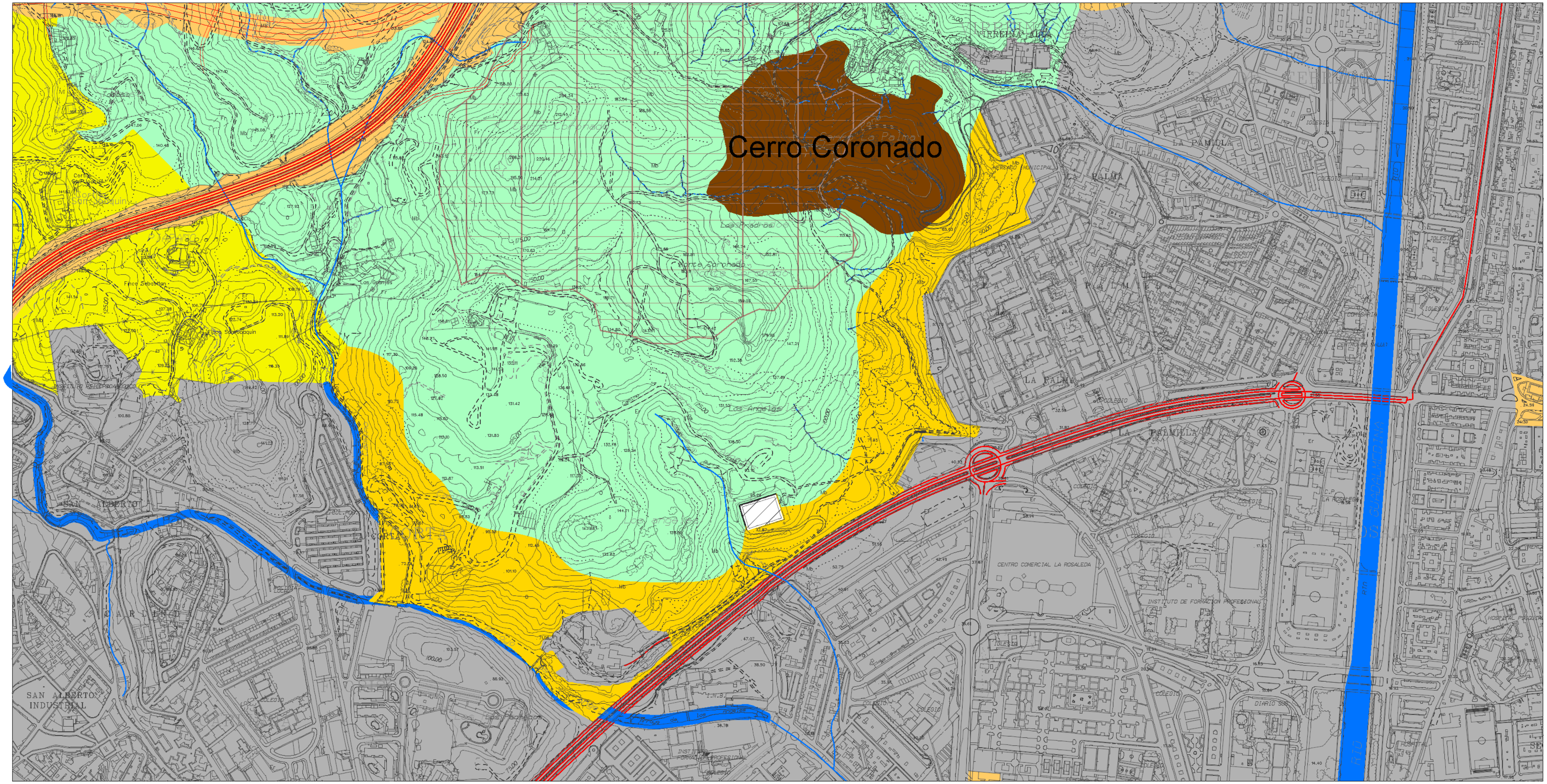

SUELO NO URBANIZABLE DE ESPECIAL PROTECCION

1.- POR LEGISLACION ESPECIFICA - ZONAS DE PROTECCION AMBIENTAL

a.- RED DE ESPACIOS NATURALES PROTEGIDOS DE ANDALUCIA (RENPA)
(PNAT) PARQUE NATURAL MONTES DE MALAGA
(PRJ) PARQUE NATURAL DESEMBOCADURA DEL GUADALHORCE - SISTEMA GENERAL

b.- LUGARES DE INTERES COMUNITARIO (LIC)
RIO GUADALMEDINA (LIC ES6170028)

c.- MONTES DE DOMINIO PUBLICO

d1.- DOMINIO PUBLICO HIDRAULICO
ZONA DE SERVIDUMBRE - 5 m.
ZONA DE POLICIA - 100 m.
(SEGUN LEGISLACION DE AGUAS

d2.- DOMINIO PUBLICO MARITIMO TERRESTRE

e.- VIAS PECUARIAS
DESLINDADO:
29067003 / VEREDA DE LA CALA DEL MORAL / ANCHO LEGAL: 20.89 m.
29067004 / VEREDA DEL MONTE DE MALAGA / ANCHO LEGAL: 20.80 m.
NO DESLINDADO:
29067001 / VEREDA DE CARDENA ALTO DE LETRINA AL ARROYO JABONEROS / ANCHO LEGAL: 20.89 m
29067002 / VEREDA DEL ALTO DEL CERRO DE LETRINA CAMINO DE MALAGA / ANCHO LEGAL: 20.89 m.
29067005 / CORDEL DE ANTEQUERA A MALAGA / ANCHO LEGAL: 37.50 m.
29067006 / VEREDA DE ALMACIGAS O DE OLIAS / ANCHO LEGAL: 20.00 m.
29067007 / VEREDA DE MALAGA / ANCHO LEGAL: 20.00 m.
29067008 / VEREDA DE PIZARRA A MALAGA / ANCHO LEGAL: 20.00 m.
29067009 / VEREDA DE ARDALES A MALAGA / ANCHO LEGAL: 20.00 m.
29067010 / VEREDA DEL CAMINO DE CHURRIANA A MALAGA / ANCHO LEGAL: 20.00 m
29067011 / VEREDA DE ALHAURIN EL GRANDE A CHURRIANA / ANCHO LEGAL: 20.00 m.

2.- POR PLANIFICACION TERRITORIAL Y URBANISTICA - ZONAS DE PROTECCION TERRITORIAL

a.- AMBITOS SERRANOS DE INTERES AMBIENTAL
SIERRA DE CHURRIANA

b.- MONTES DE MALAGA
AREAS DE INTERES FLORISTICO
AREAS DE INTERES FORESTAL
SUELOS DE VEGA Y LLANURAS DE INUNDACION
ELEVACIONES TOPOGRAFICAS DE INTERES
AREAS DE POTENCIACION DE LA BIODIVERSIDAD (RIBERAS DE REFORESTACION)
AREAS PARA ACONDICIONAMIENTO Y ADECUACION PAISAJISTICA
SUELOS CON PENDIENTES MAYORES DEL 30 %
AREAS DE SENSIBILIDAD PAISAJISTICA
SUELOS AGRICOLAS
USOS ESPECIALES
1.- DEMOSTRACION MAQUINARIA DE MINERIA, OBRA PUBLICA Y CONSTRUCCION
2.- PARQUE SOLAR MUNICIPAL
3.- CANTERA DE LA FABRICA DE CEMENTO
4.- CANTERA PROVISIONAL DE MENDETA
5.- PLAN ESPECIAL PARA LA DELIMITACION DEL EG3 DEL POTAUM, DE CARACTER AMBIENTAL Y OTROS USOS EDUCATIVOS Y COMPATIBLES

c.- REGADIOS DEL GUADALHORCE
USOS ESPECIALES
6.- CAMPO DE GOLF, EQUIPAMIENTO PRIVADO DE CARACTER METROPOLITANO

d.- AREAS DE TRANSICION

3.- POR PLANIFICACION TERRITORIAL Y URBANISTICA - ZONAS DE PROTECCION URBANISTICA PGOU

SIERRA DE CHURRIANA
SUELOS DE VEGA Y LLANURAS DE INUNDACION
AREAS DE SENSIBILIDAD PAISAJISTICA
USOS ESPECIALES
7.- CAMPO DE GOLF, EQUIPAMIENTO PRIVADO DE CARACTER METROPOLITANO
8.- PARADOR NACIONAL DEL GOLF

SISTEMAS GENERALES ADSCRITOS AL SNU

SISTEMAS GENERALES DE COMUNICACIONES Y TRANSPORTE
RED VIARIA
SISTEMAS DE TRANSPORTE
SISTEMAS GENERALES DE ESPACIOS LIBRES
VIAS DE CARACTER RECREATIVO
CORREDOR LITORAL
SISTEMAS GENERALES DE INFRAESTRUCTURAS

LIMITE MUNICIPAL
SUELO URBANO
SUELO URBANIZABLE
SISTEMAS GENERALES SIN CLASIFICACION O ADSCRITOS AL SUELO URBANO / URBANIZABLE

Ayuntamiento de Málaga
Gerencia Municipal de Urbanismo, Obras e Infraestructuras
Departamento de Planeamiento y Gestión Urbanística

DENOMINACION: **AVANCE MODIFICACIÓN DE ELEMENTOS ESTRUCTURAL DEL PGOU Nº 17 EN PARAJE MIRAFLORES - MONTE CORONADO**

PLANO: P.1.7.1. Suelo No Urbanizable. PGOU (2011) MODIFICACION (Ejecución de Sentencia).

02

ESCALA: 1/5.000
REFERENCIA: PL 57/2019
FECHA: 2023/03
DIBUJADO: JUANJO SORIANO

REDACCIÓN: MARTA WERNER RIVERA
JEFA DE DEPARTAMENTO: ELENA RUBIO PRIEGO