

Plan Especial para "Instalación de suministro de carburantes y zona comercial"

UBICACIÓN	AVENIDA RICIO JURADO, 2. - MÁLAGA -
PLANO	SITUACIÓN: PARCELA USOS
ENCARGANTE	JURISTO FOWOLLA DÍAZ
EPÍTOPE	P. 338 2018
FECHA	JULIO 2018
PROYOTOR	TRON INGENIEROS SOTOMAS S.L. C/Baratillo, 13. 1.º planta. Málaga. 29015
ARQUITECTO	José María López Jiménez COLEG 4682 s2.jimlopez@gmail.com
ESCALA	1 / 200
PLANO	01

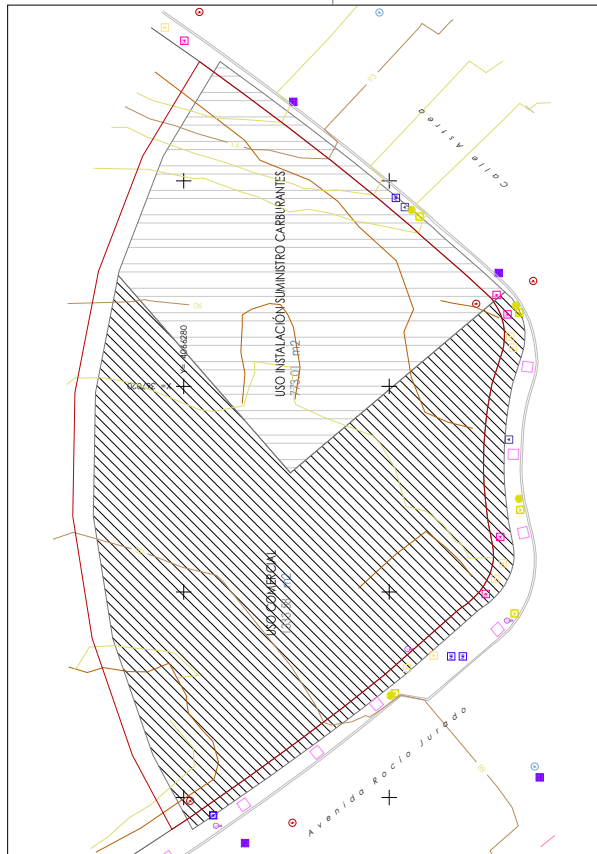

La jerarquización viaria recogida en el PEGU 2011 de Málaga, permite que en las vías principales de conexión las edificaciones se adosen a linderos. En el siguiente extracto del plano de información se justifica dicha red como PLANOS DE INFORMACIÓN P.1.4.

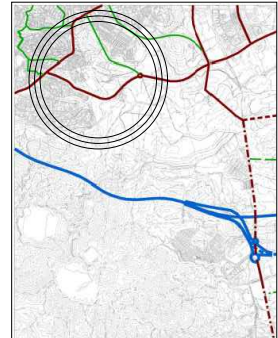

Código Seguro De Verificación	nd6M/m4TwrpjXMxz+vdOgg==	Estado	Firmado	Fecha y hora	18/04/2024 10:18:32
Firmado Por	Remedios Barrionuevo Benitez	Página	1/13		
Observaciones					
Url De Verificación	https://valida.malaga.eu/verifirma/code/nd6M/m4TwrpjXMxz+vdOgg==				
Normativa	Este informe tiene carácter de copia electrónica auténtica con validez y eficacia administrativa de ORIGINAL (art. 27 Ley 39/2015).				



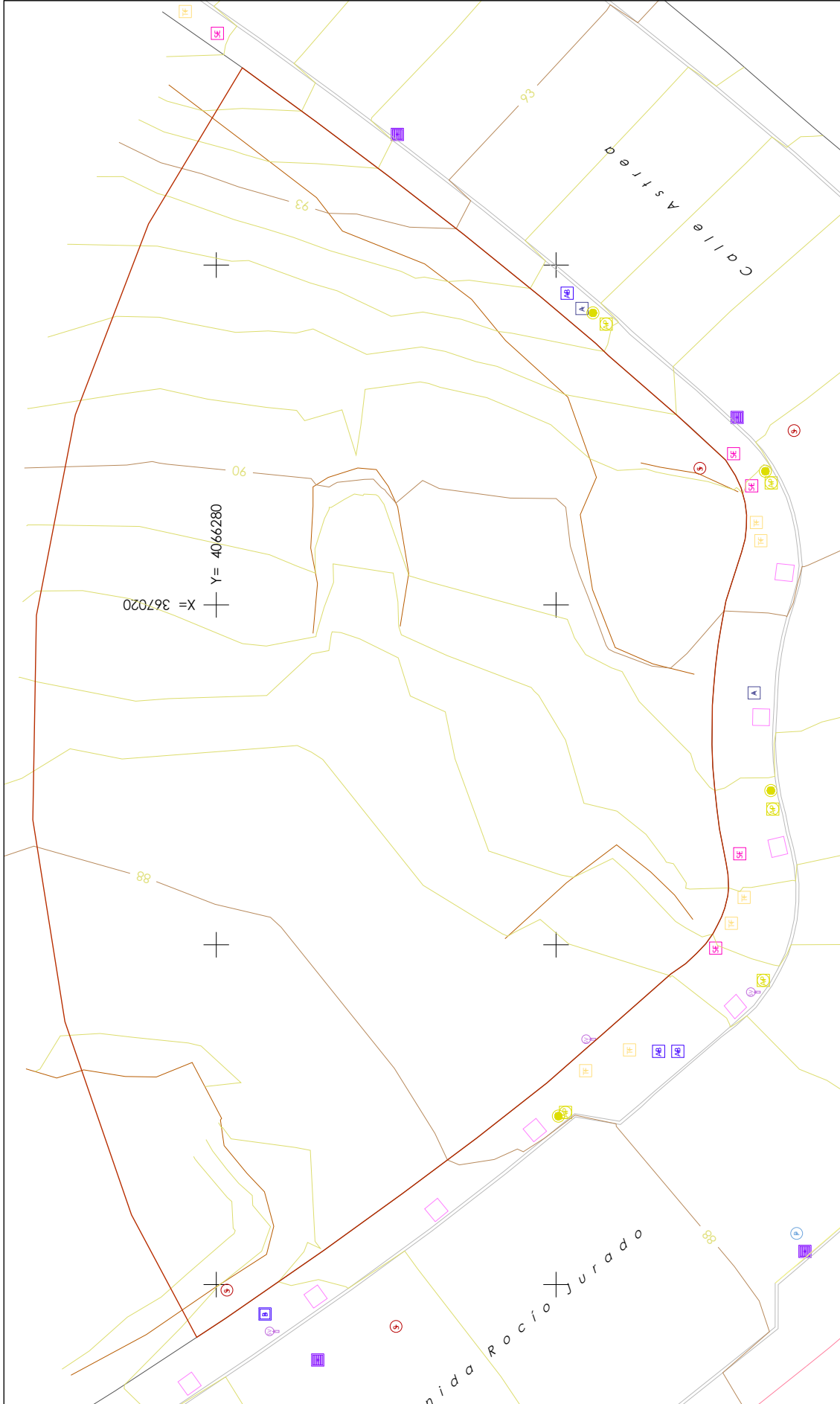

Plan Especial para "Instalación de suministro de carburantes y zona comercial"
 UBICACIÓN: AVENIDA ROCIO JURADO, 2. - MALAGA -
 PLANO: LEVANTAMIENTO TOPOGRAFICO

ENCARGATE: JUSTO FLORES DIAZ
 EXPDTE: P. 398/2018
 FECHA: JULIO 2018
 PROMOTOR: TREN INVERSIÓN SISTEMAS, S.L.
 C/Granada, 13, 1º planta, Málaga, 29015

ARQUITECTO: José María López Jiménez
 COLEG: 4682
 I.D.T.: 023800724

ESCALA: 1 / 200
 PLANO: 02

Tipología de líneas:

- B: Brollo
- F: Fachada
- LE: Línea eléctrica
- LG: Línea de gas
- L: Línea
- U: Uniones
- M: Muro
- TA: Talud
- MA: Malla metálica
- C: Camino
- BA: Barrera
- VT: Valla
- MP: Muro pedregoso
- PI: Pila
- ET: Estaca

Tipología de puntos:

- A: Arqueología
- TR: Área de trabajo
- SM: Suelo
- PT: Fuente
- SI: Señalización
- AR: Arqueología
- RI: Riego
- BO: Borneo
- AV: Avifauna
- PA: Puntos de suministro público
- IC: Instalación de comunicaciones
- SE: Señalización
- CU: Curbado
- TO: Trazo metálico

Tipología de áreas:

- TR: Área de trabajo
- SM: Suelo
- PT: Fuente
- SI: Señalización
- AR: Arqueología
- RI: Riego
- BO: Borneo
- AV: Avifauna
- PA: Puntos de suministro público
- IC: Instalación de comunicaciones
- SE: Señalización
- CU: Curbado
- TO: Trazo metálico

Tipología de áreas:

- TR: Área de trabajo
- SM: Suelo
- PT: Fuente
- SI: Señalización
- AR: Arqueología
- RI: Riego
- BO: Borneo
- AV: Avifauna
- PA: Puntos de suministro público
- IC: Instalación de comunicaciones
- SE: Señalización
- CU: Curbado
- TO: Trazo metálico

Tipología de áreas:

- TR: Área de trabajo
- SM: Suelo
- PT: Fuente
- SI: Señalización
- AR: Arqueología
- RI: Riego
- BO: Borneo
- AV: Avifauna
- PA: Puntos de suministro público
- IC: Instalación de comunicaciones
- SE: Señalización
- CU: Curbado
- TO: Trazo metálico

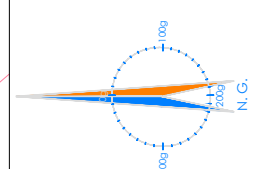

Código Seguro De Verificación	nd6M/m4TwrpjXMxz+vdOgg==	Estado	Fecha y hora
Firmado Por	Remedios Barrionuevo Benítez	Firmado	18/04/2024 10:18:32
Observaciones		Página	2/13
Url De Verificación	https://valida.malaga.eu/verifirma/code/nd6M/m4TwrpjXMxz+vdOgg==		
Normativa	Este informe tiene carácter de copia electrónica auténtica con validez y eficacia administrativa de ORIGINAL (art. 27 Ley 39/2015).		



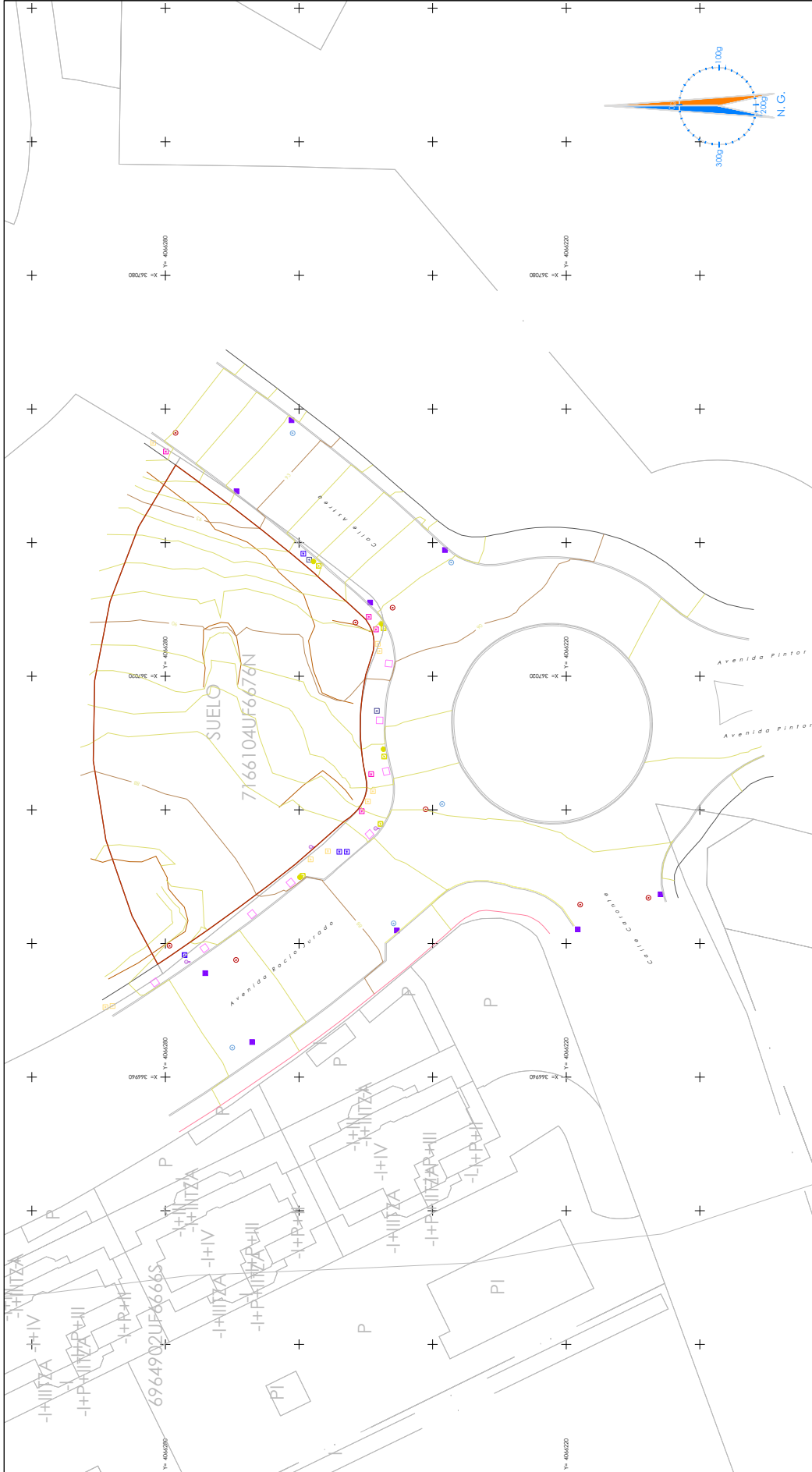

- Tipología de arquetas:**
- A Arqueta
 - TR Arqueta de tráfico
 - SEM Semifloro
 - PT Poste
 - SA Arqueta de saneamiento
 - AB Arqueta de abastecimiento
 - RI Riego
 - BOM Bomberos
 - AG Arqueta de agua
 - AP Arqueta de alumbrado público
 - TC Arqueta de telecomunicaciones
 - SE Arqueta de electricidad
 - CAIA Cuadro de mando
 - TO Torre de telefonía
- Tipología de líneas:**
- B Bordillo
 - F Fachada
 - LI Línea eléctrica
 - IG Línea gas
 - L Línea
 - LU Línea
 - LI Línea telefónica
 - MT Muro tapia
 - TA Tapia
 - VA Valla metálica
 - CM Camino carri
 - VI Vial
 - MP Muro piedra
 - H Hitos mojón
 - E Estructura metálica

Plan Especial para "Instalación de suministro de carburantes y zona comercial"

PLANO	ENCALCE PLANO CATASTRAL	ARQUITECTO	José María López Jiménez
ENCARGATE	JURISTO FIDELIA DÍAZ	COLEGIO	4682
EPORTE	P 538 2018	FECHA	JULIO 2018
PROMOTOR	TRON INVERSIÓN SOTRANS S.L. C/Granadilla, 13. 1º planta. Málaga, 29015	ESCALA	1 / 250
		PLANO	03

Código Seguro De Verificación	nd6M/m4TwrpjXMxz+vdOgg==
Firmado Por	Remedios Barrionuevo Benítez
Observaciones	
Uri De Verificación	https://valida.malaga.eu/verifirma/code/nd6M/m4TwrpjXMxz+vdOgg==
Normativa	Este informe tiene carácter de copia electrónica auténtica con validez y eficacia administrativa de ORIGINAL (art. 27 Ley 39/2015).

Estado	Firmado
Fecha y hora	18/04/2024 10:18:32
Página	3/13



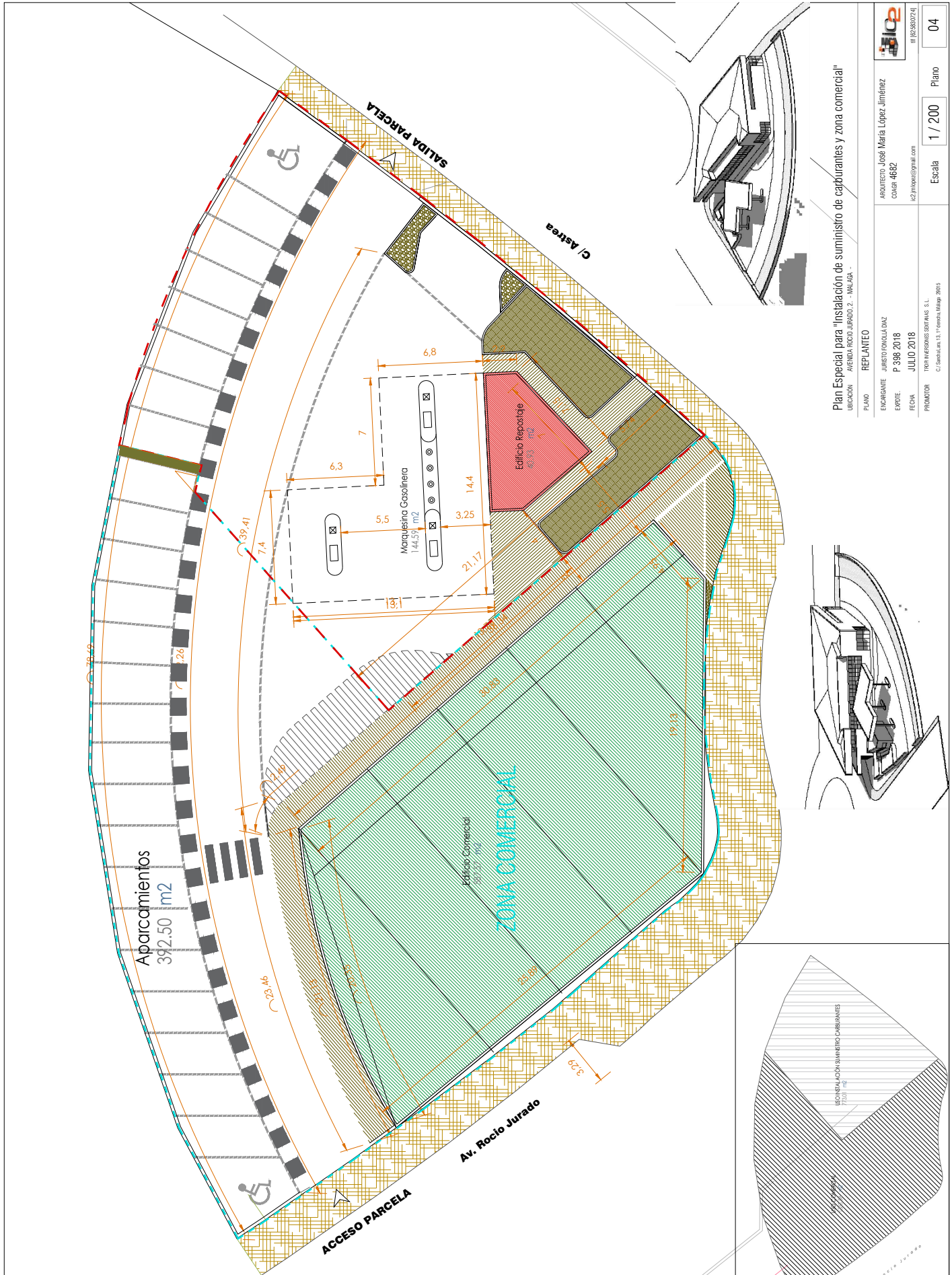

Plan Especial para "Instalación de suministro de carburantes y zona comercial"

PLANO	REPLANTEO	ARQUITECTO	JOSÉ MARÍA LÓPEZ JIMÉNEZ	ESCALA	1 / 200	PLANO	04
UBICACIÓN	AVENIDA ROCÍO JURADO, 2 - MÁLAGA -	ENCARGANTE	JURISTO FIDELIA DÍAZ	CONTRATO	4682		
EPÍTOPE	P. 308 2018	FECHA	JULIO 2018	PROMOTOR	TRON INVERSIÓN SISTEMAS, S.L.		
					C/ General, 13, 1º planta, Málaga, 29015		

Código Seguro De Verificación	nd6M/m4TwrpjXMxz+vdOgg==	Estado	Firmado	Fecha y hora	18/04/2024 10:18:32
Firmado Por	Remedios Barrionuevo Benitez	Página			4/13
Observaciones					
Url De Verificación	https://valida.malaga.eu/verifirma/code/nd6M/m4TwrpjXMxz+vdOgg==				
Normativa	Este informe tiene carácter de copia electrónica auténtica con validez y eficacia administrativa de ORIGINAL (art. 27 Ley 39/2015).				



CERRAMIENTO MEDIANERO
LÍMITE DE PARCELA

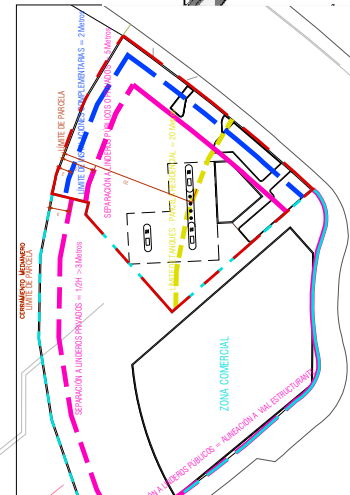
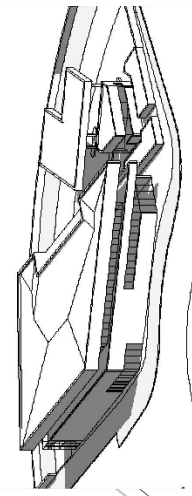
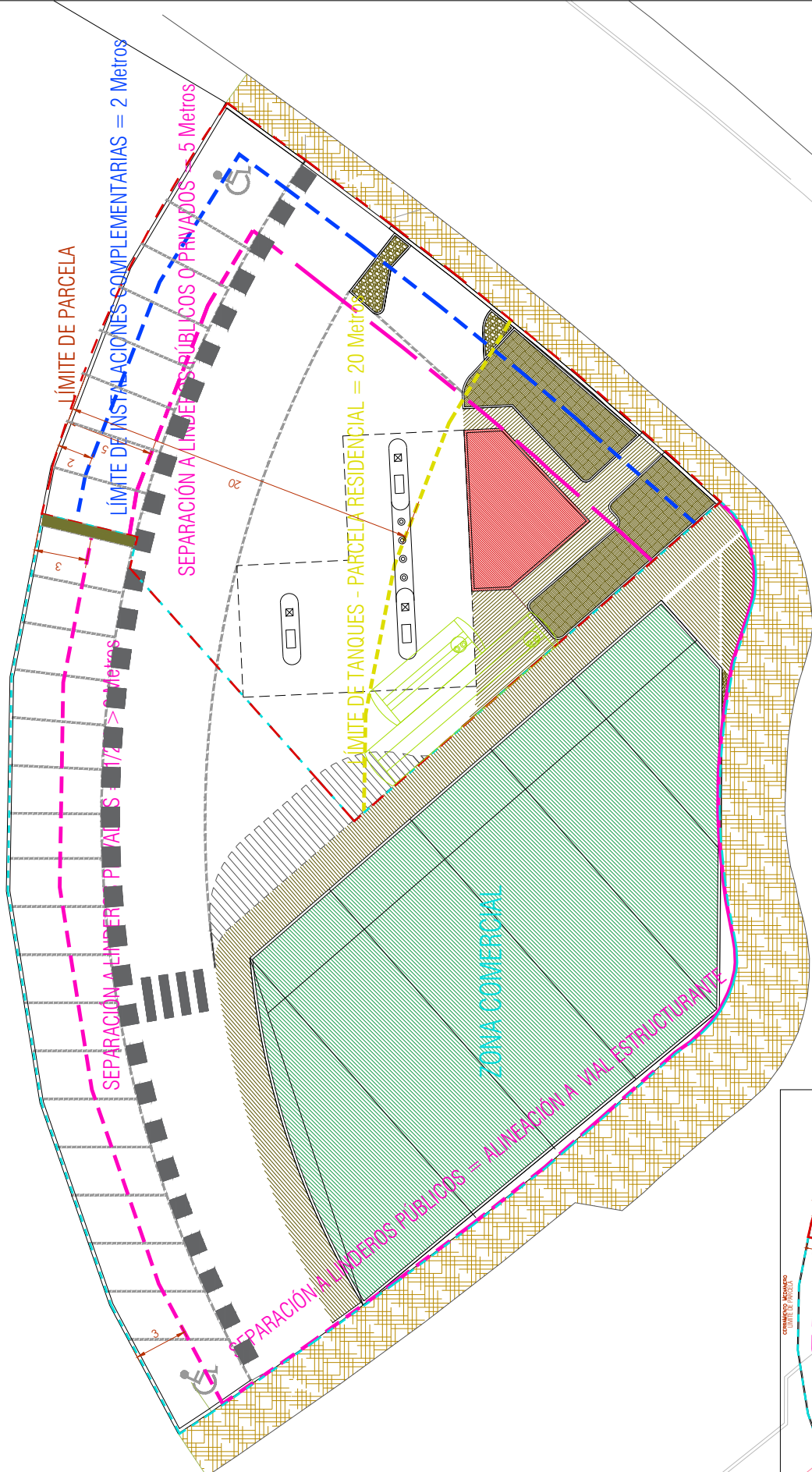

Plan Especial para "Instalación de suministro de carburantes y zona comercial"

PLANO	LIMITES Y SEPARACIONES	ARQUITECTO	Jose Maria Lopez Jimenez	ESCALA	1 / 150	PLANO	05
UBICACION	AVENIDA RODRIGUEZ JURADO, 2. - MALAGA -	ENCARGANTE	JURISTO FLORELLA DAZ	PROYECTO	13.11.2018		
		EXPRETE	P.398.2018	FECHA	JULIO 2018		
		PROMOTOR	TERRI INGENIEROS SOCIALES S.L.				
			C/Granataller, 13. 1º planta. Málaga. 29015				

Código Seguro De Verificación	nd6M/m4TwrpjXMxz+vdOgg==	Estado	Fecha y hora
Firmado Por	Remedios Barrionuevo Benitez	Firmado	18/04/2024 10:18:32
Observaciones		Página	5/13
Url De Verificación	https://valida.malaga.eu/verifirma/code/nd6M/m4TwrpjXMxz+vdOgg==		
Normativa	Este informe tiene carácter de copia electrónica auténtica con validez y eficacia administrativa de ORIGINAL (art. 27 Ley 39/2015).		



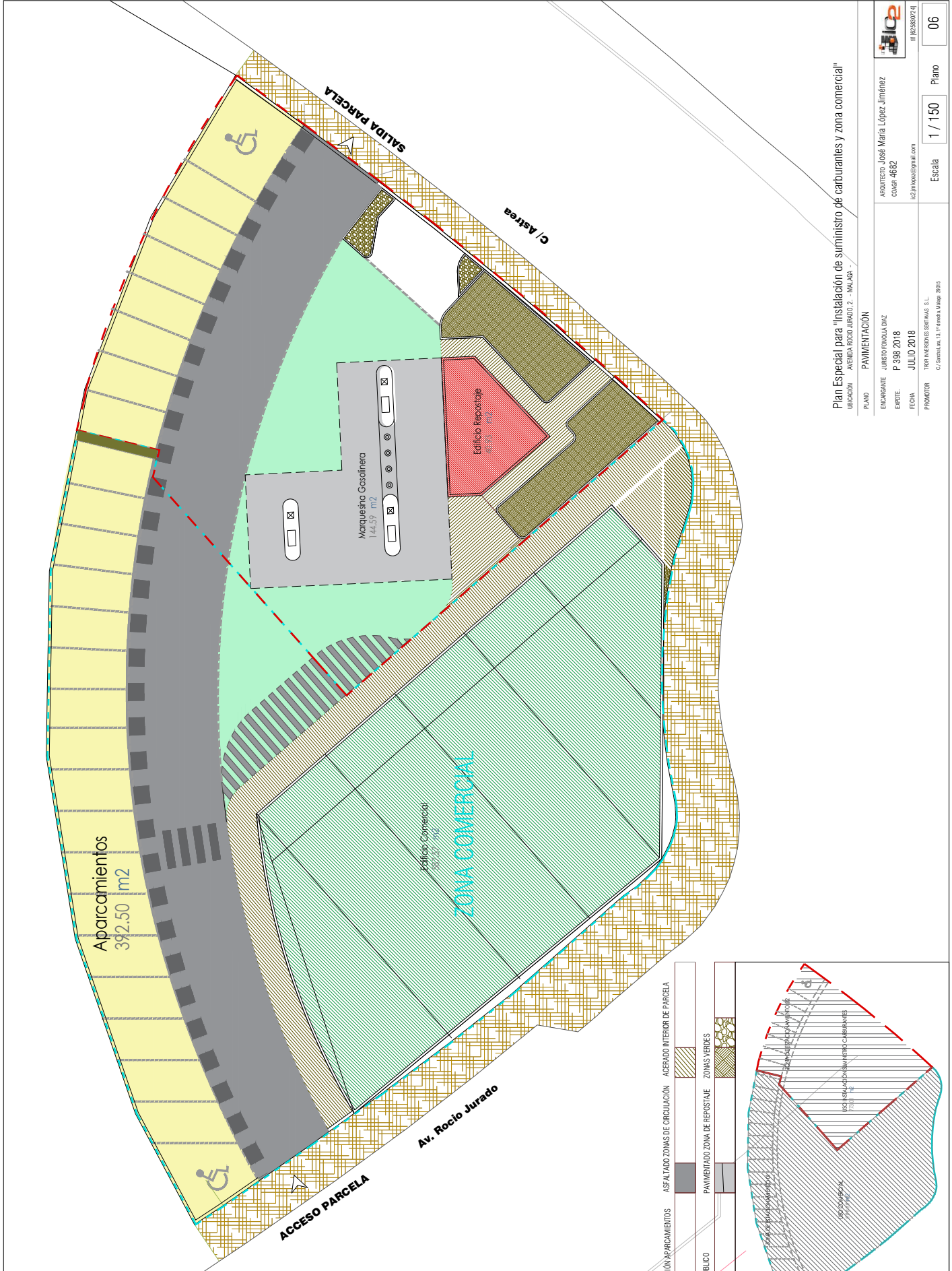

Plan Especial para "Instalación de suministro de carburantes y zona comercial"

PLANO	PAVIMENTACIÓN		
UBICACIÓN	AVENIDA ROCIO JURADO, 2. - MALAGA -		
ENCARGANTE	JURISTO FONSELA DIAZ	ARQUITECTO	Jose Maria Lopez Jimenez
EXPTE.	P. 538/ 2018	CONTR.	4682
FECHA	JULIO 2018	PROYECTO	122.jimenez@gmail.com
PROMOTOR	TERRA INGENIEROS SOCIALES S.L. C/ San Juan, 13, 1º planta, Málaga, 29015		
Escala	1 / 150	Plano	06

Código Seguro De Verificación	nd6M/m4Twrp jXMxz+vdOgg==	Estado	Fecha y hora
Firmado Por	Remedios Barrionuevo Benitez	Firmado	18/04/2024 10:18:32
Observaciones		Página	6/13
Uri De Verificación	https://valida.malaga.eu/verifirma/code/nd6M/m4Twrp jXMxz+vdOgg==		
Normativa	Este informe tiene carácter de copia electrónica auténtica con validez y eficacia administrativa de ORIGINAL (art. 27 Ley 39/2015).		



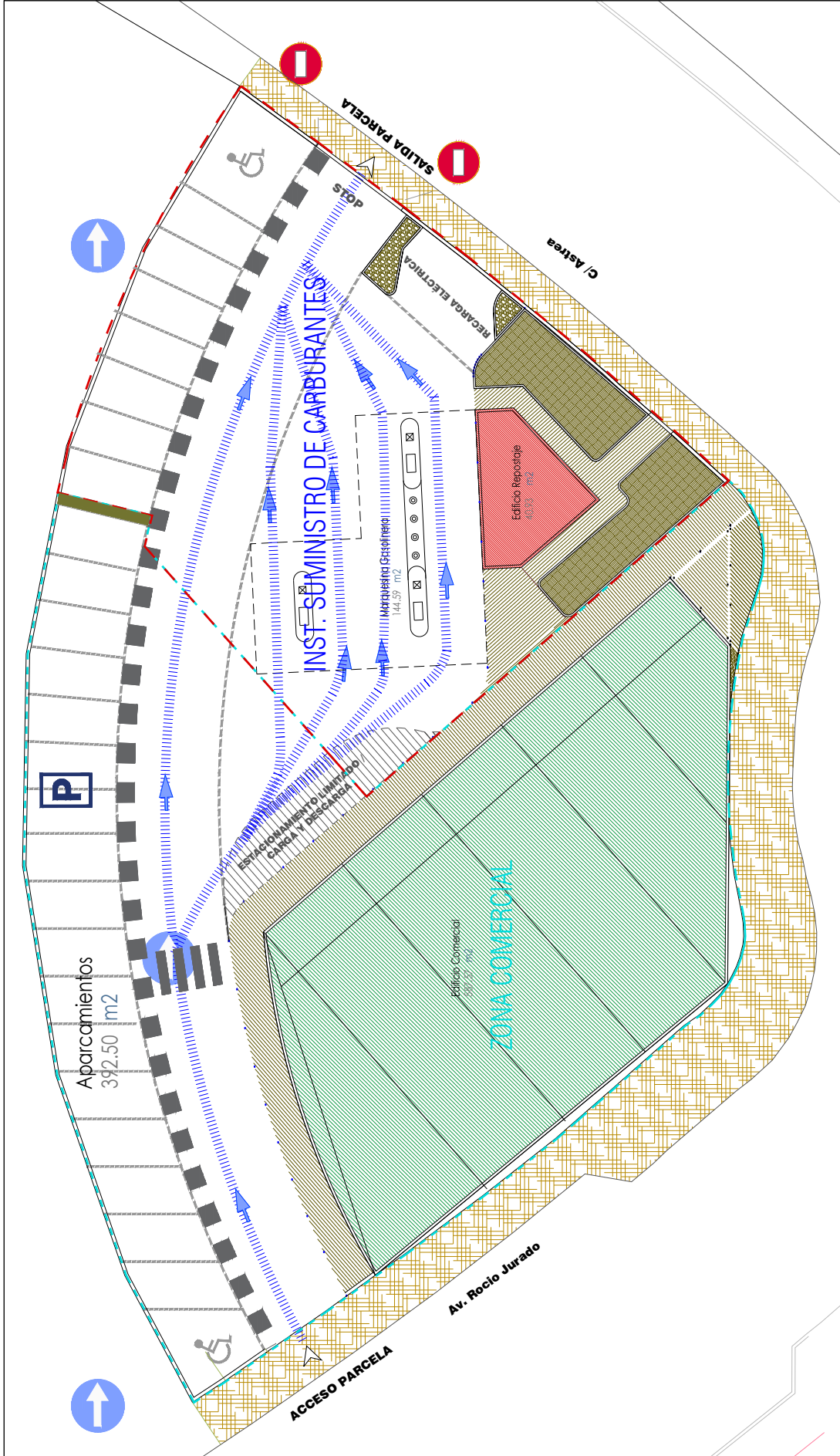

Plan Especial para "Instalación de suministro de carburantes y zona comercial"

UBICACIÓN: AVENIDA ROCIO JURADO, 2. - MALAGA -

PLANO: CIRCULACIÓN Y SEÑALIZACIÓN VARIA

ENCARGANTE: JURISTO FOMILLA DÍAZ

ARQUITECTO: José María López Jiménez

COLEGIO: 4682

EPÍTOPE: P. 308 2018

FECHA: JULIO 2018

PROMOTOR: TROY INGENIEROS SISTEMAS, S.L.

C/ San Julián, 13. 1.º planta. Málaga, 29015

ESCALA: 1 / 200

PLANO: 07

Código Seguro De Verificación	nd6M/m4TwrpjXMxz+vdOgg==	Estado	Firmado	Fecha y hora	18/04/2024 10:18:32
Firmado Por	Remedios Barrionuevo Benitez	Página	7/13		
Observaciones					
Url De Verificación	https://valida.malaga.eu/verifirma/code/nd6M/m4TwrpjXMxz+vdOgg==				
Normativa	Este informe tiene carácter de copia electrónica auténtica con validez y eficacia administrativa de ORIGINAL (art. 27 Ley 39/2015).				

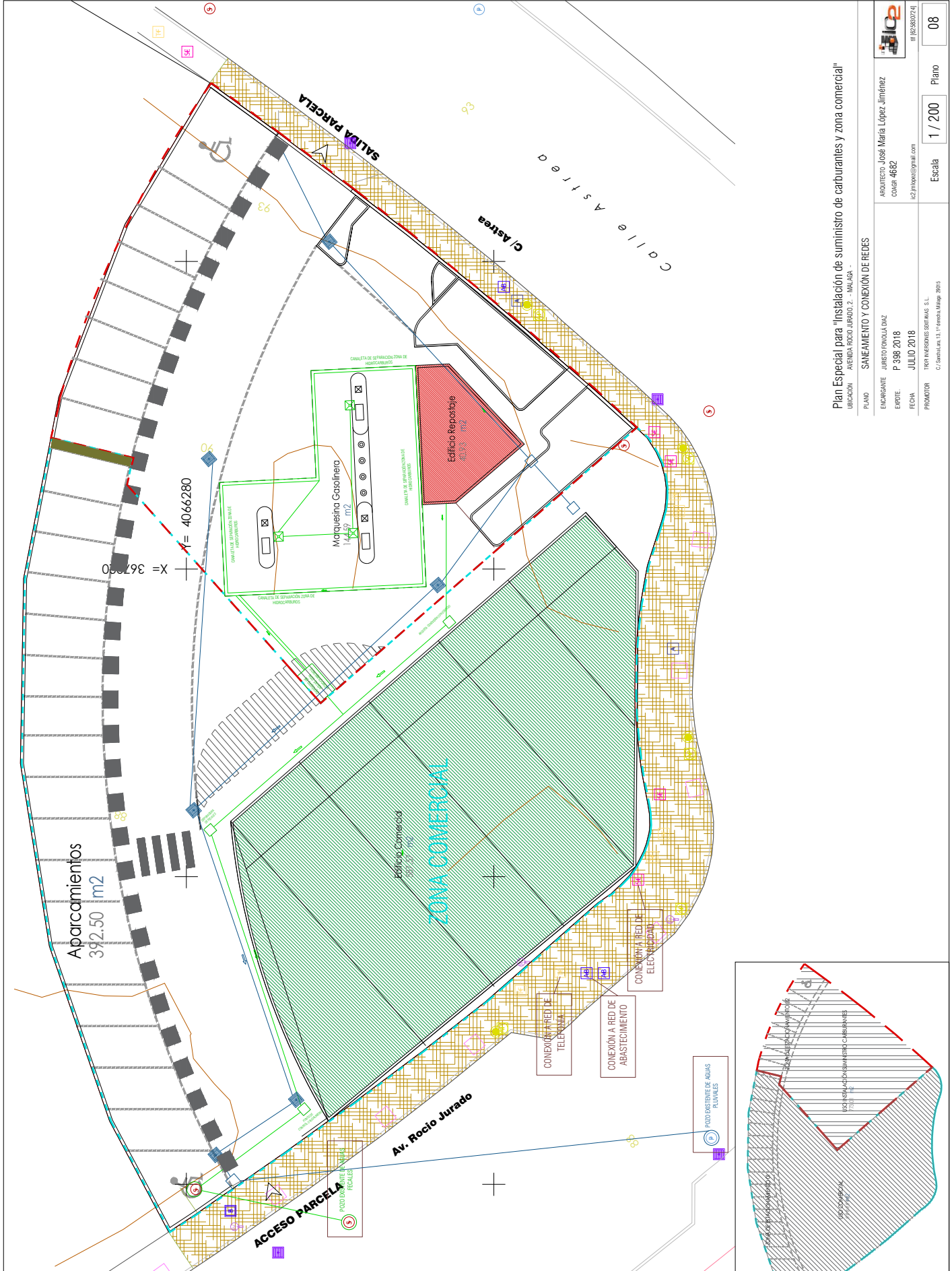

Plan Especial para "Instalación de suministro de carburantes y zona comercial"

PLANO	SANEAMIENTO Y CONEXIÓN DE REDES	ENCARGANTE	JURISTO FOLLOLA DIAZ	ARQUITECTO	José María López Jiménez
UBICACIÓN	AVENIDA ROCIO JURADO, 2. - MALAGA -	PROYECTO	P. 398 2018	COEFA	4682
FECHA	JULIO 2018	PROMOTOR	TERRA INGENIEROS SOTOMAYOR S.L.	ESCALA	1 / 200
			C/ San Julián, 13. 1.º planta. Málaga. 29015	PLANO	08

Código Seguro De Verificación	nd6M/m4TwrpjXMxz+vdOgg==	Estado	Firmado	Fecha y hora	18/04/2024 10:18:32
Firmado Por	Remedios Barrionuevo Benitez	Página			8/13
Observaciones					
Url De Verificación	https://valida.malaga.eu/verifirma/code/nd6M/m4TwrpjXMxz+vdOgg==				
Normativa	Este informe tiene carácter de copia electrónica auténtica con validez y eficacia administrativa de ORIGINAL (art. 27 Ley 39/2015).				



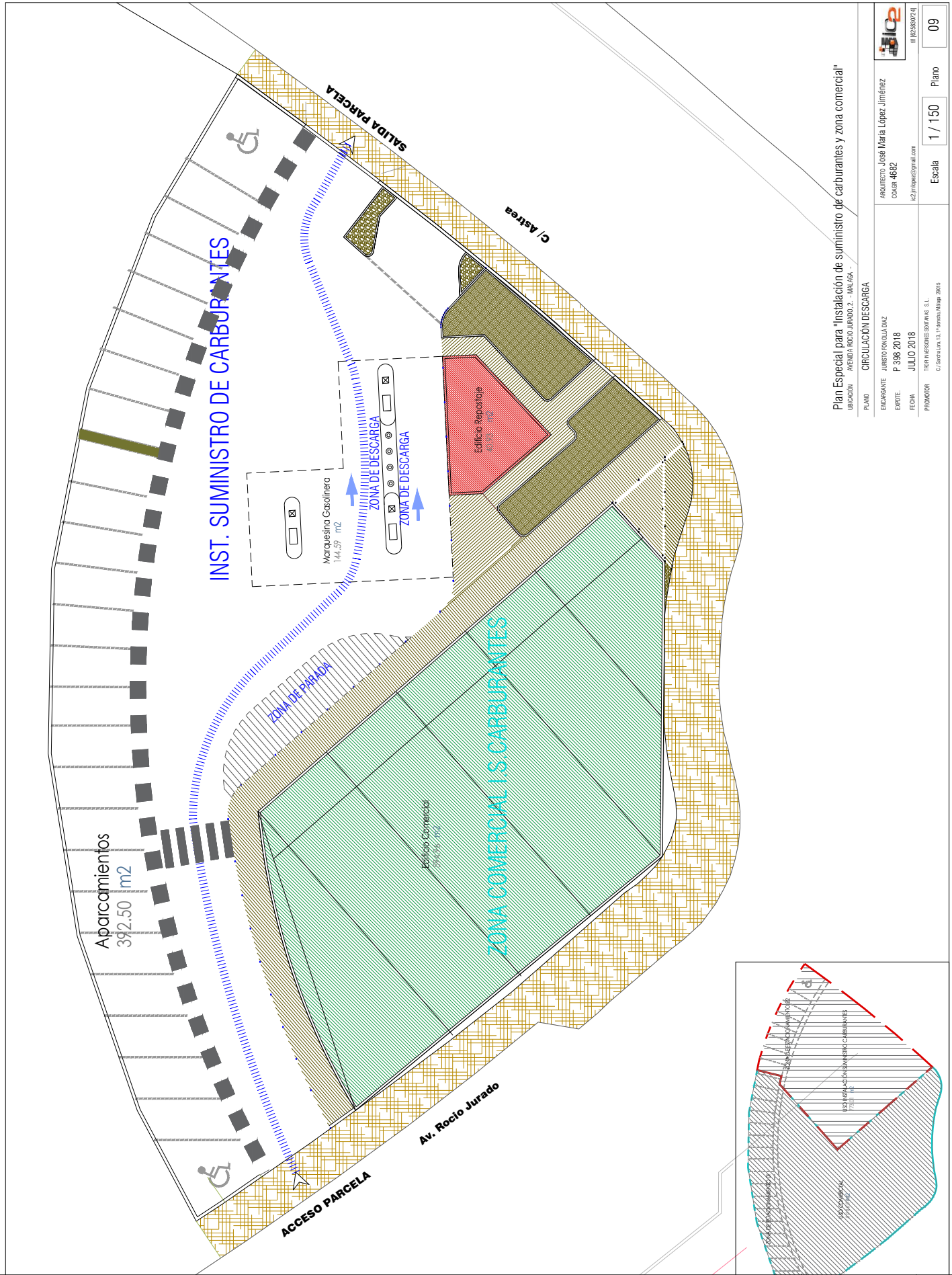

Plan Especial para "Instalación de suministro de carburantes y zona comercial"

PLANO	CIRCULACIÓN DESCARGA	ARQUITECTO	JOSÉ MARIA LÓPEZ JIMÉNEZ	ESCALA	1 / 150	PLANO	09
UBICACIÓN	AVENIDA ROCÍO JURADO, 2 - MÁLAGA -	ENCARGANTE	JURISTO FOMOLUJÁ DÍAZ	CÓDIGO	4682		
		EPÍTOPE	P. 308 2018				
		FECHA	JULIO 2018				
		PROMOTOR	TRON INVERSIÓN SISTEMAS, S.L.				
			C/ Gibraltar, 13, 1º planta, Málaga, 29015				

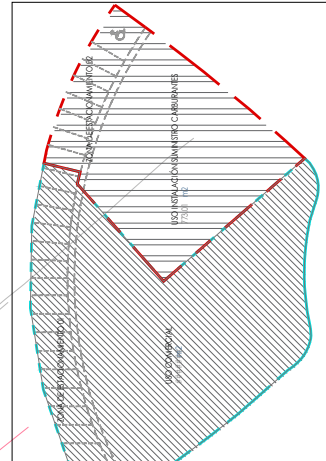

Código Seguro De Verificación	nd6M/m4TwrpJXMxz+vdOgg==	Estado	Fecha y hora
Firmado Por	Remedios Barrionuevo Benitez	Firmado	18/04/2024 10:18:32
Observaciones		Página	9/13
Url De Verificación	https://valida.malaga.eu/verifirma/code/nd6M/m4TwrpJXMxz+vdOgg==		
Normativa	Este informe tiene carácter de copia electrónica auténtica con validez y eficacia administrativa de ORIGINAL (art. 27 Ley 39/2015).		



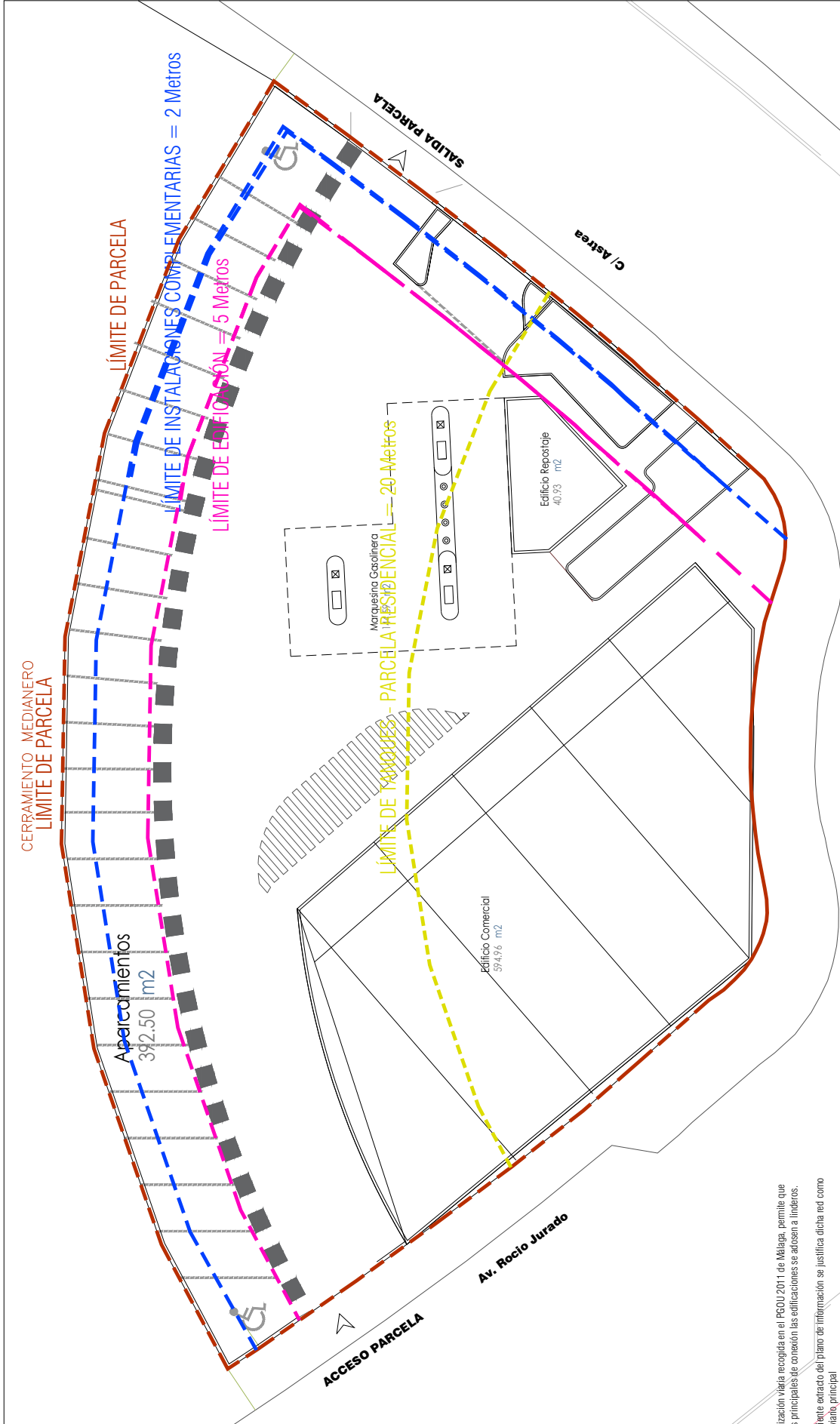

Plan Especial para "Instalación de suministro de carburantes y zona comercial"

UBICACIÓN: AVENIDA ROCÍO JURADO, 2. - MÁLAGA -

PLANO: SEPARACIÓN A LINDEROS

ENCARGANTE: JURISTO FOMOLLA DÍAZ

PROYECTO: P. 338 2018

FECHA: JULIO 2018

PROMOTOR: TROTT MANSERVIS SOTOMAYOR S.L. C/Granadilla, 13. 1.º planta. Málaga. 29015

ARQUITECTO: JOSÉ MARÍA LÓPEZ JIMÉNEZ

COLEGIO: 4682

EMAIL: j2.jimenez@gmail.com

ESCALA: 1 / 150

PLANO: 10

LEGENDA	LINEA DE PARCELA	LINEA DE YACIMIENTOS	LINEA DE EDIFICACIÓN	LINEA DE INSTALACIONES COMPLEMENTARIAS
LINEA DE PARCELA	LINEA DE YACIMIENTOS	LINEA DE EDIFICACIÓN	LINEA DE INSTALACIONES COMPLEMENTARIAS	LINEA DE INSTALACIONES COMPLEMENTARIAS

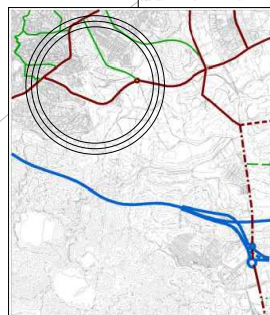

Utilización viaria recogida en el PGOU 2011 de Málaga, permite que los principales de conexión las edificaciones se accedan a linderos.

Fuente extraído del plano de información se justifica dicha red como viario principal

VER INFORMACIÓN P. 1.4.

Código Seguro De Verificación	nd6M/m4TwrpjXMxz+vdOgg==	Estado	Fecha y hora
Firmado Por	Remedios Barrionuevo Benitez	Firmado	18/04/2024 10:18:32
Observaciones		Página	10/13
Url De Verificación	https://valida.malaga.eu/verifirma/code/nd6M/m4TwrpjXMxz+vdOgg==		
Normativa	Este informe tiene carácter de copia electrónica auténtica con validez y eficacia administrativa de ORIGINAL (art. 27 Ley 39/2015).		



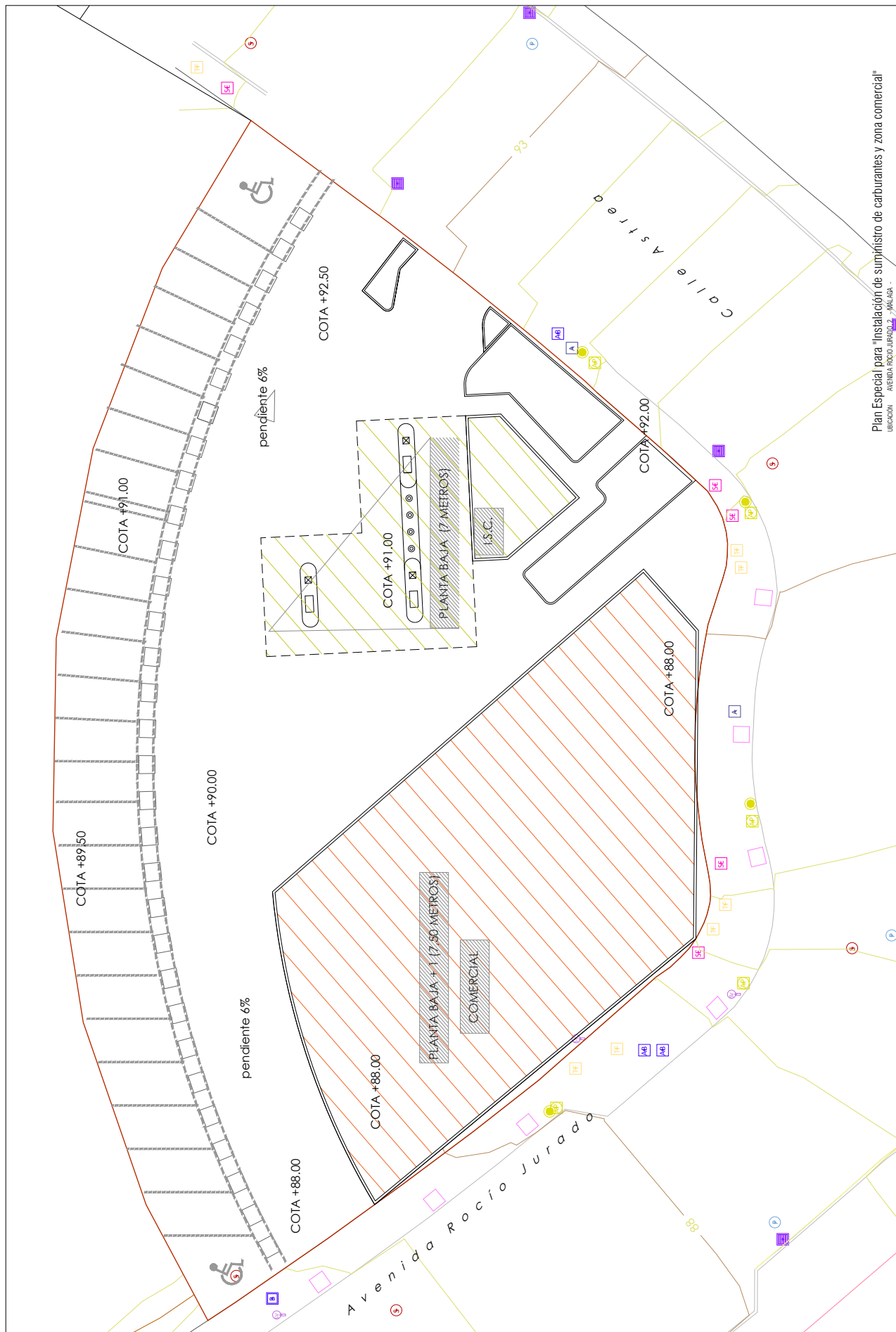

Plan Especial para "Instalación de suministro de carburantes y zona comercial"
 UBICACIÓN: AVENIDA ROCÍO JURADO, 4682 - MÁLAGA -

PLANO	ALTURAS Y BASANTES	ENCARGATE	JURISTO FOLLA DIAZ	ARQUITECTO	José María López Jiménez
UBICACIÓN	AVENIDA ROCÍO JURADO, 4682 - MÁLAGA -	CONTRATO	P. 338/2018	COEFA	4682
FECHA	JULIO 2018	PROMOTOR	TERRA INFORMATICS S.L.	PROYECTO	C/Granadilla, 13, 1º planta, Málaga, 29015
		ESCALA	1 / 150	PLANO	11

Código Seguro De Verificación	nd6M/m4TwrpjXmXz+vdOgg==	Estado	Firmado	Fecha y hora	18/04/2024 10:18:32
Firmado Por	Remedios Barrionuevo Benitez	Página	11/13		
Observaciones					
Url De Verificación	https://valida.malaga.eu/verifirma/code/nd6M/m4TwrpjXmXz+vdOgg==				
Normativa	Este informe tiene carácter de copia electrónica auténtica con validez y eficacia administrativa de ORIGINAL (art. 27 Ley 39/2015).				



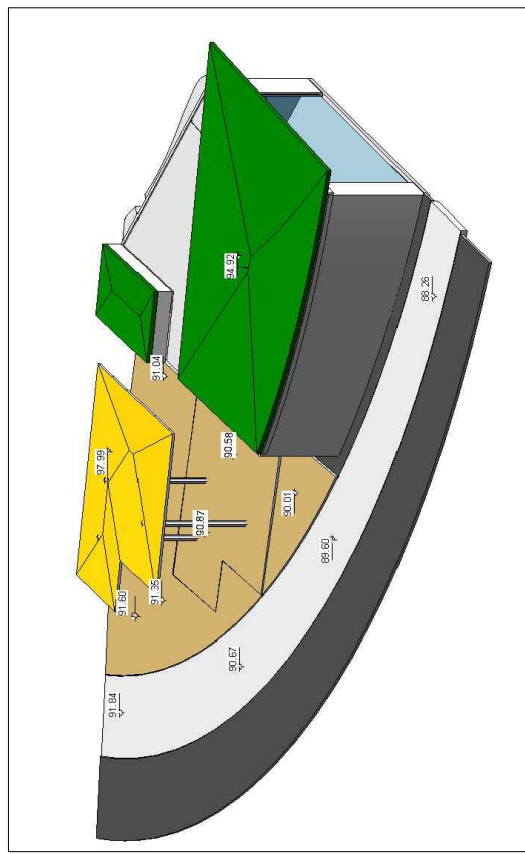
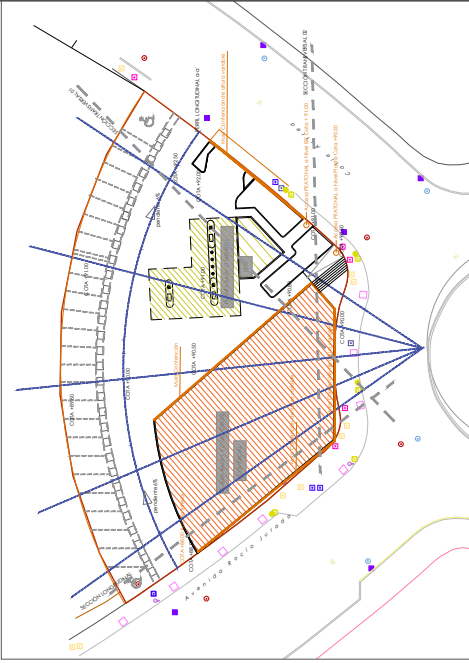
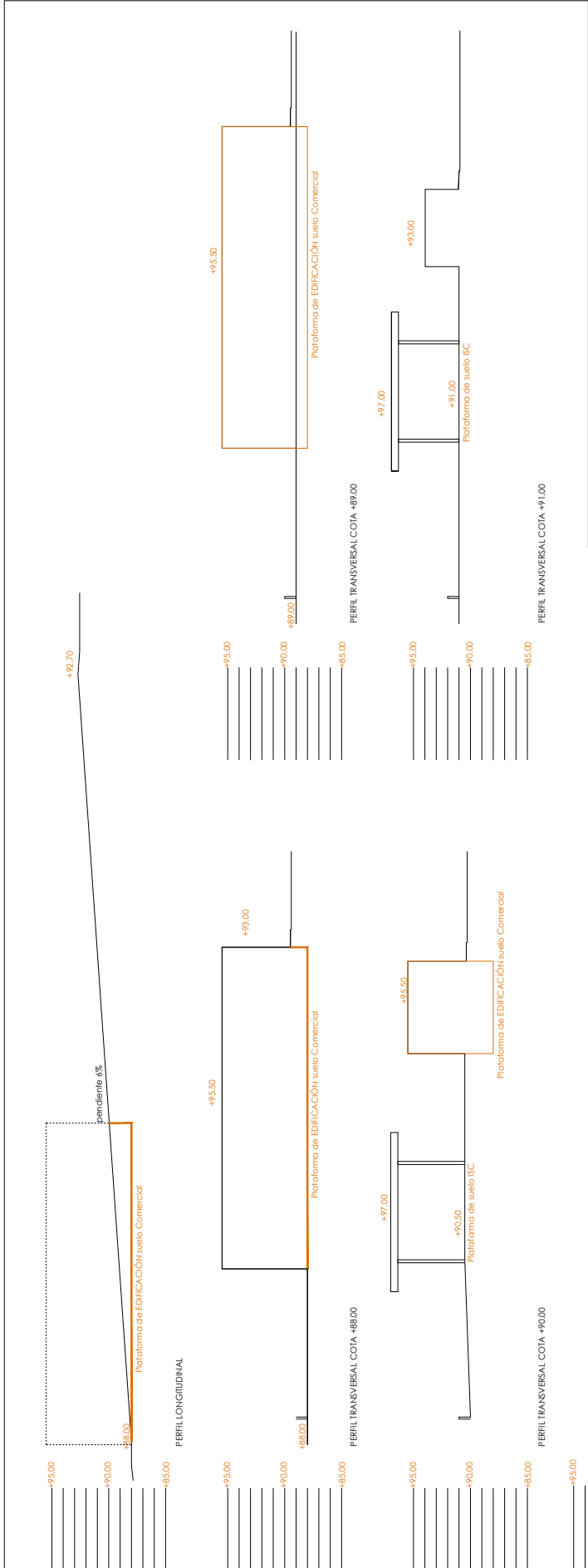

Plan Especial para "Instalación de suministro de carburantes y zona comercial"

PLANO	PLATAFORMAS, ALTURAS Y BASANTES. SECCIONES
UBICACIÓN	AVENIDA RICO JURADO, 2. - MALAGA -
ENCARGANTE	ARQUITECTO JOSÉ MARIA LÓPEZ JIMÉNEZ C/OLGA 4682
EPÍTOPE	JURISTO FERRAZ DÍAZ
FECHA	P. 308 2018 JULIO 2018
PROMOTOR	TRENT INVERSIÓN SOTOMAYOR S.L. C/Granadilla, 13. 1.º planta. Málaga, 29015
Escala	1 / 150
Plano	12

Código Seguro De Verificación	nd6M/m4TwrpjXMxz+vdOgg==	Estado	Firmado	Fecha y hora	18/04/2024 10:18:32
Firmado Por	Remedios Barrionuevo Benitez	Página			12/13
Observaciones					
Url De Verificación	https://valida.malaga.eu/verifirma/code/nd6M/m4TwrpjXMxz+vdOgg==				
Normativa	Este informe tiene carácter de copia electrónica auténtica con validez y eficacia administrativa de ORIGINAL (art. 27 Ley 39/2015).				



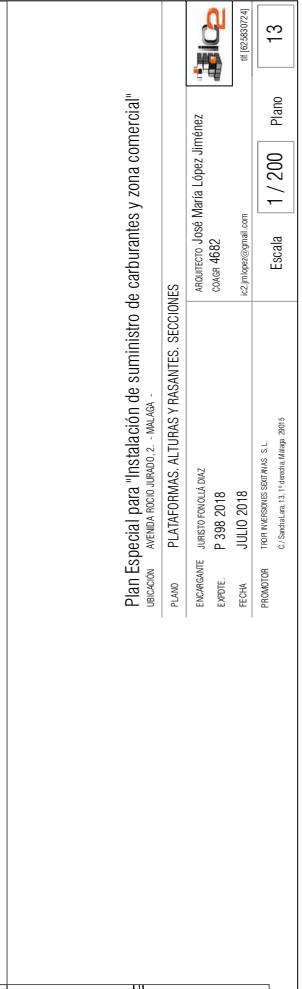
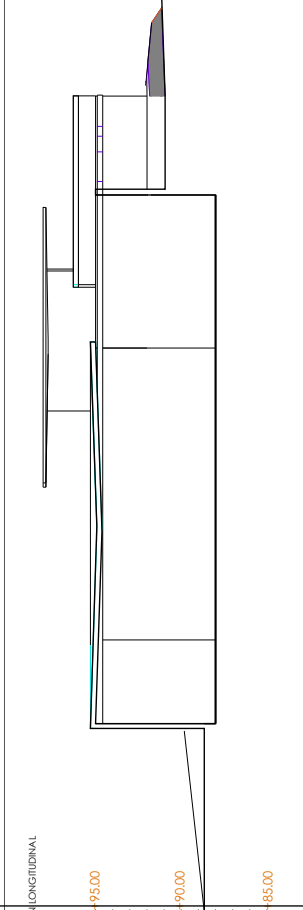
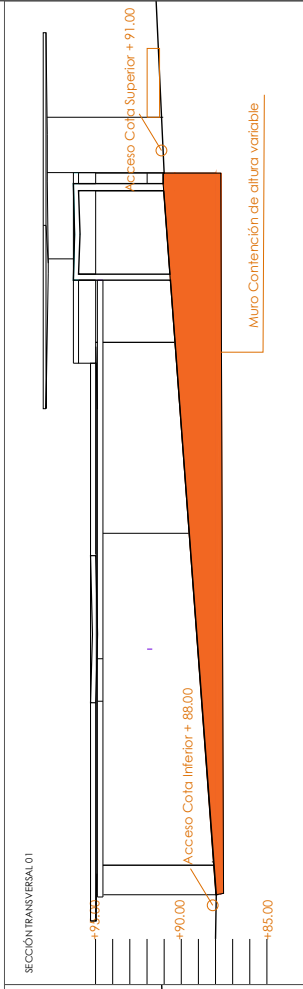
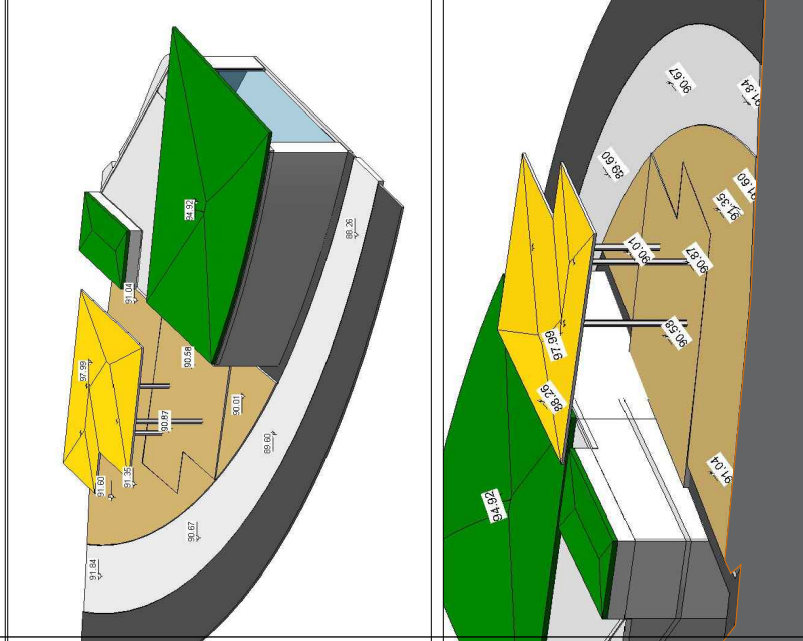
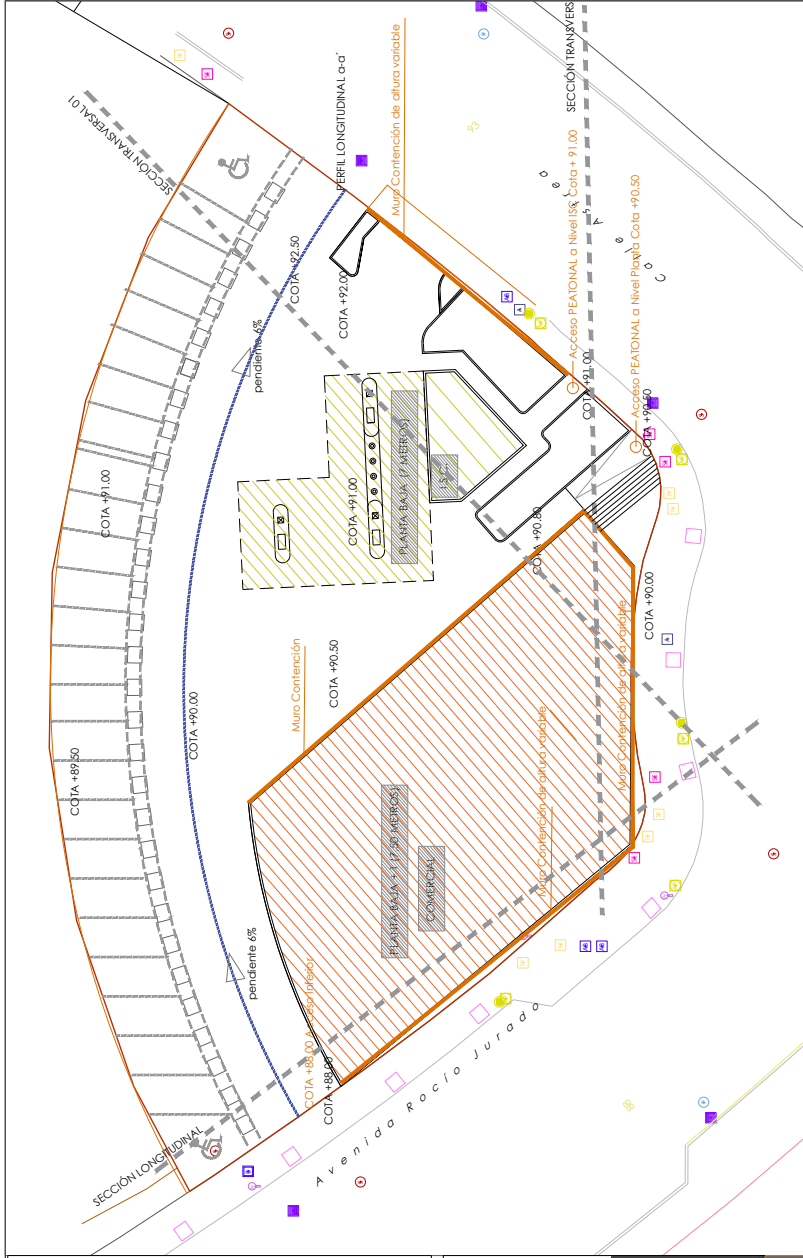

Plan Especial para "Instalación de suministro de carburantes y zona comercial"

PLANO	PLATAFORMAS, ALTURAS Y BASANTES. SECCIONES
ENCARGANTE	JURISTO FOMOLUJAZ
EPÍTOPE	P. 538 2018
FECHA	JULIO 2018
PROMOTOR	TRON INVERSIÓN SISTEMAS S.L. C/Granada, 13. 1º planta. Málaga, 29015
ARQUITECTO	José María López Jiménez COAG 4682 e2.jimenez@gmail.com
ESCALA	1 / 200
PLANO	13

Código Seguro De Verificación	nd6M/m4TwrpjXMxz+vdOgg==	Estado	Firmado	Fecha y hora	18/04/2024 10:18:32
Firmado Por	Remedios Barrionuevo Benítez	Página			13/13
Observaciones					
Url De Verificación	https://valida.malaga.eu/verifirma/code/nd6M/m4TwrpjXMxz+vdOgg==				
Normativa	Este informe tiene carácter de copia electrónica auténtica con validez y eficacia administrativa de ORIGINAL (art. 27 Ley 39/2015).				

