

## Plan Especial para "Instalación de suministro de carburante y zona comercial"

UBICACIÓN AVENIDA ROCIO JURADO, 2. - MALAGA -

PLANO RESUMEN EJECUTIVO. SITUACIÓN Y EMPLAZAMIENTO

ENCARGANTE JURISTO FONOLLÁ DIAZ

EXPDTE. P 398 2018

FECHA JULIO 2018

PROMOTOR Explotaciones Alameña S. L.  
C./ Sancha Lara, 13, 1º derecha, Málaga 29015

ARQUITECTO José María López Jiménez  
COAGR 4682

ic2.jmlopez@gmail.com



tlf [625830724]

Escala

1 / 2500

Plano

01

Código Seguro De Verificación	k980XbXZplfg6Td8AYz+Wg==	Estado	Fecha y hora
Firmado Por	Remedios Barrionuevo Benitez	Firmado	18/04/2024 10:18:28
Observaciones		Página	1/4
Url De Verificación	<a href="https://valida.malaga.eu/verifirma/code/k980XbXZplfg6Td8AYz+Wg==">https://valida.malaga.eu/verifirma/code/k980XbXZplfg6Td8AYz+Wg==</a>		
Normativa	Este informe tiene carácter de copia electrónica auténtica con validez y eficacia administrativa de ORIGINAL (art. 27 Ley 39/2015).		



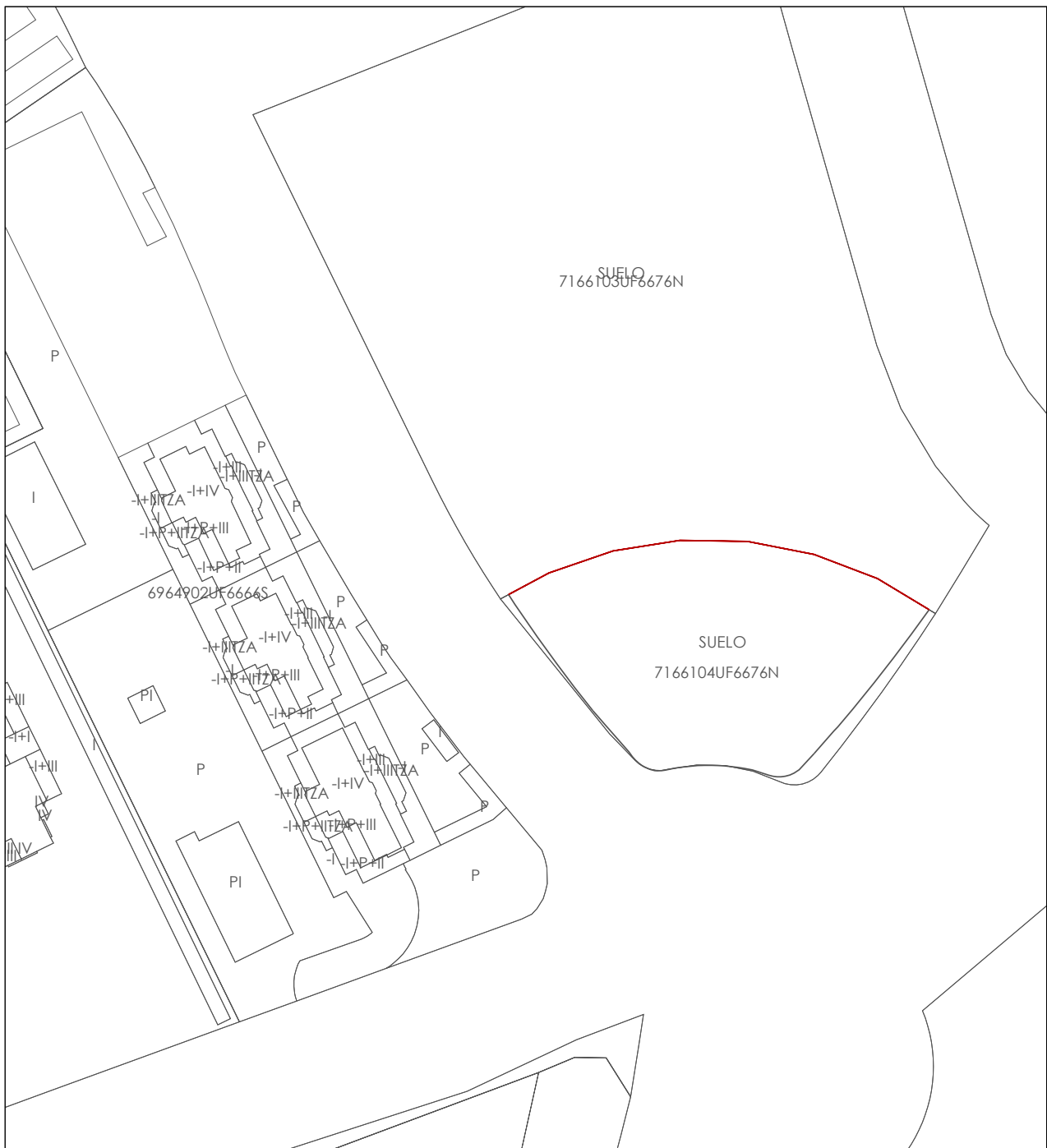

## Plan Especial para "Instalación de suministro de carburante y zona comercial"

UBICACIÓN AVENIDA ROCIO JURADO, 2. - MALAGA -

PLANO RESUMEN EJECUTIVO. EMPLAZAMIENTO CATASTRAL

ENCARGANTE JURISTO FONOLLÁ DIAZ

EXPDTE. P 398 2018

FECHA JULIO 2018

PROMOTOR Explotaciones Alameña S. L.  
C./ Sancha Lara, 13, 1º derecha, Málaga 29015

ARQUITECTO José María López Jiménez  
COAGR 4682

ic2.jmlopez@gmail.com



tlf [625830724]

Escala

1 / 1000

Plano

02

<b>Código Seguro De Verificación</b>	k980XbXZp1fg6Td8AYz+Wg==	<b>Estado</b>	<b>Fecha y hora</b>
<b>Firmado Por</b>	Remedios Barrionuevo Benitez	Firmado	18/04/2024 10:18:28
<b>Observaciones</b>		<b>Página</b>	2/4
<b>Url De Verificación</b>	<a href="https://valida.malaga.eu/verifirma/code/k980XbXZp1fg6Td8AYz+Wg==">https://valida.malaga.eu/verifirma/code/k980XbXZp1fg6Td8AYz+Wg==</a>		
<b>Normativa</b>	Este informe tiene carácter de copia electrónica auténtica con validez y eficacia administrativa de ORIGINAL (art. 27 Ley 39/2015).		



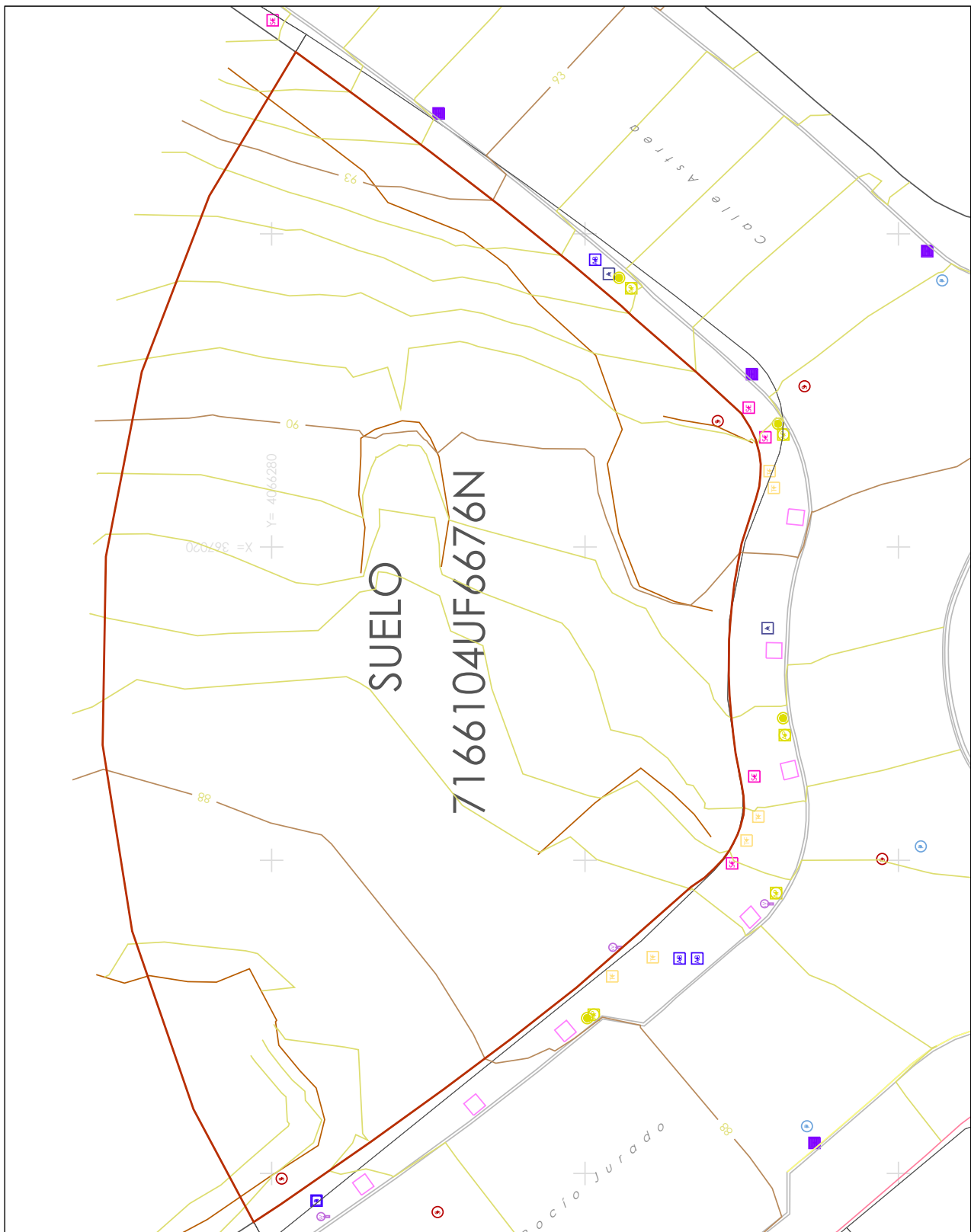

### Plan Especial para "Instalación de suministro de carburante y zona comercial"

UBICACIÓN AVENIDA ROCIO JURADO, 2. - MALAGA -

PLANO RESUMEN EJECUTIVO. AMBITO DE ACTUACIÓN ACTUAL

ENCARGANTE JURISTO FONOLLÁ DIAZ

EXPDTE. P 398 2018

FECHA JULIO 2018

PROMOTOR Explotaciones Alameña S. L.  
C./ Sancha Lara, 13, 1º derecha, Málaga 29015

ARQUITECTO José María López Jiménez  
COAGR 4682

ic2.jmlopez@gmail.com



tlf [625830724]

Escala

1 / 300

Plano

03

<b>Código Seguro De Verificación</b>	k980XbXZp1fg6Td8AYz+Wg==	<b>Estado</b>	<b>Fecha y hora</b>
<b>Firmado Por</b>	Remedios Barrionuevo Benitez	Firmado	18/04/2024 10:18:28
<b>Observaciones</b>		<b>Página</b>	3/4
<b>Url De Verificación</b>	<a href="https://valida.malaga.eu/verifirma/code/k980XbXZp1fg6Td8AYz+Wg==">https://valida.malaga.eu/verifirma/code/k980XbXZp1fg6Td8AYz+Wg==</a>		
<b>Normativa</b>	Este informe tiene carácter de copia electrónica auténtica con validez y eficacia administrativa de ORIGINAL (art. 27 Ley 39/2015).		



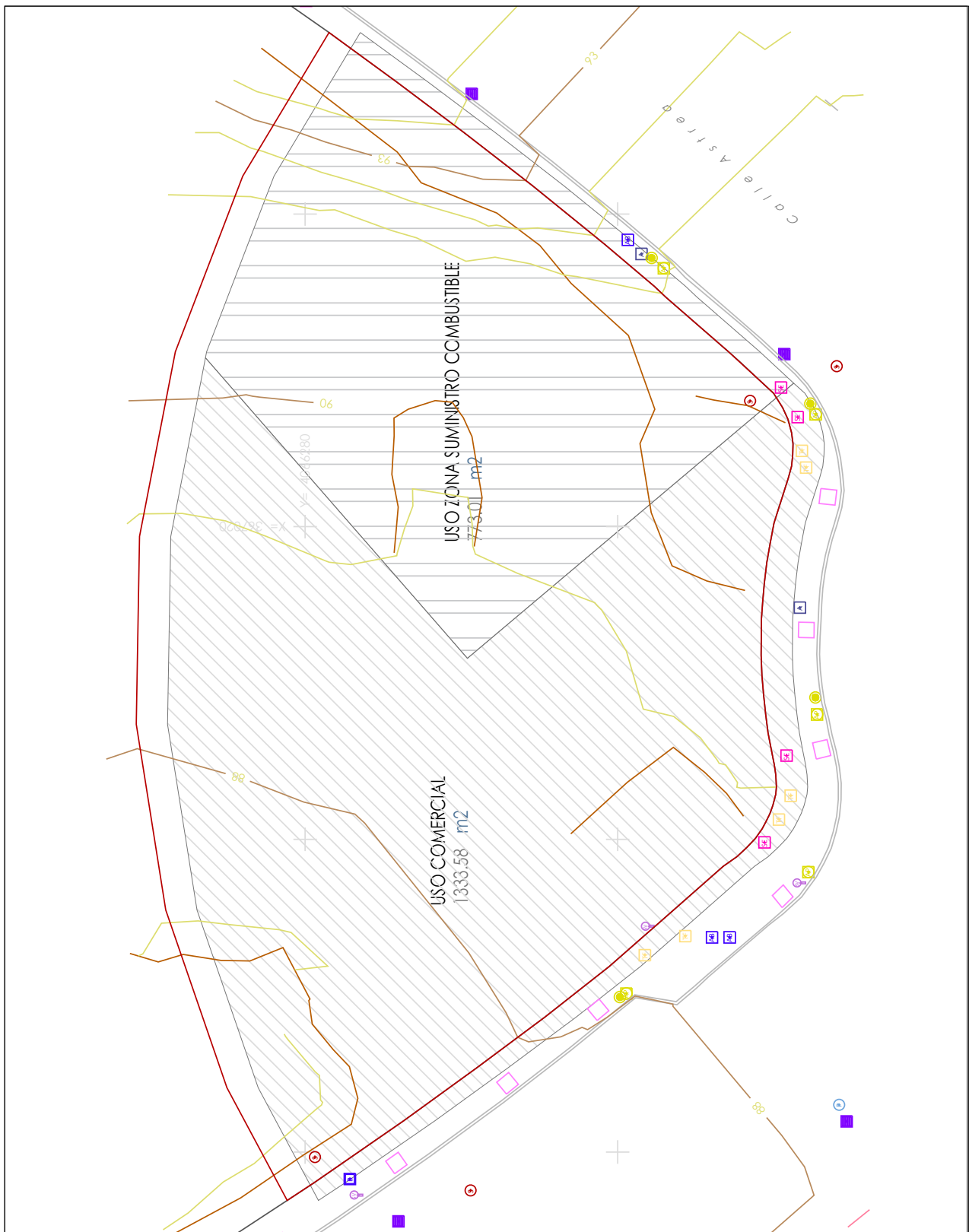

### Plan Especial para "Instalación de suministro de carburante y zona comercial"

UBICACIÓN AVENIDA ROCIO JURADO, 2. - MALAGA -

PLANO RESUMEN EJECUTIVO. AMBITO ACTUACIÓN PLAN ESPECIAL

ENCARGANTE JURISTO FONOLLÁ DIAZ

EXPDTE. P 398 2018

FECHA JULIO 2018

PROMOTOR Explotaciones Alameña S. L.  
C./ Sancha Lara, 13, 1º derecha, Málaga 29015

ARQUITECTO José María López Jiménez  
COAGR 4682

ic2.jmlopez@gmail.com



tlf [625830724]

Escala

1 / 300

Plano

04

<b>Código Seguro De Verificación</b>	k980XbXZp1fg6Td8AYz+Wg==	<b>Estado</b>	<b>Fecha y hora</b>
<b>Firmado Por</b>	Remedios Barrionuevo Benitez	Firmado	18/04/2024 10:18:28
<b>Observaciones</b>		<b>Página</b>	4/4
<b>Url De Verificación</b>	<a href="https://valida.malaga.eu/verifirma/code/k980XbXZp1fg6Td8AYz+Wg==">https://valida.malaga.eu/verifirma/code/k980XbXZp1fg6Td8AYz+Wg==</a>		
<b>Normativa</b>	Este informe tiene carácter de copia electrónica auténtica con validez y eficacia administrativa de ORIGINAL (art. 27 Ley 39/2015).		

