

ORDENACION ESTRUCTURAL

USOS GLOBALES

- USO RESIDENCIAL MEDIA DENSIDAD
- USO RESIDENCIAL BAJA DENSIDAD
- USO PRODUCTIVO
- USO EMPRESARIAL
- USO LOGISTICO
- USO COMERCIAL
- USO HOTELERO
- USO ESPACIO LIBRE
- USO EQUIPAMIENTO

USOS ESPECIALES EN SNU:

- PLAN ESPECIAL PARA LA DELIMITACION DEL ECI DEL PORTILLO DE CARACTER AMBIENTAL Y OTROS USOS EDUCATIVOS

SISTEMAS GENERALES

- S.G. DE INTERES TERRITORIAL
- S.G. MUNICIPAL
- S.G. ADSCRITO AL SUELO URBANIZABLE SECTORIZADO
- S.G. ADSCRITO AL SUELO URBANIZABLE NO SECTORIZADO
- S.G. ADSCRITO AL SUELO NO URBANIZABLE
- S.G. DE COMUNICACIONES Y TRANSPORTES
- RED VIARIA
- SISTEMAS
- SISTEMA G. METROPOLITANO LINEA DE METRO
- S.G. EN SUBSUELO
- SOLUCION INDICATIVA EN CASO DE EJECUTARSE ALGUNA ACTUACION LA DETERMINARA Y APROBARA EL ORGANISMO TITULAR DE LA VIA
- S.G. DE ESPACIOS LIBRES
- SISTEMA GENERAL DE EQUIPAMIENTO Y SERVICIOS PUBLICOS
- S.G. DE INFRAESTRUCTURAS

DELIMITACION DE AMBITOS

- PLANEAMIENTO APROBADO PGOU-B3
- PLANEAMIENTO APROBADO MODIFICADO PGOU-B3
- PLANEAMIENTO APROBADO PGOU 97
- PLANEAMIENTO APROBADO MODIFICADO PGOU 97
- PLANEAMIENTO APROBADO INICIALMENTE PGOU 97
- SUELO URBANO NO CONSOLIDADO ORDENADO
- SUELO URBANO NO CONSOLIDADO REMITIDO
- SUELO URBANIZABLE ORDENADO
- SUELO URBANIZABLE SECTORIZADO
- SUELO URBANIZABLE NO SECTORIZADO
- SUELO NO URBANIZABLE
- AREA DE RESERVA

ORDENACION PORMENORIZADA

CALIFICACIONES

- CIUDAD HISTORICA - Centro
- CIUDAD HISTORICA - Perchel Norte
- CIUDAD HISTORICA - Trinidad Perchel
- MANZANA CERRADA
- ORDENACION ABERTA
- CIUDAD JARDIN
- COLONIA TRADICIONAL POPULAR
- CTP-1 AFECTADA POR SERVICIUMBRE DE PROTECCION DEL DPMT SOMETIDA A LA DISPOSICION TRANSITORIA 4ª DE LA LEY DE COSTAS
- CTP-1 EN DPMT SOMETIDA A LA DISPOSICION TRANSITORIA 4ª DE LA LEY DE COSTAS
- UNIFAMILIAR AISLADA
- UNIFAMILIAR ADOSADA
- HOTELERO
- PRODUCTIVO 1/2/3
- PRODUCTIVO 4
- PRODUCTIVO 5
- COMERCIAL
- ZONA AFECTADA POR SERVICIUMBRE DE PROTECCION DEL DPMT SOMETIDA A LA DISPOSICION TRANSITORIA 4ª DE LA LEY DE COSTAS

DOTACIONES

- ESPACIO LIBRE
- EQUIPAMIENTO
- EDUCATIVO
- SERVICIO DE INTERES PUBLICO Y SOCIAL
- DEPORTIVO
- ESPACIO LIBRE O EQUIPAMIENTO PRIVADO
- SUPERFICIE LIBRE DE EDIFICACION
- SISTEMA LOCAL TECNICO
- VARIOS LOCALES

DETERMINACIONES COMPLEMENTARIAS

- PROTECCION INTEGRAL
- PROTECCION ARQUITECTONICA
- PROTECCION ARBOREA
- JARDIN CATALOGADO
- TRAZADO ACUEDUCTO DE SAN TELMO
- DELIMITACION DE CALIFICACIONES
- LINEA LIMITE EDIFICACION
- DESLINDE MARITIMO TERRESTRE PROPUUESTO Y PROPUUESTO COINCIDENTE
- LINEA DE RIBERA PROPUUESTA COINCIDENTE CON DESLINDE MARITIMO TERRESTRE VIGENTE
- LINEA DE RIBERA DE MAR
- LINEA DE SERVICIUMBRE DE PROTECCION

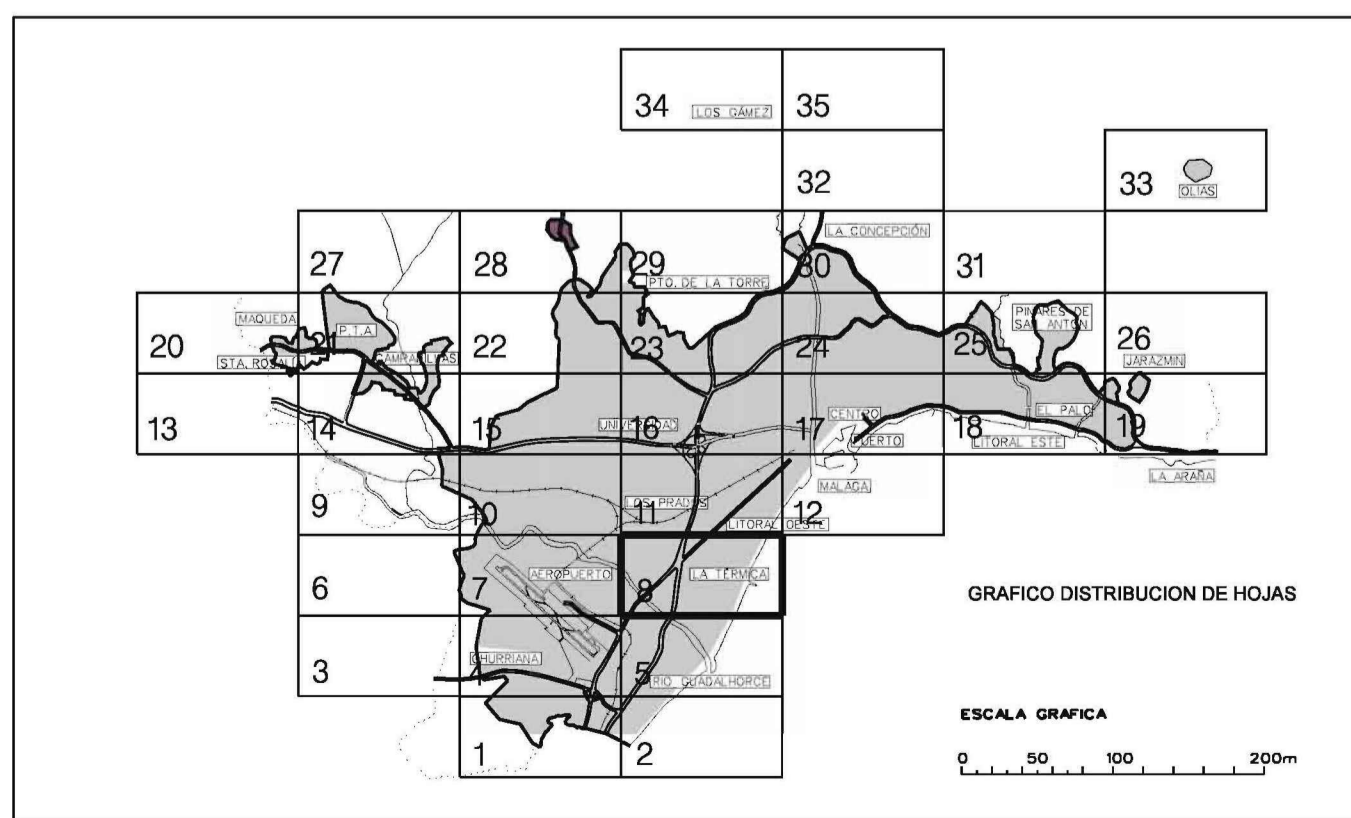

Ayuntamiento de Málaga

Aprobación Definitiva Documento de Subsanación de Deficiencias

PLAN GENERAL DE ORDENACION URBANISTICA

Planes de Ordenación

Ordenación General	FECHA MARZO 2011	P.2
P.2.1 Calificación, Usos y Sistemas	ESCALA 1 / 5.000	HOJA 8 / 35

REDACCION

gerencia municipal de urbanismo, obras e infraestructuras

TEXTO REFUNDIDO DICIEMBRE 2022

NOMBRE DE PROYECTO:
PLAN ESPECIAL DE REFORMA INTERIOR DEL SECTOR SUNC-R-LO.10 "PORTILLO" MÁLAGA

EXPEDIENTE: H-2627-17 PAIS: ESPAÑA
FECHA: DICIEMBRE 2022 PROVINCIA: MÁLAGA
ESCALA: 1/5000 MUNICIPIO: MÁLAGA

NOMBRE DE PLANO:
SITUACION EN EL P.G.O.U

NÚMERO: **01** HOJA: **1** DE: **1**

NOTAS GENERALES:
TODOS LOS DATOS Y NOTAS RESUMIDAS EN ESTOS PLANOS TIENEN EFECTO DE INFORMACIÓN Y SON PROPIEDAD DE HCP ARCHITECTURE & ENGINEERING. EL NUESTRO PRIMER OBJETIVO ES GARANTIZAR LA CALIDAD DE LA INFORMACIÓN Y EL DISEÑO. LAS ESPERANZAS Y DERECHOS DE COPA SON PROPIEDAD DE HCP ARCHITECTURE & ENGINEERING.

PROPIEDAD:
INMUEBLES PORTILLO S.L.

H. C. P. ARCHITECTURE & ENGINEERING
www.hcparquitectos.com

C/ del Monte Esquina 30 Bajos-der. 29010 Málaga - España T. +34 91 561 07 51
Flat 11-12 Building 1572 Road 2128 Pu Box 11516 - Manama - Bahrain T. + 973 1718 0038



ANEX.1 EXT. (105 mm x 298 mm)

Código Seguro De Verificación	gdtD48t1R8BqRr9q9q3A==	Fecha y hora	
Firmado Por	José Carlos Lanza Díaz	Firmado	20/12/2023 14:37:29
Observaciones		Página	1/23
Url De Verificación	https://valida.malaga.eu/verifirma/code/gdtD48t1R8BqRr9q9q3A==		

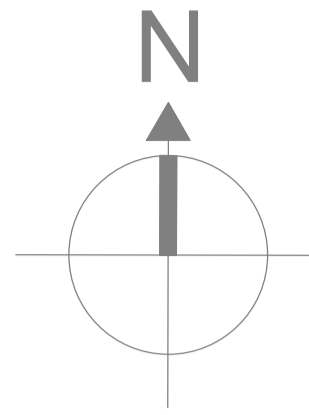

X= 369750.000
Y= 4061900.000

X= 370050.000
Y= 4061900.000

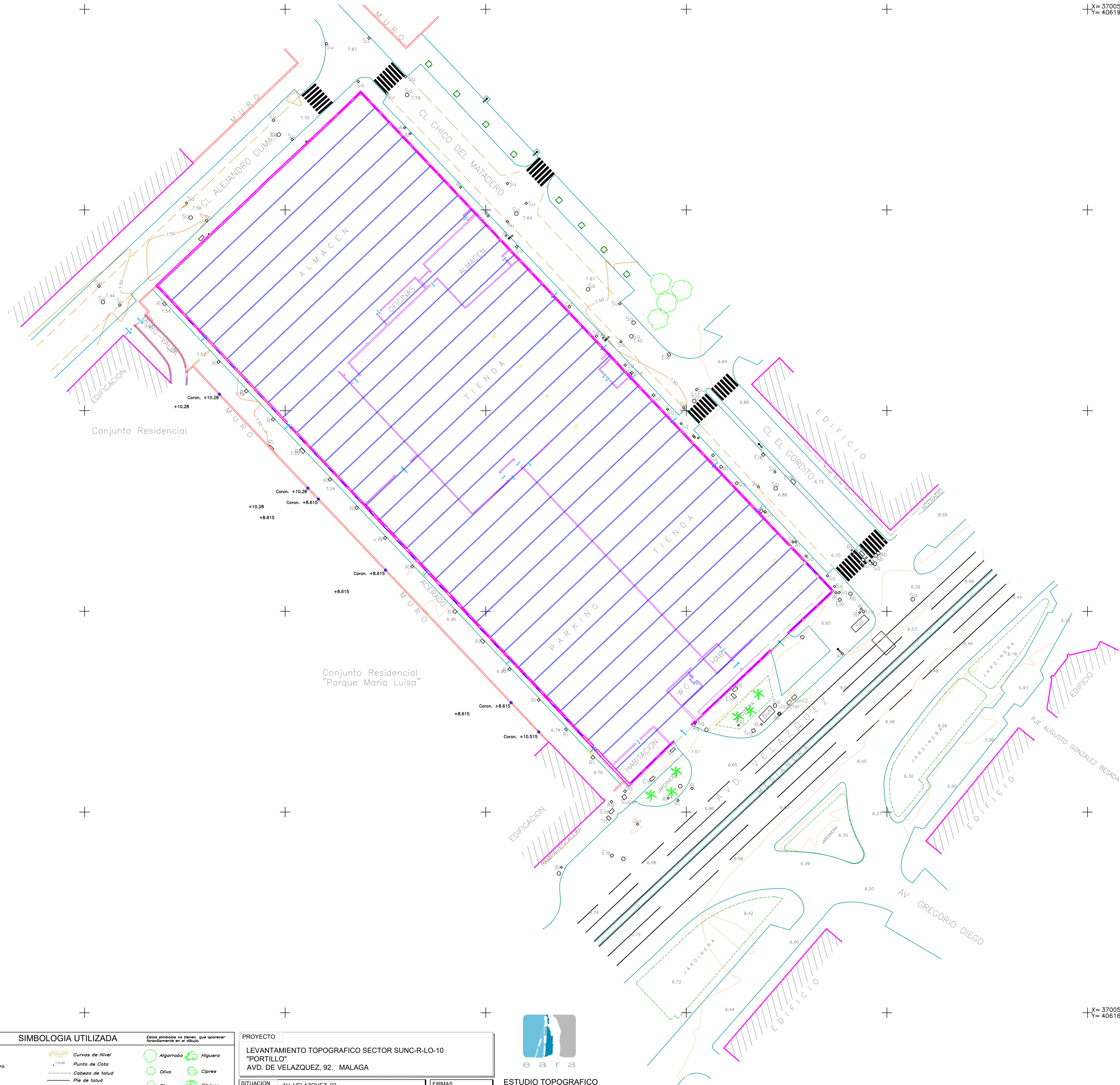

SISTEMA REFERENCIA: ETRS89
PROYECCION CARTOG.: UTM, HUSO 30
ALT. ORTOMETRICA: GEOIDE EGM8 IGN
ESTACION PERMANENTE: R.A.P.

X= 369750.000
Y= 4061650.000

X= 370050.000
Y= 4061650.000

TEXTO REFUNDIDO DICIEMBRE 2022

NOMBRE DE PROYECTO:
PLAN ESPECIAL DE REFORMA INTERIOR DEL SECTOR SUNC-R-LO.10 "PORTILLO" MÁLAGA

EXPEDIENTE: H-2627-17 PAÍS: ESPAÑA
FECHA: DICIEMBRE 2022 PROVINCIA: MÁLAGA
ESCALA: 1/500 MUNICIPIO: MÁLAGA

NOMBRE DE PLANO:
TOPOGRAFICO ESTADO ACTUAL

NÚMERO: **02** HOJA: **1** DE: **1**

NOTAS GENERALES:
TODOS LOS DISEÑOS Y TODOS LOS DATOS RESEÑADOS EN ESTOS PLANOS TIENEN DERECHO DE PROPIEDAD INTELECTUAL Y SON PROPIEDAD DE HCP ARCHITECTURE & ENGINEERING. ES NECESARIO PEDIR PERMISO ESCRITO PARA CUALQUIER USO O REPRODUCCIÓN TOTAL O PARCIAL. IDENTIFICACIONES Y REVISIONES DE COPIA CON PROPIEDAD DE HCP ARCHITECTURE & ENGINEERING.

PROPIEDAD:
INMUEBLES PORTILLO S.L.

H. C. P. ARCHITECTURE & ENGINEERING
www.hcpengineer.com

Pº Marítimo Ciudad de Málaga 11 29016 Málaga - España TEL: + 34 91 561 07 51
C/ del Monte Esquina 30 Bajo-der: 28010 Madrid - España TEL: + 34 91 561 07 51

Plat 11-12 Building 1572 Road 2128 P.O. Box 11316 - Menama - Bahrain
Buck 321 Gudaibya TEL: + 973 1718 0530

HCP ARCHITECTURE & ENGINEERING

MARIO ROMERO GONZÁLEZ JAVIER HIGUERA MATA

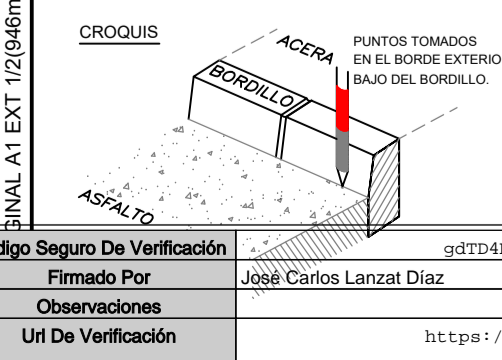

REGISTROS		SIMBOLOGIA UTILIZADA	
Al Alumbrado	Su Sumidero	Carretera	Curvas de Nivel
Ag Abastecimiento de Aguas	Tif Telefonos	Camino Carretero	Punto de Cota
Bo Bombas	Tlc Telecomunicaciones	Camino	Cabeza de talud
Br Boca de riego	P.M Poste de madera	Bordillos	Pie de talud
Ri Registro indeterminado	T.M Torre electrica	Arroyo	Entrada
Sanamiento	Estado Fecha y hora	Torre Electrica Metalica	Torre Electrica Hermigon
gdtD4Nal2B9pPz9Qd33w	Firmado 29/02/2023 14:37:29	Poste de Madera	Antena Telefonos
Firmado Por José Carlos Lanza Diaz	Página 2/23	Antena Telefonos	Farola
Observaciones		Farola	Farola sin baculo
Url De Verificación		Farola sin baculo	

PROYECTO	
LEVANTAMIENTO TOPOGRAFICO SECTOR SUNC-R-LO-10 "PORTILLO" AVD. DE VELAZQUEZ, 92. MÁLAGA	
SITUACION	AV. VELAZQUEZ, 92 MÁLAGA
FIRMAS	
PLANO	TOPOGRAFICO ACTUAL
FECHA	18/07/17
PROPIETARIO	INMUEBLES PORTILLO S.L.
NUM. EXP.	1153/17
ESCALA	1/500

ESTUDIO TOPOGRAFICO
C/ Diputado Ignacio Huelin, 32 bajo
29140 Churrinana, Málaga
Tel: 962 62 29 25
Movil: 610 44 86 13
topografo@eara.com
www.eara.com

PLAN AL EXT 1/2 (246mm x 344mm)

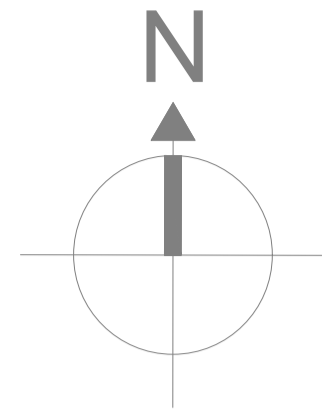

X= 369750.000
Y= 4061900.000

X= 370050.000
Y= 4061900.000



ÁMBITO DEL SECTOR
16.704,92 m²

SISTEMA REFERENCIA: ETRS89
PROYECCION CARTOG.: UTM, HUSO 30
ALT. ORTOMETRICA: GEOIDE EGM8 IGN
ESTACION PERMANENTE: R.A.P.

TEXTO REFUNDIDO DICIEMBRE 2022

NOMBRE DE PROYECTO:
**PLAN ESPECIAL DE REFORMA
INTERIOR DEL SECTOR
SUNC-R-LO.10 "PORTILLO"
MÁLAGA**

EXPEDIENTE: H-2627-17 PAÍS: ESPAÑA
FECHA: DICIEMBRE 2022 PROVINCIA: MÁLAGA
ESCALA: 1/500 MUNICIPIO: MÁLAGA

NOMBRE DE PLANO:
DELIMITACION DEL AMBITO

NÚMERO: **03** HOJA: **1** DE: **1**

NOTAS GENERALES:
TODOS LOS DATOS Y TODOS LOS DATOS RESEÑADOS EN ESTOS PLANOS TIENEN
DERECHO DE PROPIEDAD INTELECTUAL Y SON PROPIEDAD DE HCP ARCHITECTURE & ENGINEERING.
ES NECESARIO FIRMAR ESCRITO PARA CUALQUIER USO O REPRODUCCIÓN TOTAL O PARCIAL.
ESPECIFICACIONES Y REVISIONES DE COPA CON PROPIEDAD DE HCP ARCHITECTURE & ENGINEERING.

PROPIEDAD:
INMUEBLES PORTILLO S.L.

H. C. P. ARCHITECTURE & ENGINEERING
www.hcparquitectura.com
Pº Marítimo Ciudad de Méjila 11 29010 Málaga - España Tº: + 34 952 22 77 07
C/ del Monte Esquina 30 Bajo-der. 28010 Madrid - España Tº: + 34 91 561 07 51

Plat 11-12 Building 1572 Road 2128 P.O. Box 11316 - Menama - Bahrain
Block 321 Gudaibya Tº: + 973 1718 0330



MARIO ROMERO GONZÁLEZ JAVIER HIGUERA MATA

X= 369750.000
Y= 4061650.000

X= 370050.000
Y= 4061650.000

REGISTROS		SIMBOLOGIA UTILIZADA	
Al Alumbrado	Su Sumidero	Carretera	Curvas de Nivel
Ag Abastecimiento de Aguas	Tif Telefonos	Camino Carretero	Punto de Cota
Ba Bombas	Tic Telecomunicaciones	Camino	Cabeza de talud
Br Beca de riego	F.M Fuste de madera	Bordillos	Fila de talud
Ri Registro indeterminado	T.M Torre eléctrica	Arroyo	Entrada
		Línea Telefónica	Torre Eléctrica Metálica
		Línea E. Media Tensión?	Torre Eléctrica Hormigón
		Línea E. Alta Tensión?	Poste de Madera
		Almadraba	Antena Telefonía
		Edificación?	Farola
			Farola sin baculo
			Algarrobo
			Higuera
			Olivo
			Ciprés
			Pino
			Citrinos
			Yuca
			Ficus
			Eucalipto
			Alcornoque
			Capivatal
			Palmera

Código Seguro de Verificación	gdtD4NstL8B8gP9r9gQW3A**
Firmado Por	José Carlos Lanzat Diaz
Observaciones	
Url De Verificación	https://valida.málaga.eu/verifirma/code/gdtD4NstL8B8gP9r9gQW3A**
Estado	Firmado
Fecha y hora	29/02/2023 14:37:29
Página	3/23

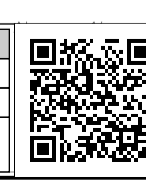

PLAN_A1_EXT (2x64mm x 94mm)

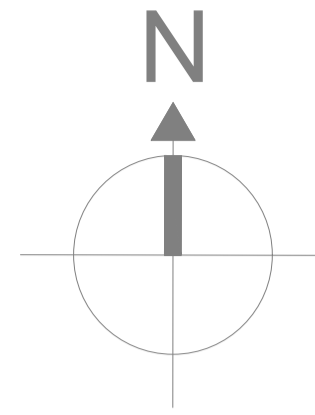

X= 369750.000
Y= 4061900.000

X= 370050.000
Y= 4061900.000

FINCA	PROPIETARIOS	REGISTRO	REF. CATASTRAL	SUP. REAL	PORCENTAJE	OBSERVACIONES
1	INMUEBLES PORTILLO, S.L.	F.R. 2845/B	0020201UF602S0001LG	16.344,92m ²	97,84%	CONVENIO PARA OCUPACIÓN ANTICIPADA TERRENOS C/ GORDITO (EXPT SU 45/2010)
2	EXCMO. AYUNTAMIENTO DE MÁLAGA	F.R. 12187	0021802UF602S0001AG	290,00m ²	1,74%	BIEN E-155 GIP 54062
3	EXCMO. AYUNTAMIENTO DE MÁLAGA	-----	0021802UF602S0001AG	70,00m ²	0,42%	DOMINIO PÚBLICO LOCAL
TOTAL				16.704,92m²	100,00%	

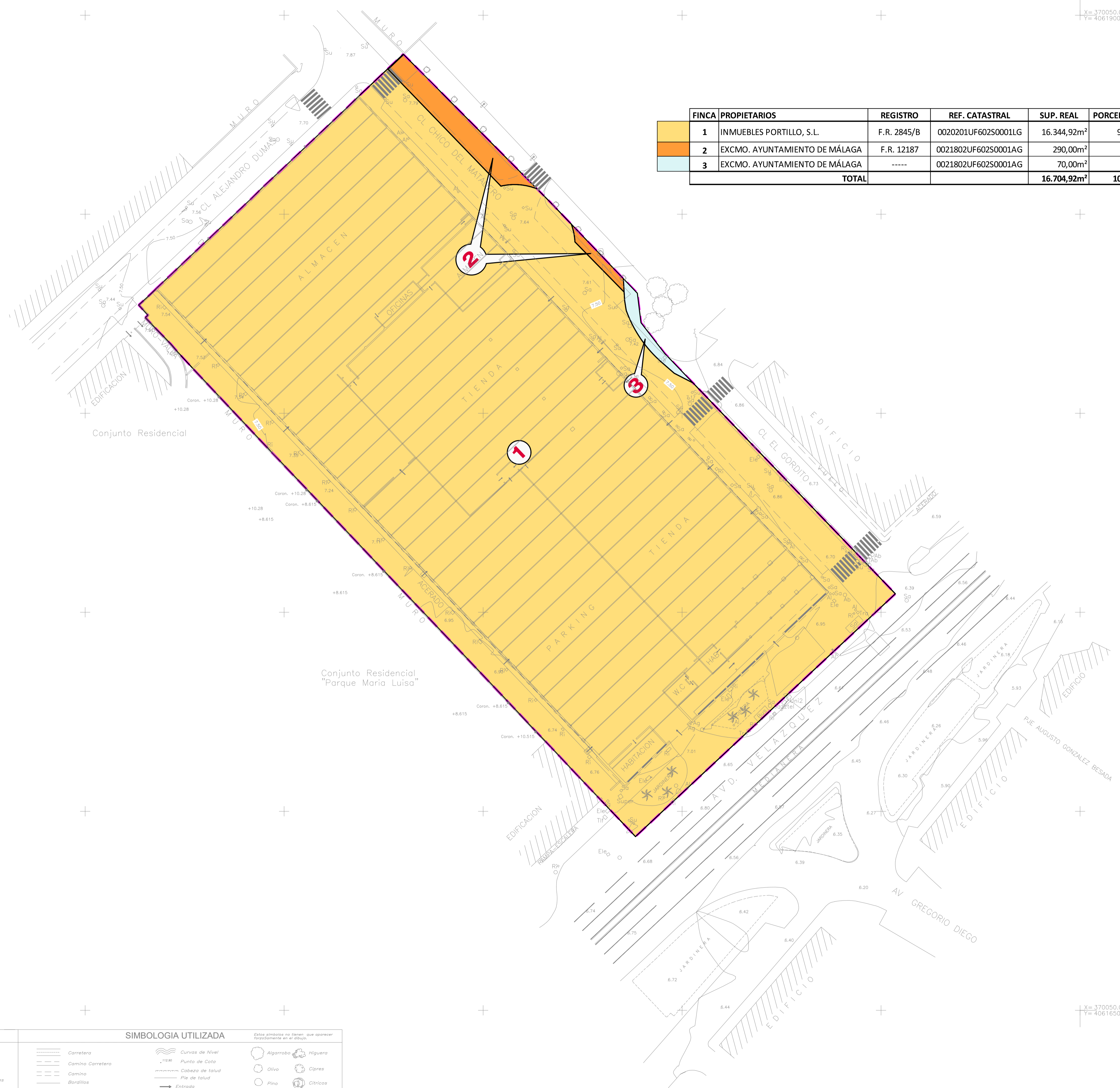

SISTEMA REFERENCIA: ETRS89
 PROYECCION CARTOG.: UTM, HUSO 30
 ALT. ORTOMETRICA: GEOIDE EGM8 IGN
 ESTACION PERMANENTE: R.A.P.

TEXTO REFUNDIDO DICIEMBRE 2022

NOMBRE DE PROYECTO:
PLAN ESPECIAL DE REFORMA INTERIOR DEL SECTOR SUNC-R-LO.10 "PORTILLO" MÁLAGA

EXPEDIENTE: H-2627-17 PAÍS: ESPAÑA
 FECHA: DICIEMBRE 2022 PROVINCIA: MÁLAGA
 ESCALA: 1/500 MUNICIPIO: MÁLAGA

NOMBRE DE PLANO: ESTRUCTURA DE LA PROPIEDAD

NÚMERO: 04 HOJA: 1 DE: 1

NOTAS GENERALES:
 TODOS LOS DISEÑOS Y TODOS LOS DATOS RESERVADOS EN ESTOS PLANOS TIENEN DERECHO DE PROPIEDAD INTELECTUAL Y SON PROPIEDAD DE HCP ARCHITECTURE & ENGINEERING. ES NECESARIO FIRMAR ESCRITO PARA CUALQUIER USO O REPRODUCCIÓN TOTAL O PARCIAL. COTIFICACIONES Y REVISIONES DE COPIA CON PROPIEDAD DE HCP ARCHITECTURE & ENGINEERING.

PROPIEDAD: INMUEBLES PORTILLO S.L.

H. C. P. ARCHITECTURE & ENGINEERING
 Pº Marítimo Ciudad de Méjilla 11 29016 Málaga - España TEL: +34 952227707

Ci. del Monte Esquina 30 Bajo-der: 28010 Madrid - España TEL: +34 915610751
 Pº 11-12 Building 1572 Road 2128 P.O. Box 11316 - Menama - Bahrain
 Bock 321 Gudabya TEL: +973 1718 0330

HCP ARCHITECTURE & ENGINEERING

MARIO ROMERO GONZÁLEZ JAVIER HIGUERA MATA

REGISTROS		SIMBOLOGIA UTILIZADA	
Al Alumbrado	Su Sumidero	Carretera	Curvas de Nivel
Ag Abastecimiento de Aguas	Tif Telefonos	Camino Carretero	Punto de Cota
Bo Bombas	Tlc Telecomunicaciones	Camino	Cabeza de talud
Br Boca de riego	P.M Poste de madera	Bordillos	Pie de talud
Ri Registro indeterminado	T.M Torre electrica	Arroyo	Entrada
		Línea Telefonica	Torre Electrica Metalica
		Línea E. Media Tensi?	Torre Electrica Homigon
		Línea E. Alta Tensi?	Placa de Madera
		Alambrada	Antena Telefonica
		Edificios?	Farola
			Farola sin baculo

Código Seguro De Verificación: gdtD43sLd8029r-g0qW3A**

Firmado Por: José Carlos Lanzal Diaz

Observaciones:

Url De Verificación: https://valida.malaga.eu/verifirma/code/gdtD43sLd8029r-g0qW3A**

Estado: Firmado

Fecha y hora: 29/02/2023 14:37:29

Firma: 4/23

FINCA_A1_EXT (2/246mm x 344mm)

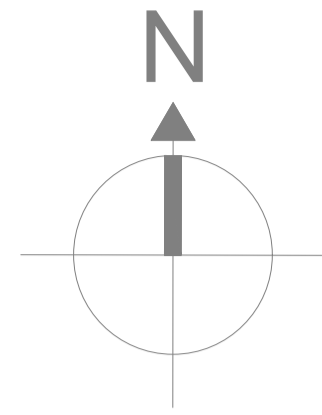

X= 369750.000
Y= 4061900.000

X= 370050.000
Y= 4061900.000



ETAPA ÚNICA

SISTEMA REFERENCIA: ETRS89
PROYECCION CARTOG.: UTM, HUSO 30
ALT. ORTOMETRICA: GEOIDE EGM8 IGN
ESTACION PERMANENTE: R.A.P.

TEXTO REFUNDIDO DICIEMBRE 2022

NOMBRE DE PROYECTO:
PLAN ESPECIAL DE REFORMA INTERIOR DEL SECTOR SUNC-R-LO.10 "PORTILLO" MÁLAGA

EXPEDIENTE: H-2627-17 PAÍS: ESPAÑA
FECHA: DICIEMBRE 2022 PROVINCIA: MÁLAGA
ESCALA: 1/500 MUNICIPIO: MÁLAGA

NOMBRE DE PLANO:
PLAN DE ETAPAS

NÚMERO: **05** HOJA: **1** DE: **1**

NOTAS GENERALES:
TODOS LOS DISEÑOS Y TODOS LOS DATOS RESERVADOS EN ESTOS PLANOS TIENEN DERECHO DE PROPIEDAD INTELECTUAL Y SON PROPIEDAD DE HCP ARCHITECTURE & ENGINEERING. ES NECESARIO FIRMAR ESCRITO PARA CUALQUIER USO O REPRODUCCIÓN TOTAL O PARCIAL. COTIZACIONES Y PERIENCOS DE COPIA CON PROPIEDAD DE HCP ARCHITECTURE & ENGINEERING.

PROPIEDAD:
INMUEBLES PORTILLO S.L.

H. C. P. ARCHITECTURE & ENGINEERING
www.hcparquitectura.com
Pº Marítimo Ciudad de Mélla 11 29016 Málaga - España Tº: + 34 952 22 77 07
C/ del Monte Esquina 30 Bajo-der: 28010 Madrid - España Tº: + 34 91 561 07 51

Plat 11-12 Building 1572 Road 2128 P.O. Box 11316 - Menama - Bahrain
Block 321 Gudaibya Tel: + 973 1718 0330



MARIO ROMERO GONZÁLEZ JAVIER HIGUERA MATA

X= 369750.000
Y= 4061650.000

X= 370050.000
Y= 4061650.000

REGISTROS		SIMBOLOGIA UTILIZADA	
Al Alumbrado	Su Sumidero	Carretera	Curvas de Nivel
Ag Abastecimiento de Aguas	Tif Telefonos	Camino Carretero	Punto de Cota
Ba Bombas	Tic Telecomunicaciones	Camino	Cabaza de latud
Br Beca de riego	P.M Poste de madera	Bordillos	Rie de latud
Ri Registro indeterminado	T.M Torre eléctrica	Arroyo	Entrada
		Línea Telefónica	Torre Eléctrica Metálica
		Línea E. Media Tensió?	Torre Eléctrica Hormigon
		Línea E. Alta Tensió?	Poste de Madera
		Alumbrado	Antena Telefonía
		Edificació?	Farola
			Farola sin baculo
			Algarroba
			Higuera
			Olivo
			Císpres
			Pino
			Cítricos
			Yucca
			Ficus
			Eucalipto
			Alcornoque
			Cañaveral
			Palmera

Código Seguro De Verificación: gdtD4NstL8B9gP9r-gQgW3A**

Firmado Por: José Carlos Lanza Díaz

Observaciones:

Url De Verificación: https://valida.malaga.eu/verifirma/code/gdtD4NstL8B9gP9r-gQgW3A**

Estado: Firmado

Fecha y hora: 29/02/2023 14:37:29

Página: 5/23

DINIA_A1_EXT (2x64mm x 584mm)

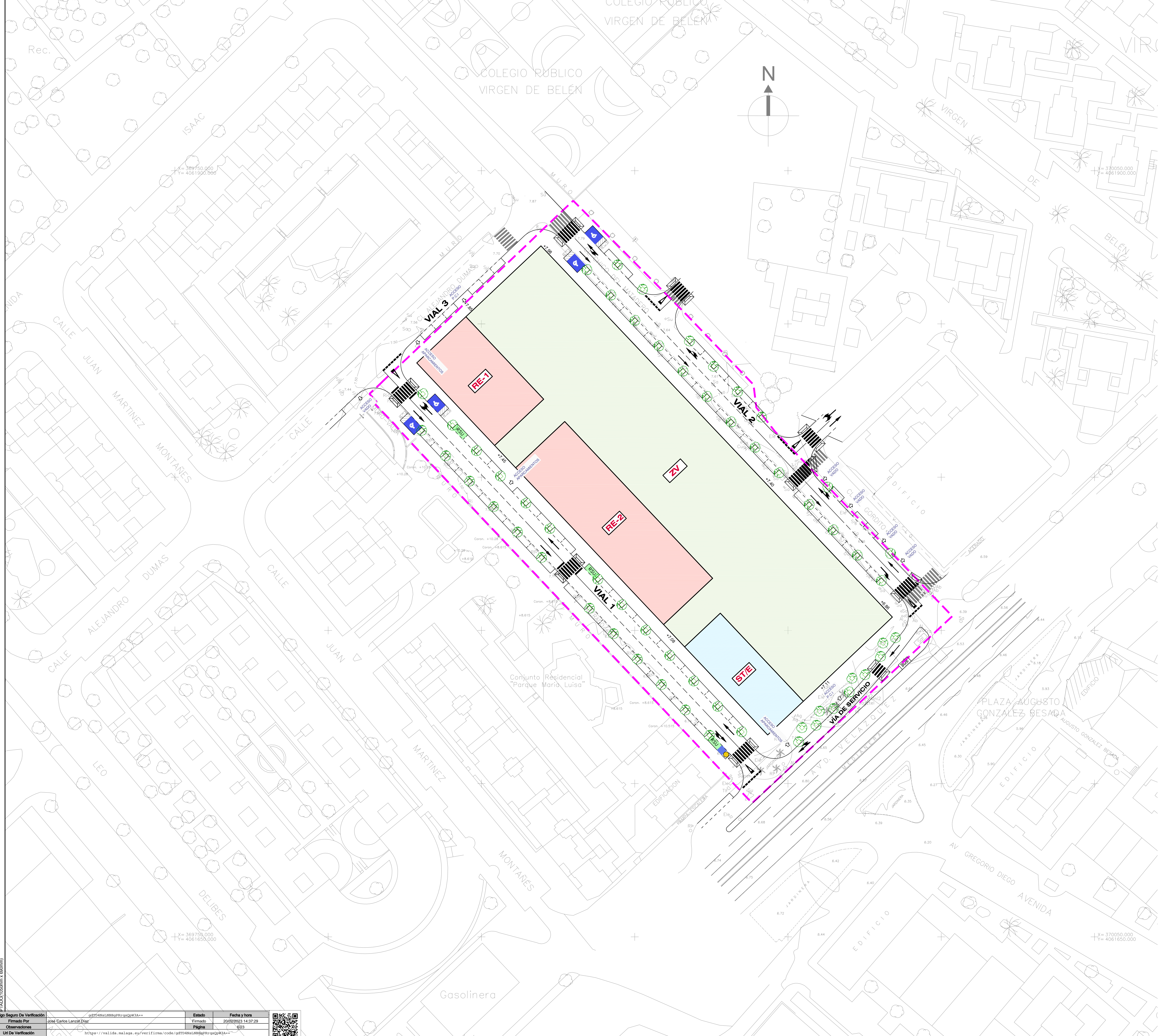

CUADRO PARCELARIO							
PARCELA	SUP. PARCELA	EDIFICABILIDAD	COEF. EDIF.	ALTURA MÁXIMA Nº DE PLANTAS	Nº VIVIENDAS	TIPOLOGÍA	CALIFICACION
USOS LUCRATIVOS							
RESIDENCIAL							
RE-1	814,00	4.186,43	5,143	B+7	50	OA-2	RESIDENCIAL PROTEGIDO
RE-2	1.547,35	9.768,34	6,313	B+7	108	OA-2	RESIDENCIAL LIBRE
TOTAL RESIDENCIAL	2.361,35	13.954,78	5,910				
SERVICIOS TERCIARIOS/EMPRESARIALES							
ST/E	632,00	7.761,62	12,281	B+13		OA-2	SERVICIOS TERCIARIOS/EMPRESARIALES
TOTAL USOS LUCRATIVOS	2.993,35	21.716,40			158		
ZONA VERDE							
PARCELA	SUPERFICIE						CATEGORIA
ZV	6.319,34						ZONA VERDE PÚBLICA
VIARIO							
VIARIO	7.392,23						
TOTAL SECTOR	16.704,92	21.716,40	1,300		158		

LEYENDA

ISLAS ECOLÓGICAS:
 Capacidad de 5 m³ para orgánica, cartón y envases y de 3 m³ para cristal.

TEXTO REFUNDIDO DICIEMBRE 2022

NOMBRE DE PROYECTO:
PLAN ESPECIAL DE REFORMA INTERIOR DEL SECTOR SUNC-R-LO.10 "PORTILLO" MÁLAGA

EXPEDIENTE: H-2627-17 PAÍS: ESPAÑA
 FECHA: DICIEMBRE 2022 PROVINCIA: MÁLAGA
 ESCALA: 1/500 MUNICIPIO: MÁLAGA

NOMBRE DE PLANO:
ZONIFICACION

NÚMERO: **06** HOJA: **1** DE: **1**

NOTAS GENERALES:
 * TODOS LOS INSEROS Y TODOS LOS DATOS RESUMIDOS EN ESTOS PLANOS TIENEN SU FUENTE DE INFORMACIÓN EN EL PLAN GENERAL DE ORDENACIÓN DEL TERRITORIO, EL PLAN ESPECIAL DE ORDENACIÓN DEL TERRITORIO Y EL PLAN DE ORDENACIÓN DEL TERRITORIO. EL NECESARIO PERIODO DE ESPERA PARA CUALQUIER USO O REPRODUCCIÓN TOTAL O PARCIAL, ESPECIALMENTE Y SEGÚN SE CORRE SIN PREJUICIO DE HCP ARCHITECTURE & ENGINEERING.
 PROPIEDAD:
INMUEBLES PORTILLO S.L.

H. C. P. ARCHITECTURE & ENGINEERING
 www.hcparquitectos.com
 Pº Marqués de Sotomayor 11 29016 Málaga - España TEL. +34 952 22 77 07
 C/ del Monte Esperanza 30 Bepeder 28010 Madrid - España TEL. +34 91 561 07 51
 Fax 11-12 Building 1072 Road 2128 Po Box 11316 - Mawana - Bhuban
 New 201 Gwalior TEL. +91 971 718 0001

HCP ARCHITECTURE & ENGINEERING
 MARIO ROMERO GONZÁLEZ JAVIER HIGUERA MATA

Código Seguro De Verificación	Firma	Fecha y hora
g27f4taL38BpRr4eQw3A+	José Carlos Lancelotti Díaz	20/12/2022 14:32:29
		6/23

Observaciones:
 Url De Verificación: <https://valida.málaga.es/verifica/code/g27f4taL38BpRr4eQw3A+>

F:\D:\0508m x 608mm

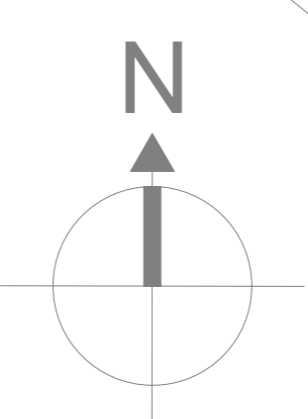

— AREA DE MOVIMIENTO PLANTA BAJA
— LIMITE DE OCUPACIÓN MÁXIMA DE PLANTAS BAJO RASANTE

TEXTO REFUNDIDO DICIEMBRE 2022

NOMBRE DE PROYECTO:
PLAN ESPECIAL DE REFORMA INTERIOR DEL SECTOR SUNC-R-LO.10 "PORTILLO" MÁLAGA

EXPEDIENTE: H-2627-17 PAÍS: ESPAÑA
 FECHA: DICIEMBRE 2022 PROVINCIA: MÁLAGA
 ESCALA: 1/500 MUNICIPIO: MÁLAGA

NOMBRE DE PLANO:
ORDENACION DE VOLUMENES BAJO RASANTE Y PLANTA BAJA

NÚMERO: **7.1** HOJA: **1** DE: **1**

NOTAS GENERALES:
 TODOS LOS DISEÑOS Y TODOS LOS DATOS RESERVADOS EN ESTOS PLANOS TENDRÁN EFECTO DE PROTECCIÓN INTELLECTUAL Y SU USO SIN EL CONSENTIMIENTO DEL AUTOR ES PROHIBIDO. ES NECESARIO FIRMAR CUALQUIER USO O REPRODUCCIÓN TOTAL O PARCIAL, ESPECIFICANDO EL DISEÑO DE CONFORMIDAD CON EL PROYECTO DE HCP ARCHITECTURE & ENGINEERING.

PROPIEDAD:

INMUEBLES PORTILLO S.L.

H. C. P. ARCHITECTURE & ENGINEERING
 www.hcparquitectos.com
 Pº Marítimo Ciudad de Méjila 11 29016 Málaga - España TEL. + 34 952 22 77 07
 C/ del Monte Esquina 30 Bajos der. 28010 Madrid - España TEL. + 34 91 561 07 51
 Flat 11-12 Building 1572 Road 2128 Po Box 11316 - Manama - Bahrain TEL. + 973 1718 0530

MARCO ROMERO GONZÁLEZ JAVIER FIGUEROA MATA

Código Seguro De Verificación: aPTD4KstX8Bv9RrcqDp3Kx**
 Firmado Por: José Carlos Lanza Díaz
 Observaciones: Página 7/23
 Fecha y hora: Firmado 20/12/2023 14:37:29
 URL De Verificación: https://valida.málaga.eu/verifirma/code/gPTD4KstX8Bv9RrcqDp3Kx**

PAC3(30mm x 60mm)

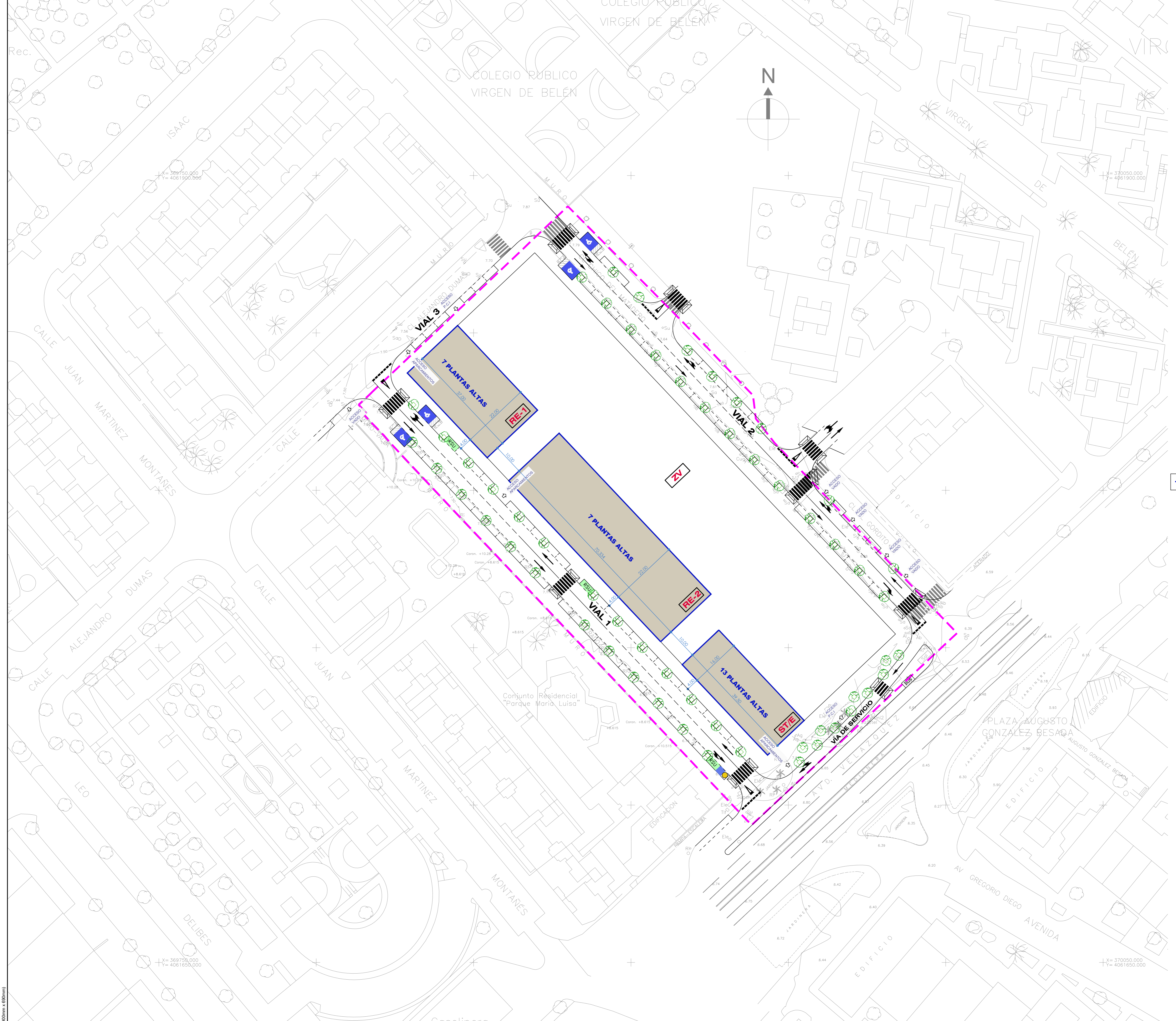

— AREA DE MOVIMIENTO PLANTAS ALTAS

TEXTO REFUNDIDO DICIEMBRE 2022

NOMBRE DE PROYECTO:
PLAN ESPECIAL DE REFORMA INTERIOR DEL SECTOR SUNC-R-LO.10 "PORTILLO" MÁLAGA

EXPEDIENTE: H-2627-17 PAÍS: ESPAÑA
 FECHA: DICIEMBRE 2022 PROVINCIA: MÁLAGA
 ESCALA: 1/500 MUNICIPIO: MÁLAGA

NOMBRE DE PLANO:
ORDENACION DE VOLUMENES PLANTAS ALTAS

NÚMERO: **7.2** HOJA: **1 DE 1**

NOTAS GENERALES:
 TODOS LOS DISEÑOS Y TODOS LOS DATOS RESERVADOS EN ESTOS PLANOS TENDRÁN EFECTO DE PROTECCIÓN INTELLECTUAL Y SU USO PARA FINESES DE INGENIERÍA, ES NECESARIO FIRMAR ESCRITO PARA CUALQUIER USO O REPRODUCCIÓN TOTAL O PARCIAL, ESPECIFICACIONES Y ESTUDIO DE COSTA CON PROFESOR DE ICF ARQUITECTOS & INGENIEROS.

PROPIEDAD:
INMUEBLES PORTILLO S.L.

H. C. P. ARCHITECTURE & ENGINEERING
 www.hcparquitectos.com
 Pº Marítimo Ciudad de Méjila 11 29016 Málaga - España TEL. + 34 952 22 77 07
 C/ del Monte Esquina 30 Bajos der. 28010 Madrid - España TEL. + 34 91 561 07 51
 Flat 11-12 Building 1572 Road 2128 P.O. Box 11316 - Manama - Bahrain TEL. + 973 1718 0530

HCP ARCHITECTURE & ENGINEERING
 MARCO ROMERO GONZÁLEZ JAVIER FIGUEROA MATA

Código Seguro De Verificación	g8TD4KstX8B8yRrcaQD9s3K**	Estado	Fecha y hora
Firmado Por	José Carlos Lanza Díaz	Firmado	20/12/2023 14:37:29
Observaciones		Página	8/23
Url De Verificación	https://valida.málaga.eu/verifirma/code/g8TD4KstX8B8yRrcaQD9s3K**		



PAC3(30mm x 60mm)

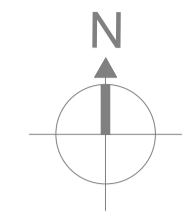
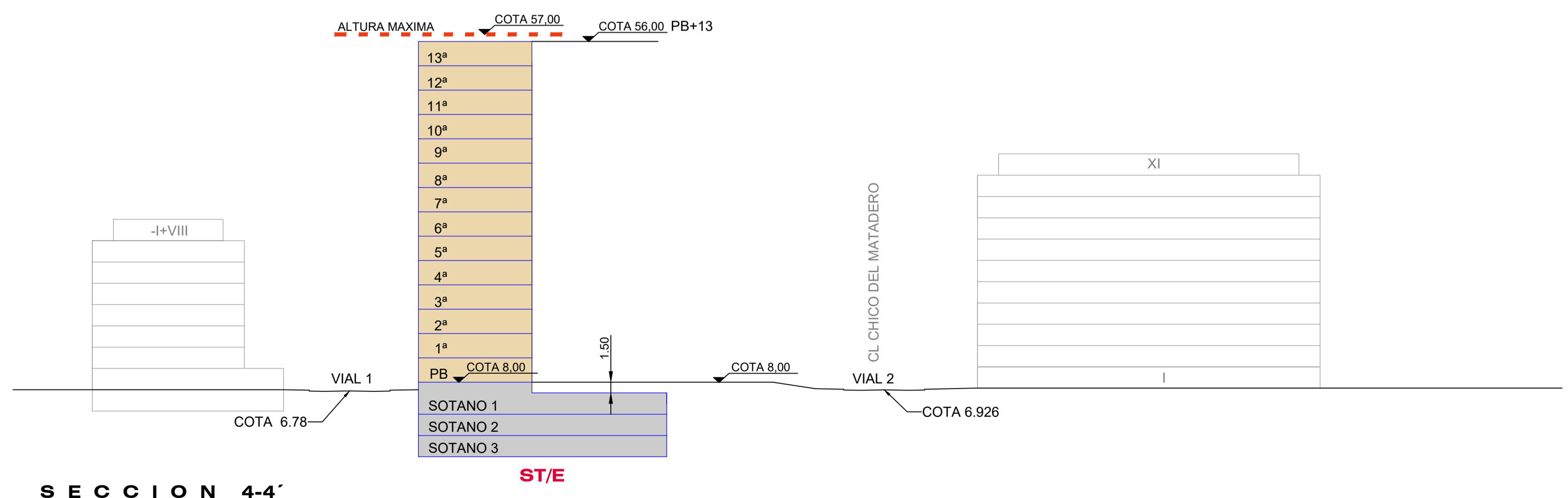
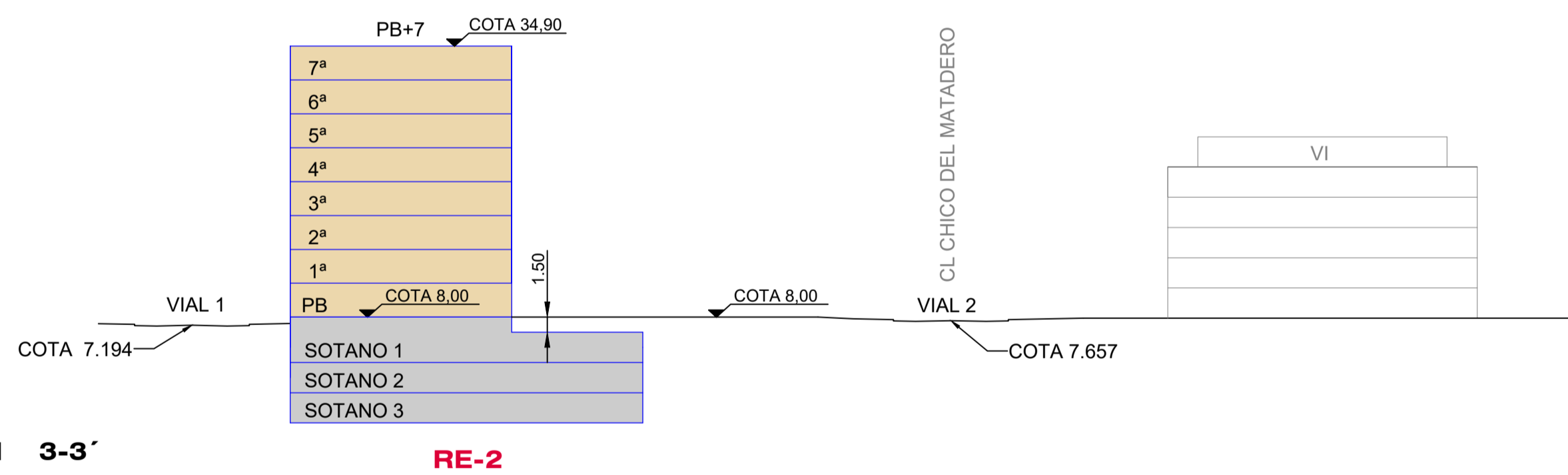
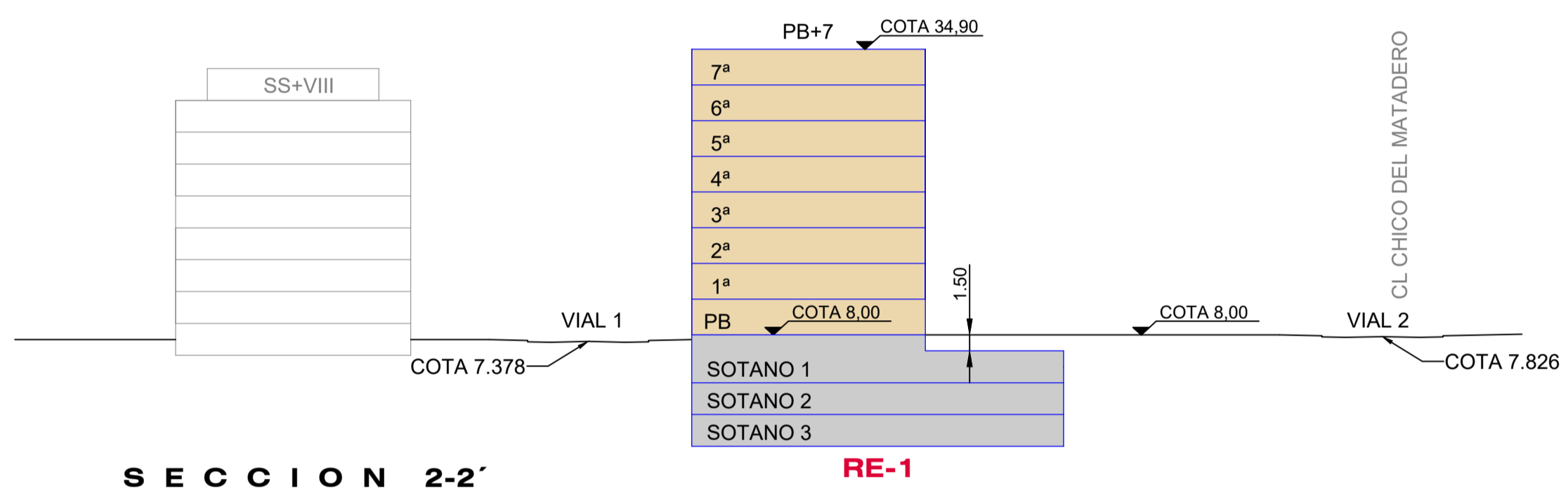
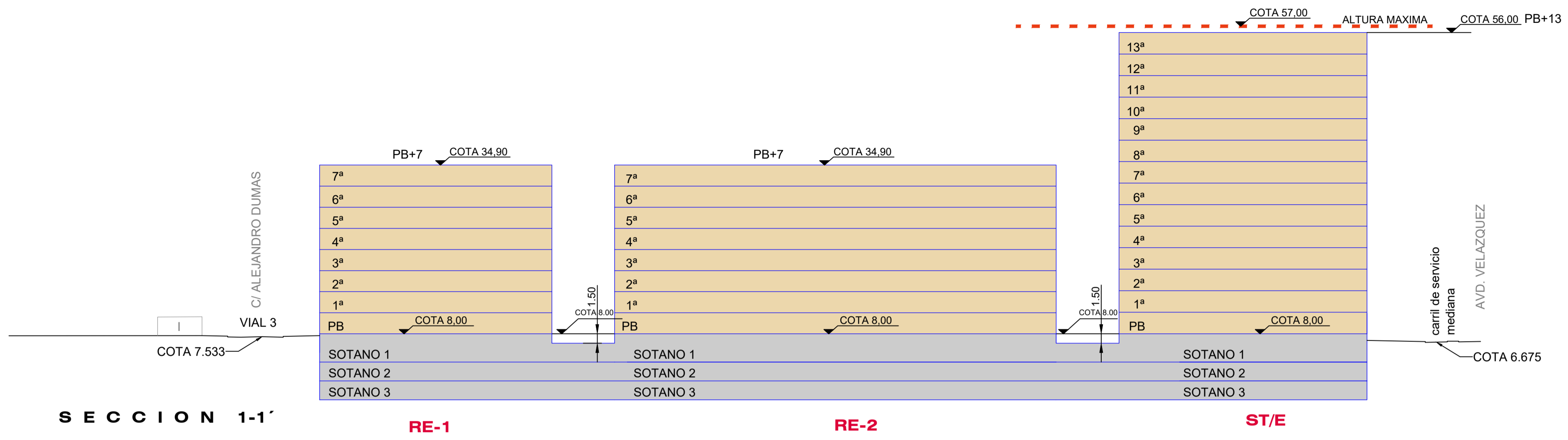

SISTEMA REFERENCIAL: ETRS89
PROYECCION CARTOGRAFICA: UTM_HUISO 30
ALTA: UTM 430017,30 N
ESTACION PERMANENTE: R.A.P.

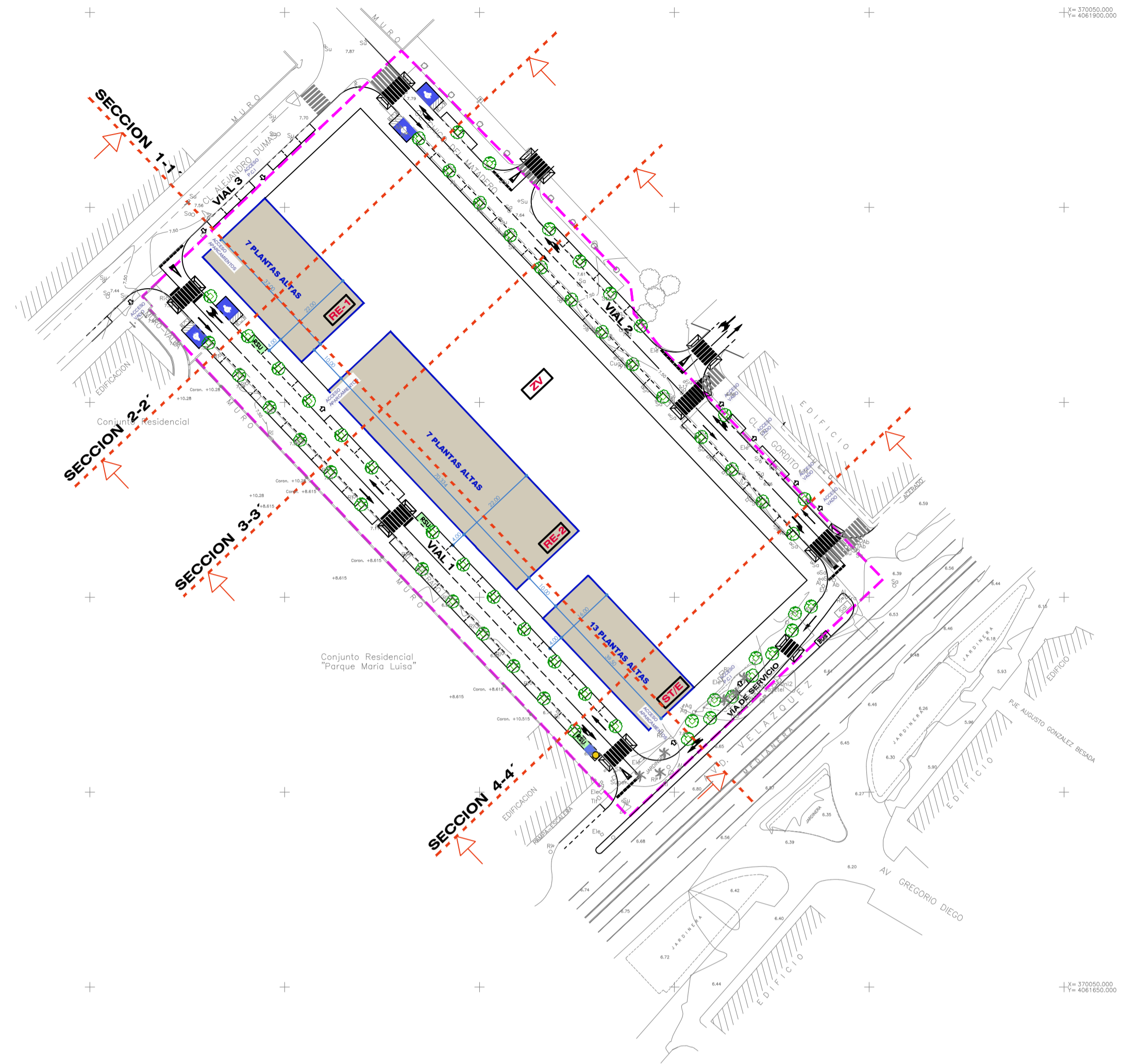

TEXTO REFUNDIDO DICIEMBRE 2022

NOMBRE DE PROYECTO:
**PLAN ESPECIAL DE REFORMA
INTERIOR DEL SECTOR
SUNC-R-LO.10 "PORTILLO"
MÁLAGA**

EXPEDIENTE: H-2627-17	PAÍS: ESPAÑA
FECHA: DICIEMBRE 2022	PROVINCIA: MÁLAGA
ESCALA: 1/500	MUNICIPIO: MÁLAGA

NOMBRE DE PLANO:
**SECCIONES LONGITUDINALES
Y TRANSVERSALES**

NÚMERO: **08** HOJA: **1** DE: **1**

NOTAS GENERALES:
TODOS LOS DATOS Y TODOS LOS DATOS RESERVADOS EN ESTOS PLANOS TIENEN
DERECHO DE PROPIEDAD INTELECTUAL Y SON PROPIEDAD DE HCP ARCHITECTURE & ENGINEERING.
ES NECESARIO FIRMAR ESCRITO PARA CUALQUIER USO O REPRODUCCION TOTAL O PARCIAL.
ESPECIFICACIONES Y REQUISITOS DE COPIA SON PROPIEDAD DE HCP ARCHITECTURE & ENGINEERING.

PROPIEDAD:
INMUEBLES PORTILLO S.L.

H.C.P. ARCHITECTURE & ENGINEERING
www.hcparquitectura.com
Pº Marítimo Ciudad de Méjico 11 - 29016 Málaga - España TEL: + 34 952 22 77 07

Ci. del Monte Esquina 30 Bajo-der: 28010 Madrid - España TEL: + 34 91 561 07 51

Fiel 11-12 Building 1572 Road 2128 P.O. Box 11316 - Menama - Bahrain
Block 321 Gudubya TEL: + 973 1718 0330

HCP ARCHITECTURE & ENGINEERING

MARIO ROMERO GONZÁLEZ JAVIER HIGUERA MATA

Código Seguro De Verificación	gdTD4NeL28B9P9rGgQW3A**	Estado	Fecha y hora
Firmado Por	José Carlos Lanzal Diaz	Firmado	29/02/2023 14:37:29
Observaciones		Página	9/23
URL De Verificación	https://valida.málaga.eu/ver/1f1ima/code/gdTD4NeL28B9P9rGgQW3A**		



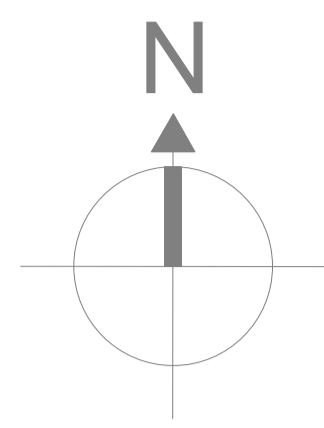

X= 369750.000
Y= 4061900.000

X= 370050.000
Y= 4061900.000

X= 369750.000
Y= 4061650.000

X= 370050.000
Y= 4061650.000



- LEYENDA**
- TRATAMIENTO AJARDINADO
 - ZONAS DE PASEO Y ESTANCIAS PAVIMENTADAS
 - ZONA RESERVADA PARA JUEGOS INFANTILES

SISTEMA REFERENCIA: ETRS89
 PROYECCION CARTOG.: UTM, HUSO 30
 ALT. ORTOMETRICA: GEOIDE EGM8 IGN
 ESTACION PERMANENTE: R.A.P.

TEXTO REFUNDIDO DICIEMBRE 2022

NOMBRE DE PROYECTO:
PLAN ESPECIAL DE REFORMA INTERIOR DEL SECTOR SUNC-R-LO.10 "PORTILLO" MÁLAGA

EXPEDIENTE: H-2627-17 PAÍS: ESPAÑA
 FECHA: DICIEMBRE 2022 PROVINCIA: MÁLAGA
 ESCALA: 1/500 MUNICIPIO: MÁLAGA

NOMBRE DE PLANO:
ORDENACION DE LA PARCELA DE ZONA VERDE ZV

NÚMERO: **10** HOJA: **1** DE: **1**

NOTAS GENERALES:
 TODOS LOS DISEÑOS Y TODOS LOS DATOS RESERVADOS EN ESTOS PLANOS TIENEN DERECHO DE PROPIEDAD INTELECTUAL Y SON PROPIEDAD DE HCP ARCHITECTURE & ENGINEERING. ES NECESARIO FIRMAR ESCRITO PARA CUALQUIER USO O REPRODUCCIÓN TOTAL O PARCIAL. CONSULTAR Y REVISAR EL CONVENIO CON PROPIETARIO DE HCP ARCHITECTURE & ENGINEERING.

PROPIEDAD: INMUEBLES PORTILLO S.L.

H. C. P. ARCHITECTURE & ENGINEERING
 www.hcparquitectura.com

Pº Marítimo Ciudad de Mélla 11 29016 Málaga - España TEL: +34 952227707
 C/ del Monte Esquina 30 Bajo-der 28010 Madrid - España TEL: +34 915610751

Plat 11-12 Building 1572 Road 2128 P.O. Box 11316 - Menama - Bahrain
 Bock 321 Gudabya TEL: +973 1718 0330



MARIO ROMERO GONZÁLEZ JAVIER HIGUERA MATA

REGISTROS		SIMBOLOGIA UTILIZADA	
Al Alumbrado	Su Sumidero	Carretera	Curvas de Nivel
Ag Abastecimiento de Aguas	Tf Telefonos	Camino Carretero	Punto de Cota
Bo Bombas	Tlc Telecomunicaciones	Camino	Cabaza de talud
Br Boca de riego	P.M Poste de madera	Boradillos	Pie de talud
Ri Registro indeterminado	T.M Torre electrica	Arroyo	Entrada
		Linea Telefonica	Torre Electrica Metalica
		Linea E. Media Tens?	Torre Electrica Hormigon
		Poste de Madera	Antena Telefonica
		L.Tea E. Alta Tens?	Alumbrado
		Alumbrado	Foro
		Edificaci?	Foro sin bacula
			Algarrobo
			Higuera
			Olive
			Cipres
			Pino
			Citricas
			Yuca
			Eucalipto
			Alcornoque
			Ca'Prenal
			Palmera

Código Seguro De Verificación	gdT048eL88BpRr9gQW3A**	Estado	Firmado	Fecha y hora	29/02/2023 14:37:29
Firmado Por	José Carlos Lanzal Díaz	Ciudad	Madrid	País	España
Observaciones		Página	11/23		
Url De Verificación	https://va11da.ma1aga.eu/verifirma/code/gdT048eL88BpRr9gQW3A**				





VISTA SURESTE



VISTA SUROESTE



VISTA NOROESTE

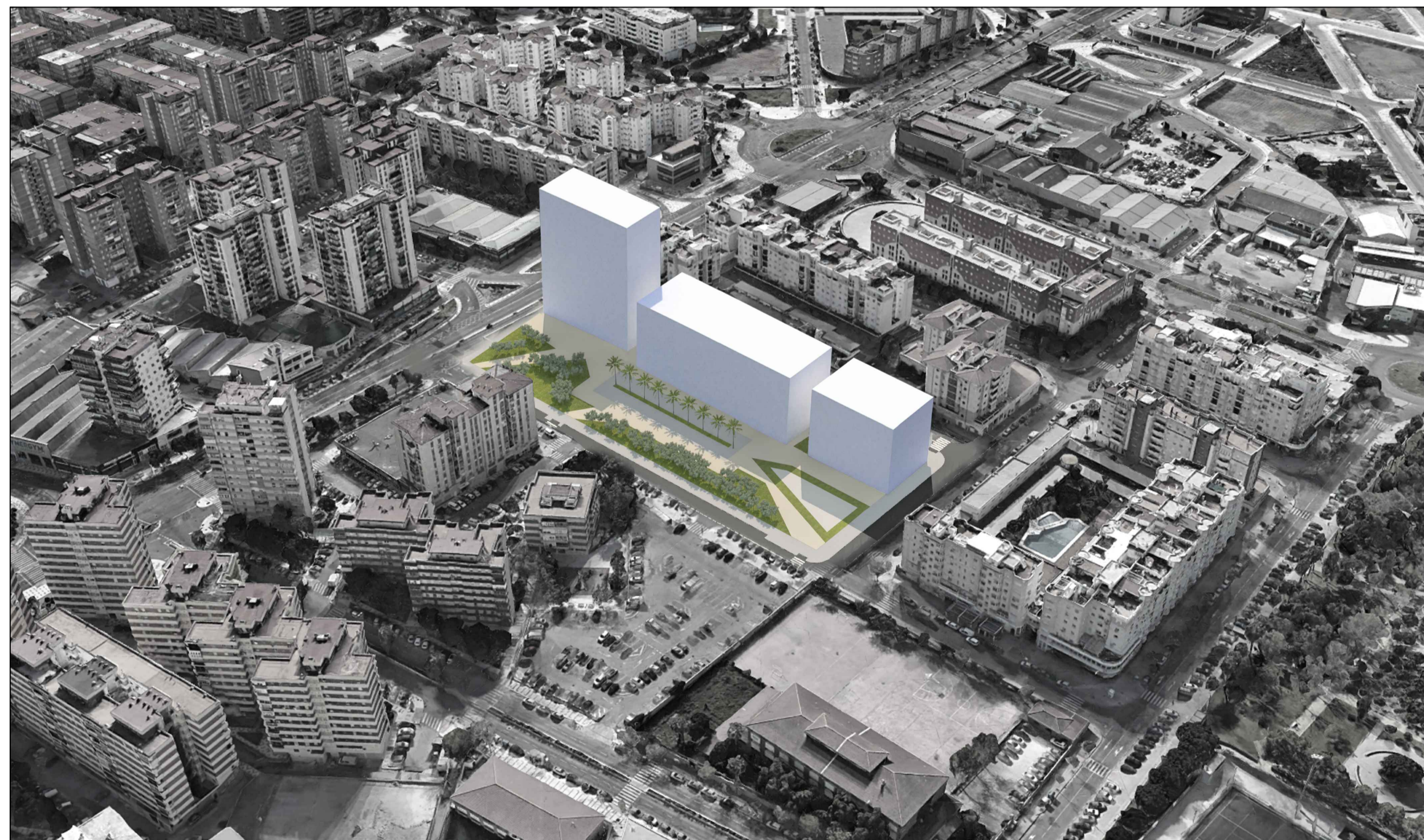

VISTA NORESTE

TEXTO REFUNDIDO DICIEMBRE 2022

NOMBRE DE PROYECTO:

**PLAN ESPECIAL DE REFORMA
INTERIOR DEL SECTOR
SUNC-R-LO.10 "PORTILLO"
MÁLAGA**

EXPEDIENTE:	H-2627-17	PAÍS:	ESPAÑA
FECHA:	DICIEMBRE 2022	PROVINCIA:	MÁLAGA
ESCALA:	1/500	MUNICIPIO:	MÁLAGA

NOMBRE DE PLANO:

**IMÁGENES AERIAS
CON ENTORNO**

NÚMERO: **11** HOJA: **1** DE: **1**

NOTAS GENERALES:
 TODOS LOS DISEÑOS Y TODOS LOS DATOS RESERVADOS EN ESTOS PLANOS TIENEN
 DERECHO DE PROPIEDAD INTELECTUAL Y SON PROPIEDAD DE HCP ARCHITECTURE & ENGINEERING.
 ES NECESARIO PREGUNTAR ESCRITO PARA CUALQUIER USO O REPRODUCCIÓN TOTAL O PARCIAL.
 ESPECIFICACIONES Y REVISIONES DE COPIA SON PROPIEDAD DE HCP ARCHITECTURE & ENGINEERING.

PROPIEDAD:

INMUEBLES PORTILLO S.L.

H. C. P. ARCHITECTURE & ENGINEERING

www.hcparquitectura.com

Pº Marítimo Ciudad de Málaga 11 29016 Málaga - España T℠: +34 952 22 77 07

C/ del Monte Esquina 30 Bajo-dere: 28010 Madrid - España T℠: +34 91 561 07 51

Fiel 11-12 Building 1572 Road 2128 P.O. Box 11316 - Meramec - Bahrain

Book 321 Gubalhya T℠: +973 1718 0330

HCP ARCHITECTURE
& ENGINEERING

MARIO ROMERO GONZÁLEZ JAVIER HIGUERA MATA

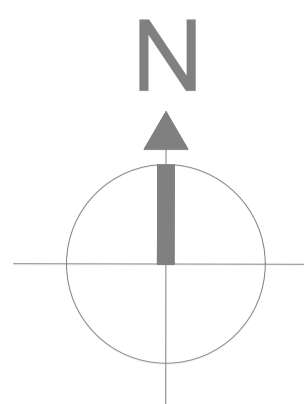

X= 369750.000
Y= 4061900.000

X= 370050.000
Y= 4061900.000

X= 369750.000
Y= 4061650.000

X= 370050.000
Y= 4061650.000



SISTEMA REFERENCIA: ETRS89
PROYECCION CARTOG.: UTM, HUSO 30
ALT. ORTOMETRICA: GEOIDE EGM8 IGN
ESTACION PERMANENTE: R.A.P.

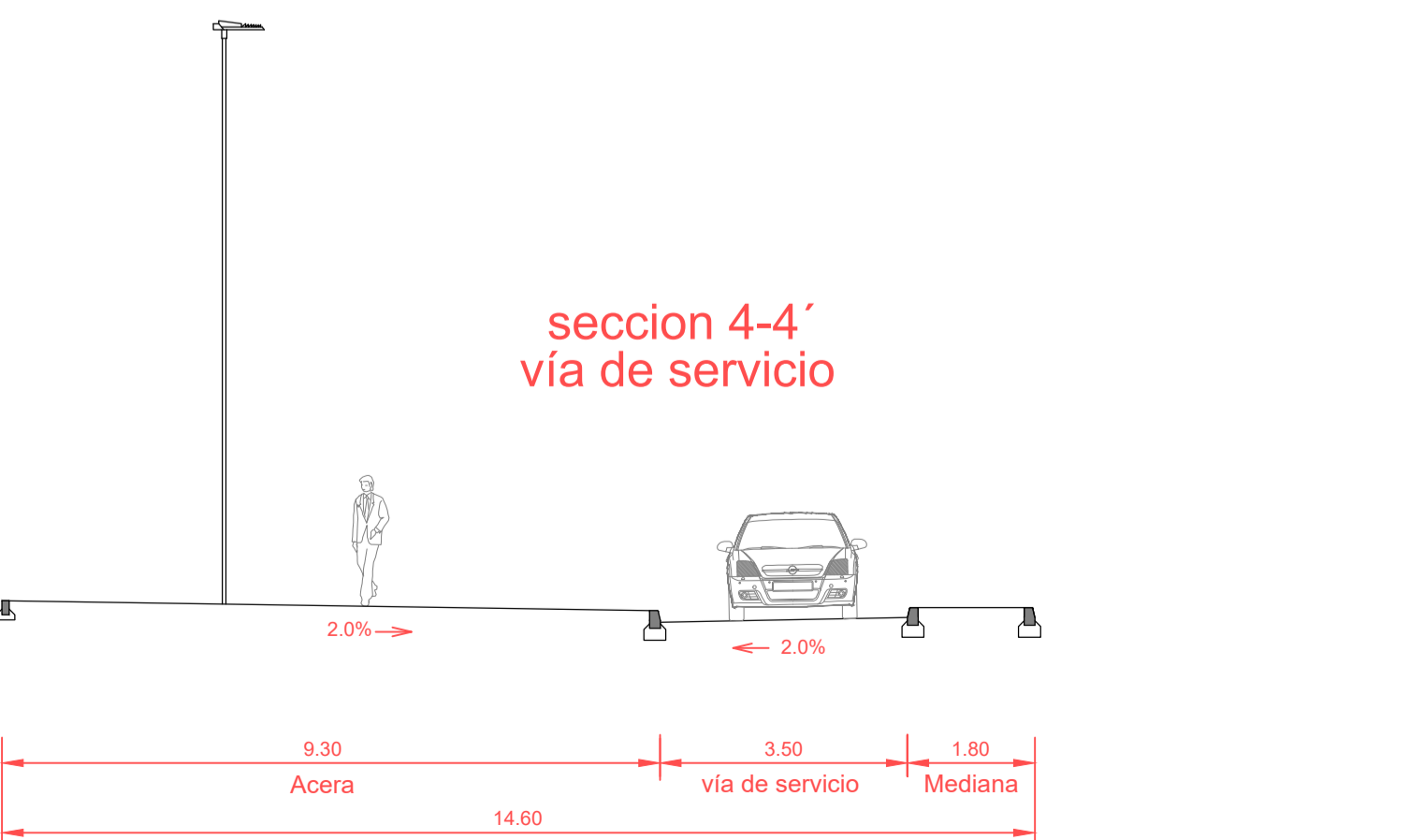
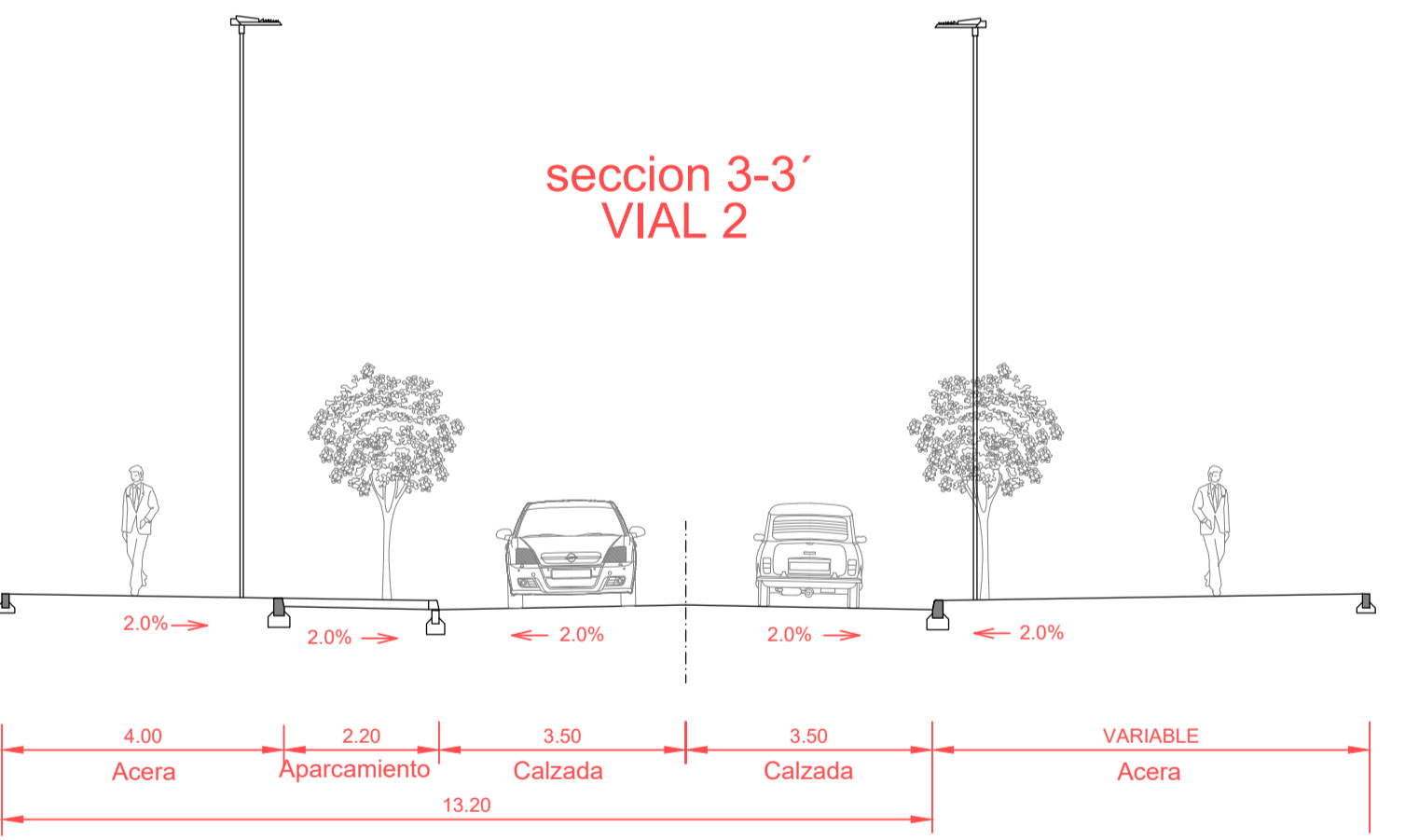
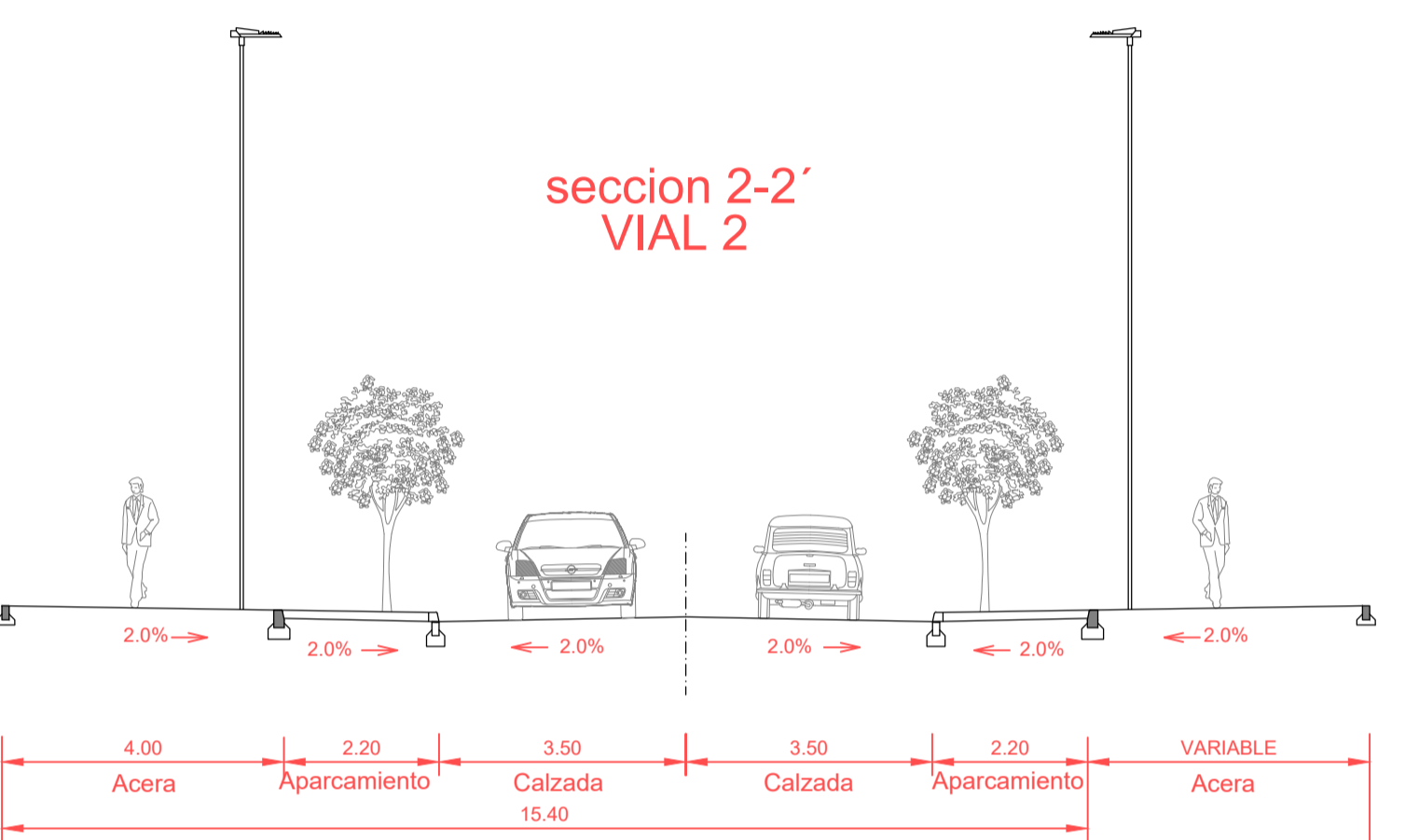
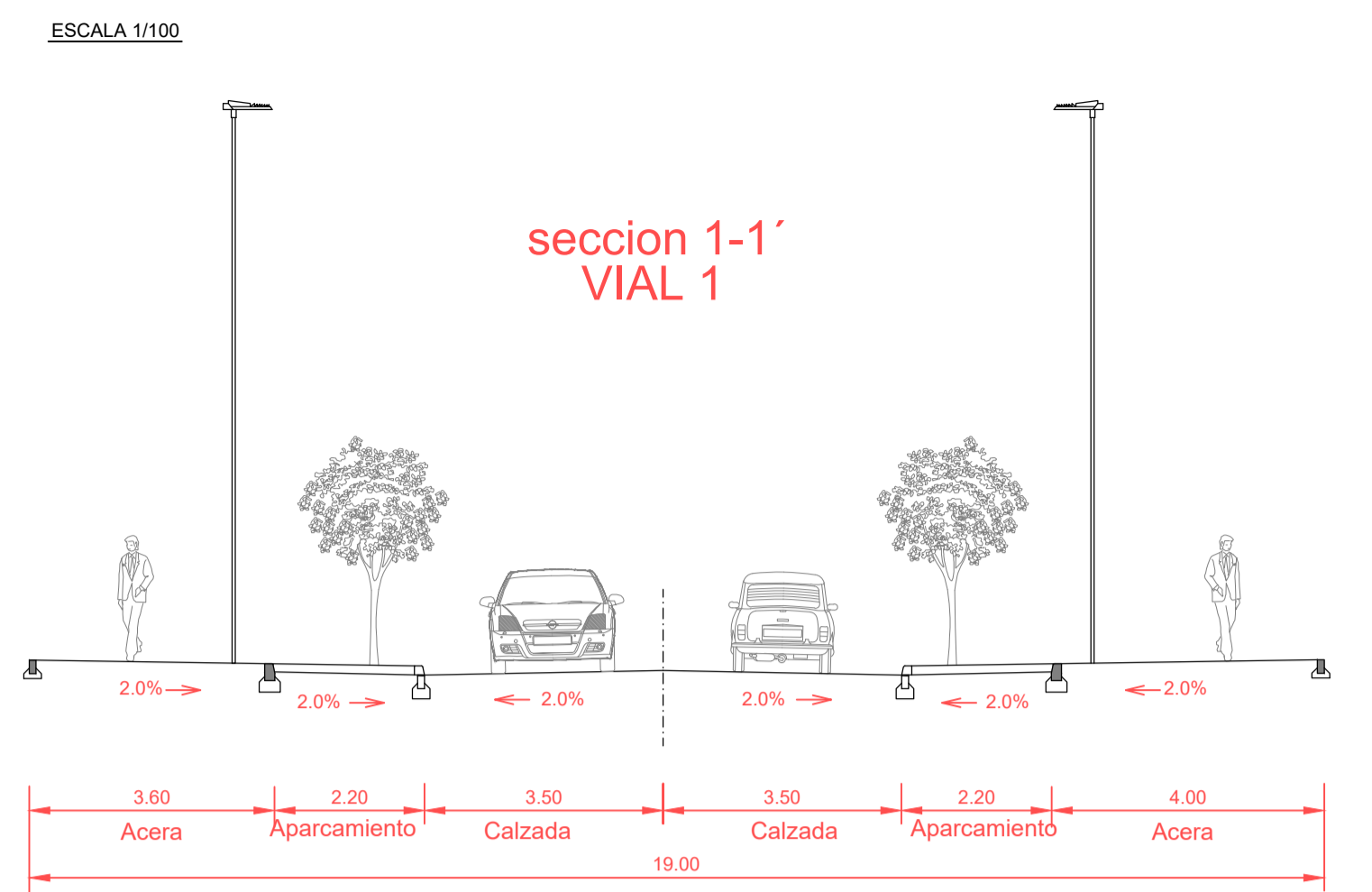

ZONAS A URBANIZAR FUERA DEL AMBITO

TEXTO REFUNDIDO DICIEMBRE 2022

NOMBRE DE PROYECTO:
PLAN ESPECIAL DE REFORMA INTERIOR DEL SECTOR SUNC-R-LO.10 "PORTILLO" MÁLAGA

EXPEDIENTE: H-2627-17 PAÍS: ESPAÑA
FECHA: DICIEMBRE 2022 PROVINCIA: MÁLAGA
ESCALA: 1/500 MUNICIPIO: MÁLAGA

NOMBRE DE PLANO:
RED VIARIA ACOTADA Y SECCIONES TIPO

NÚMERO: **12** HOJA: **1** DE: **1**

NOTAS GENERALES:
TODOS LOS USUARIOS Y TODOS LOS DATOS RELEVANTES EN ESTOS PLANOS TIENEN EFECTOS DE PROPIEDAD INTELECTUAL Y SON PROPIEDAD DE HCP ARCHITECTURE & ENGINEERING. ES NECESARIO FIRMAR SIEMPRE PARA CALIDAD DE SU REPRESENTACION TECNICA Y PARA LAS ESPERANZAS Y DERECHOS DE HCP ARCHITECTURE & ENGINEERING.

PROPIEDAD:
INMUEBLES PORTILLO S.L.

H. C. P. ARCHITECTURE & ENGINEERING
Pº Martínez Ciudad de Melilla 11 29016 Málaga - España TEL: +34 952 22 77 07

C/ del Monte Esquinza 30 Bajo-dar 29010 Madrid - España TEL: +34 91 561 07 51
Plat 11-12 Building 1572 Road 2128 P.O. Box 11316 - Manama - Bahrain TEL: +973 1718 0530

HCP ARCHITECTURE & ENGINEERING
MARIO ROMERO GONZALEZ JAVIER HIGUERA MARTA

REGISTROS		SIMBOLOGIA UTILIZADA	
Ai Alumbrado	Su Sumidero	Carretera	Curvas de Nivel
Ag Abastecimiento de Agua	TE Telefonía	Camino Carretera	Punto de Cota
Bc Beca de riego	TM Poste de madera	Barriles	Pie de talud
Ri Registro Inpedimentado	T.M. Torre electrica	Arroyo	Entrada
So Saneamiento	Alc. Alcantaral	Linea Telefonica	Torre Electrica Metalica
Plu Pluviales	G Gas	Linea E. Media Tension?	Torre Electrica Hormigon
Elec Electricidad		Linea E. Alta Tension?	Poste de Madera
		Alumbrado	Antena Telefonica
		Edificaci?	Faro de
			Faro de sin abacia
			Algaroba
			Higuera
			Olivo
			Clavero
			Pino
			Citricas
			Yucca
			Ficus
			Eucalipto
			Alcantaral
			Coque
			Palmera

Código Según De Verificación	@DTM48tLMB8gPRrqQW3A**	Estado	Finalizado
Firmado Por	José Carlos Lanza Díaz	Fecha y hora	20/02/2023 14:37:29
Observaciones		Página	13/23
Url De Verificación	https://valida.malaga.eu/verifirma/code/gDTM48tLMB8gPRrqQW3A**		



PLANO (160mm x 250mm)

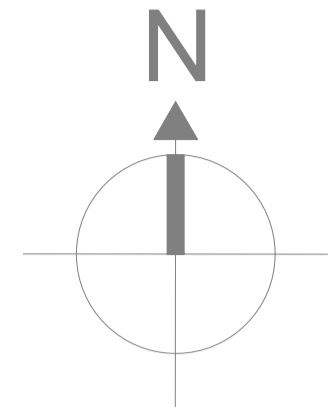

X= 369750.000
Y= 4061900.000



VIAL 1

ESCALAS { HORIZONTAL = 1000
VERTICAL = 500

- Pendientes
- Cotas Rojas Desmote
- Cotas Rojas Terraplen
- Cotas de Rasante
- Cotas de Terreno
- Distancias a Origen
- Distancias Parciales
- Numeracion de Perfiles
- Diagrama de Curvatura

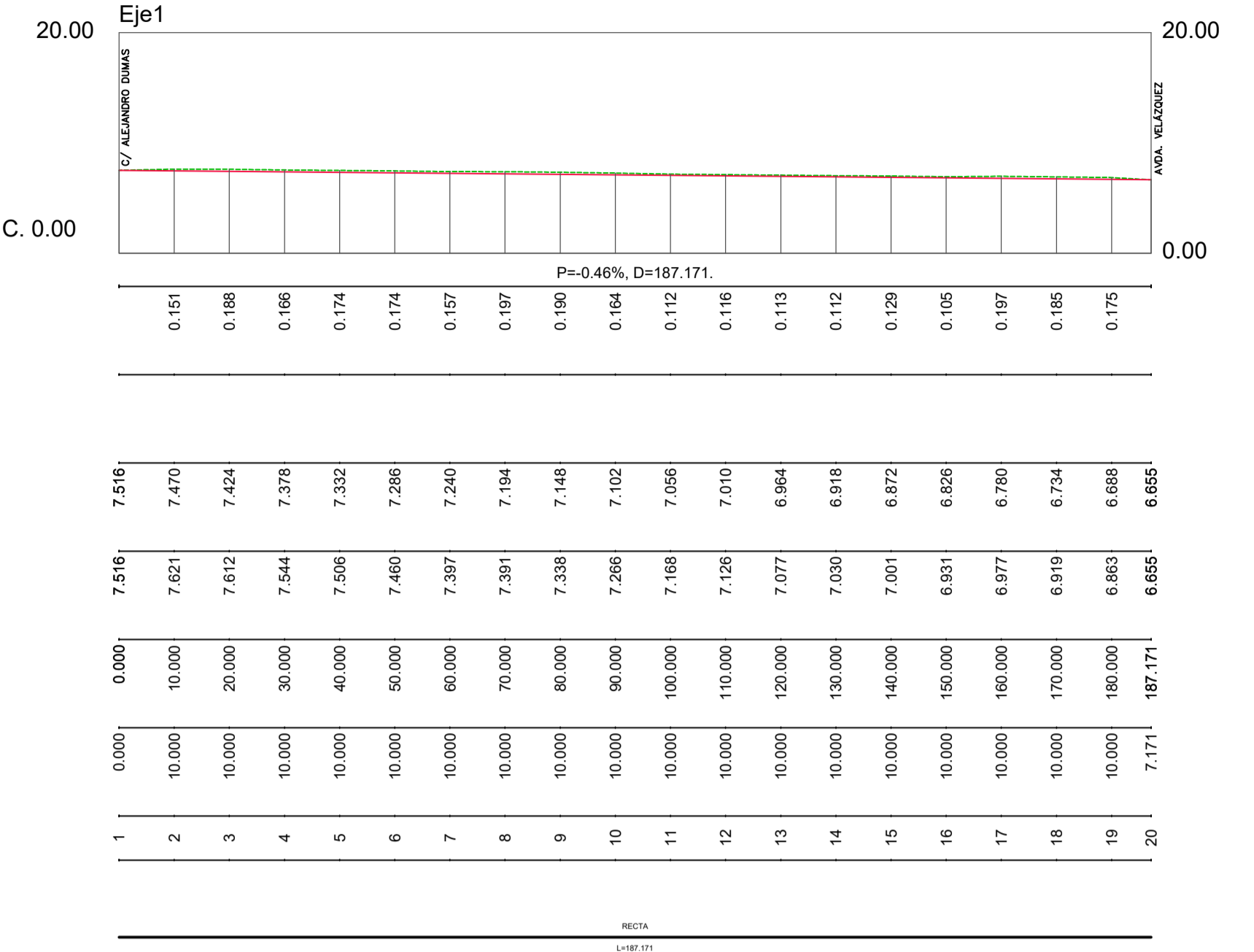

DATOS DE REPLANTEO								
VERTICES	COORDENADAS		DISTANCIA ENTRE VERTICES	ANGULO EN EL VERTICE	CURVAS HORIZONTALES			
	X	Y			RADIO	TANGENTE	DESARROLLO	BISECTRIZ
VIAL 1								
1	369815.498	4061837.362	187.17					
2	369943.910	4061701.189						
VIAL 2								
3	369998.765	4061752.919	187.49					
8	369869.885	4061889.091						
VIAL 3								
1	369815.498	4061837.362	75.06					
8	369869.885	4061889.091						
VIA DE SERVICIO								
2	369943.910	4061701.189	49.53	12.163	248.25	26.45	52.70	1.405
V1	369979.947	4061735.173						
3	369994.934	4061756.966						
VIAL 4								
4	369949.450	4061805.024	27.51					
5	369969.468	4061823.889						
VIAL 5								
6	369905.371	4061851.597	16.09					
7	369917.006	4061862.717						

SISTEMA REFERENCIA: ETRS89
PROYECCION CARTOG.: UTM, HUSO 30
ALT. ORTOMETRICA: GEOIDE EGM8 IGN
ESTACION PERMANENTE: R.A.P.

REGISTROS		SIMBOLOGIA UTILIZADA	
X= 369750.000 Y= 4061650.000		Carretera	Curvas de Nivel
AI Klumbrado	Su Sumidero	Camino Carretera	Punto de Cota
Ag Abastecimiento de Aguas	TIF Telefonos	Camino	Cabeza de talud
Ba Bombas	TIC Telecomunicaciones	Bordillos	Pis de talud
Br Boca de riago	P.M Plaste de madera	Arroyo	Entrada
R Registro indeterminado	T.M Torre electrica	Linea Telefonica	Torre Electrica Metalica
		Linea E. Media Tensi?	Torre Electrica Hormigon
		Linea E. Alta Tensi?	Plaste de Madera
		Alambrada	Antena Telefono
		Edificacio?	Fanala
			Fanala sin baculo
			Algaroba
			Higuera
			Olivo
			Cipres
			Pino
			Olivicos
			Yuca
			Ficus
			Eucalipto
			Alcornaque
			Ca'perial
			Palmera

TEXTO REFUNDIDO DICIEMBRE 2022

NOMBRE DE PROYECTO:
PLAN ESPECIAL DE REFORMA INTERIOR DEL SECTOR SUNC-R-LO.10 "PORTILLO" MÁLAGA

EXPEDIENTE: H-2627-17 PAÍS: ESPAÑA
FECHA: DICIEMBRE 2022 PROVINCIA: MÁLAGA
ESCALA: 1/500 MUNICIPIO: MÁLAGA

NOMBRE DE PLANO:
RED VIARIA REPLANTEO

NÚMERO: **13** HOJA: **1** DE: **1**

NOTAS GENERALES:
TODOS LOS DATOS Y TODOS LOS DATOS RESERVADOS EN ESTOS PLANOS TIENEN DERECHO DE PROPIEDAD INTELECTUAL Y SON PROPIEDAD DE HCP ARCHITECTURE & ENGINEERING. ES NECESARIO FIRMAR ESCRITO PARA CUALQUIER USO O REPRODUCCION TOTAL O PARCIAL. CONSULTAR Y REVISAR EL CONCEPTO CON PROPIETARIO DE HCP ARCHITECTURE & ENGINEERING. PROPIEDAD:

INMUEBLES PORTILLO S.L.

H. C. P. ARCHITECTURE & ENGINEERING
www.hcparquitectura.com

Pº Marítimo Ciudad de Málaga 11 29010 Málaga - España Tº + 34 952 22 77 07
C/ del Monte Esquina 30 Bajío-der. 28010 Madrid - España Tº + 34 91 561 07 51

Plat 11-12 Building 1572 Road 2128 P.O. Box 11316 - Menama - Bahrain
Block 321 Gudaibya Tº + 973 1718 0330



MARIO ROMERO GONZÁLEZ JAVIER HIGUERA MATA

Código Seguro De Verificación: g8TD4NstL28B9P2r-gqG9W3A**
Firmado Por: José Carlos Lanza Díaz
Observaciones:
Url De Verificación: https://valida.malaga.eu/verifirma/code/g8TD4NstL28B9P2r-gqG9W3A**



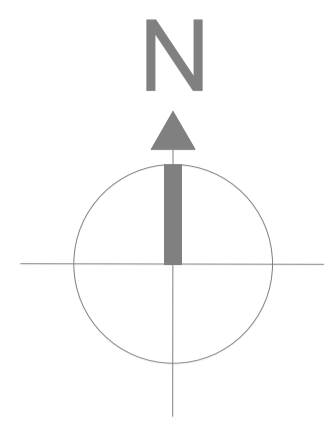

X= 369750.000
Y= 4061900.000

X= 370050.000
Y= 4061900.000

X= 369750.000
Y= 4061650.000

X= 370050.000
Y= 4061650.000

X= 369750.000
Y= 4061650.000

X= 370050.000
Y= 4061650.000

LEYENDA

RED DE AGUAS PLUVIALES

- CANALIZACIÓN DE SANEAMIENTO PROYECTADA PARA AGUAS PLUVIALES CON TUBO DE PVC S/N4 MÍNIMO Ø=400mm Y MATERIAL PVC S/N8 PARA Ø=400mm.
- POZOS DE REGISTRO DE SANEAMIENTO PROYECTADO
- INBORNAL SIFÓNICO EN CALZADA CON MARCO Y TAPA DE REJILLA DE FUNDICIÓN CLASE D-400 TUBO P.E.A.D. Ø 250 mm.
- ACOMETIDA A PARCELAS CON TUBERÍA DE PVC S/N4 Ø MÍNIMO 200mm Y ARGUETA DE REGISTRO

RED DE AGUAS RESIDUALES

- CANALIZACIÓN DE SANEAMIENTO PROYECTADA PARA AGUAS RESIDUALES CON TUBO DE PVC S/N4 MÍNIMO Ø=400mm Y MATERIAL PVC S/N8 PARA Ø=400mm.
- POZOS DE REGISTRO DE SANEAMIENTO PROYECTADO
- ACOMETIDA A PARCELAS CON TUBERÍA DE PVC S/N4 Ø MÍNIMO 200mm Y ARGUETA DE REGISTRO

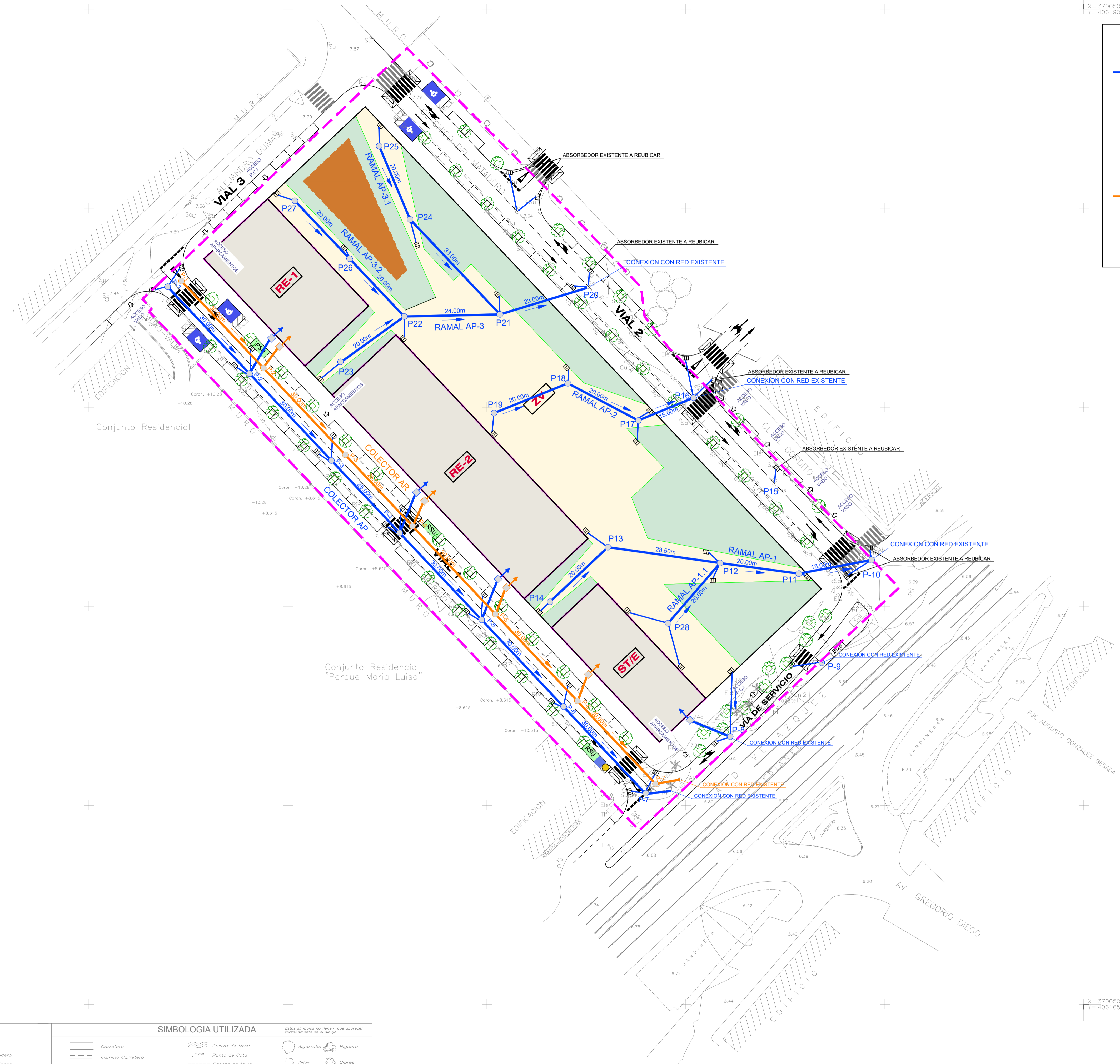

SISTEMA REFERENCIA: ETRS89
 PROYECCION CARTOG.: UTM, HUSO 30
 ALT. ORTOMETRICA: GEOIDE EGM8 IGN
 ESTACION PERMANENTE: R.A.P.

TEXTO REFUNDIDO DICIEMBRE 2022

NOMBRE DE PROYECTO:
PLAN ESPECIAL DE REFORMA INTERIOR DEL SECTOR SUNC-R-LO.10 "PORTILLO" MÁLAGA

EXPEDIENTE: H-2627-17 PAÍS: ESPAÑA
 FECHA: DICIEMBRE 2022 PROVINCIA: MÁLAGA
 ESCALA: 1/500 MUNICIPIO: MÁLAGA

NOMBRE DE PLANO:
SANEAMIENTO RED DE AGUAS PLUVIALES Y RESIDUALES

NÚMERO: 14 HOJA: 1 DE: 1

NOTAS GENERALES:
 TODOS LOS DISEÑOS Y TODOS LOS DATOS RESERVADOS EN ESTOS PLANOS TIENEN DERECHO DE PROPIEDAD INTELECTUAL Y SON PROPIEDAD DE HCP ARCHITECTURE & ENGINEERING. ES NECESARIO FIRMAR ESCRITO PARA CUALQUIER USO O REPRODUCCIÓN TOTAL O PARCIAL. IDENTIFICACIONES Y REVISIONES DE COPIA CON PROPIEDAD DE HCP ARCHITECTURE & ENGINEERING.

PROPIEDAD:
 INMUEBLES PORTILLO S.L.

H. C. P. ARCHITECTURE & ENGINEERING
 www.hcparquitectura.com
 Pº Marítimo Ciudad de Méjilla 11 29016 Málaga - España TEL: +34 952 22 77 07
 Cr. del Monte Esquina 30 Bajo-der. 28010 Madrid - España TEL: +34 91 561 07 51
 Pab. 11-12 Building 1572 Road 2128 P.O. Box 11316 - Menama - Bahrain
 Bock 321 Gudabya TEL: +973 1718 0330



MARIO ROMERO GONZÁLEZ JAVIER HIGUERA MATA

REGISTROS		SIMBOLOGIA UTILIZADA	
Al Alumbrado	Su Sumidero	Carretera	Curvas de Nivel
Ag Abastecimiento de Aguas	Tf Telefones	Camino Carretera	Punto de Cota
Bo Bomberos	Tic Telecomunicaciones	Camino	Cabeza de talud
Br Boca de riego	P.M Poste de madera	Banallas	Pie de talud
Ri Registro indeterminado	T.M Torre electrica	Arroyo	Estriada
		Línea Telefonica	Torre Electrica Metalica
		Línea E. Media Tensi?	Torre Electrica Hormigon
		Línea E. Alta Tensi?	Poste de Madera
		Alumbrado	Antena Telefonía
		Edificaci?	Faro
			Faro sin baculo
			Algarroba
			Higuera
			Olivio
			Cipres
			Pino
			Citricos
			Yuca
			Ficus
			Eucalipto
			Alcornoque
			Cañeral
			Palmera

Código Seguro De Verificación	gdT04N6L28b9P9r9gQW3A**	Estado	Fecha y hora
Firmado Por	José Carlos Lanzat Diaz	Firmado	29/02/2023 14:37:29
Observaciones		Página	15/23
Url De Verificación	https://va11da.ma1aga.eu/verifirma/code/gdT04N6L28b9P9r9gQW3A**		



PLANO A1 EXT (22x46mm x 594mm)

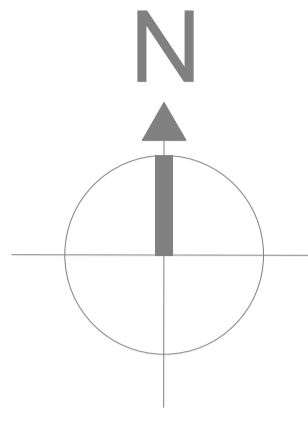

X= 369750.000
Y= 4061900.000

X= 370050.000
Y= 4061900.000

X= 369750.000
Y= 4061650.000

X= 370050.000
Y= 4061650.000

LEYENDA

- Red principal existente
- Red distribución existente
- Red ajena existente
- Canalización de abastecimiento proyectada de FD de 150 mm de diámetro
- ✕ Válvula de compuerta, PN-16
- Hidrante bajo acerado, Ø100 mm
- ▶ Acometida de abastecimiento

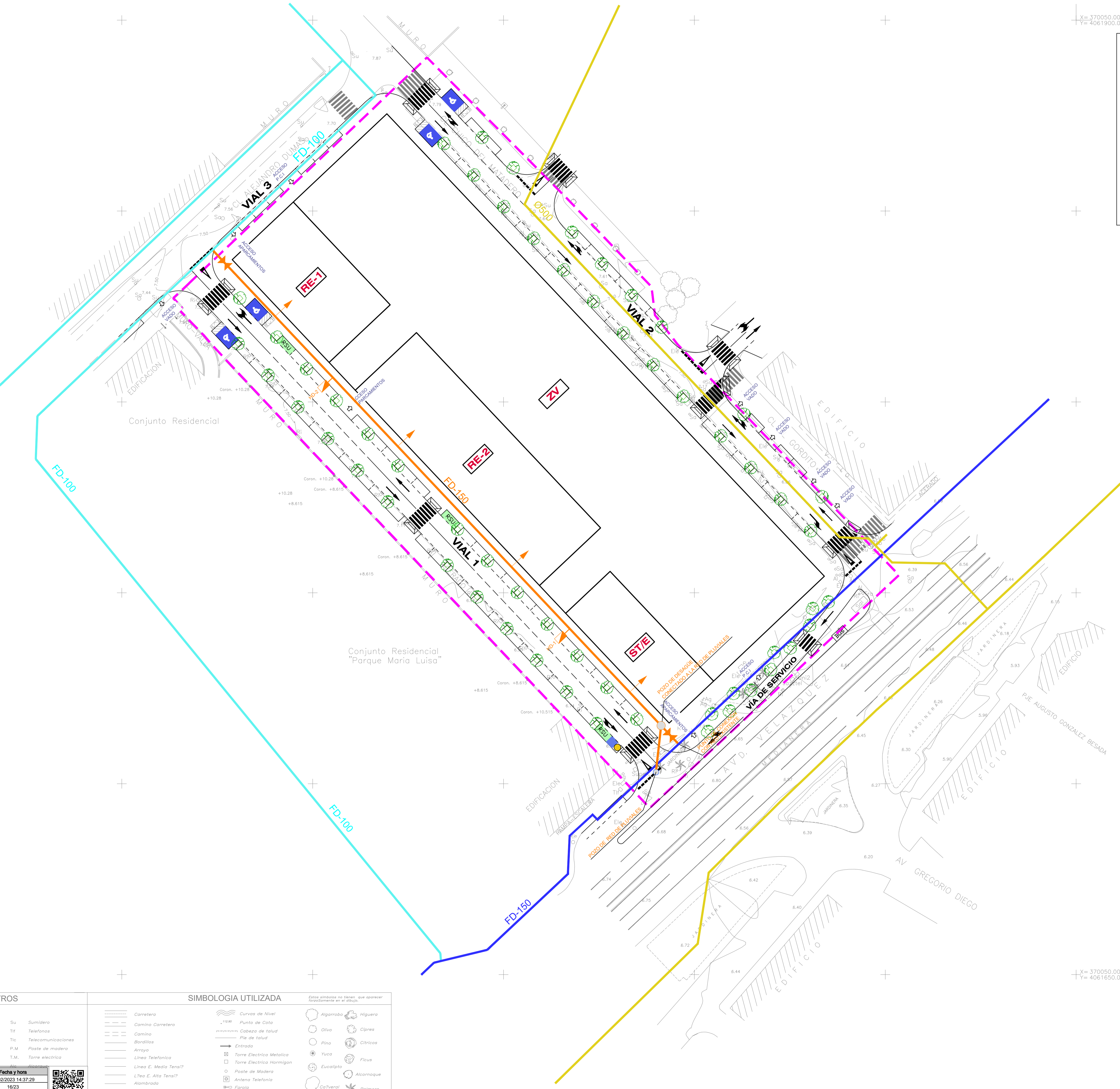

SISTEMA REFERENCIA: ETRS89
 PROYECCION CARTOG.: UTM, HUSO 30
 ALT. ORTOMETRICA: GEOIDE EGM8 IGN
 ESTACION PERMANENTE: R.A.P.

TEXTO REFUNDIDO DICIEMBRE 2022

NOMBRE DE PROYECTO:
PLAN ESPECIAL DE REFORMA INTERIOR DEL SECTOR SUNC-R-LO.10 "PORTILLO" MÁLAGA

EXPEDIENTE: H-2627-17 PAÍS: ESPAÑA
 FECHA: DICIEMBRE 2022 PROVINCIA: MÁLAGA
 ESCALA: 1/500 MUNICIPIO: MÁLAGA

NOMBRE DE PLANO:

ABASTECIMIENTO DE AGUA

NÚMERO: **15** HOJA: **1** DE: **1**

NOTAS GENERALES:
 TODOS LOS DATOS Y TODOS LOS DATOS RESERVADOS EN ESTOS PLANOS TIENEN DERECHO DE PROPIEDAD INTELECTUAL Y SON PROPIEDAD DE HCP ARCHITECTURE & ENGINEERING. ES NECESARIO PREGUNTAR ESCRITO PARA CUALQUIER USO O REPRODUCCIÓN TOTAL O PARCIAL. COTIFICACIONES Y REVISIONES SE CONTA CON PROPIEDAD DE HCP ARCHITECTURE & ENGINEERING.

PROPIEDAD:
INMUEBLES PORTILLO S.L.

H. C. P. ARCHITECTURE & ENGINEERING
 www.hcparchitecture.com
 Pº Marítimo Ciudad de Málaga 11 29016 Málaga - España TE: + 34 952 22 77 07

Ci. del Monte Esquina 30 Bajo-dar. 28010 Madrid - España TE: + 34 91 561 07 51
 Pab 11-12 Building 1572 Road 2128 P.O. Box 11316 - Manama - Bahrain
 Bock 221 Gudaibya TI: + 973 1718 0330

HCP ARCHITECTURE & ENGINEERING
 MARIO ROMERO GONZÁLEZ JAVIER HIGUERA MATA

REGISTROS		SIMBOLOGÍA UTILIZADA	
Ai	Alumbrado	Su	Sumidero
Ag	Abastecimiento de Aguas	Tlf	Telefonos
Ba	Bombas	Tic	Telecomunicaciones
Br	Boca de fuego	PM	Poste de madera
Rf	Registro indeterminado	T.M.	Torre eléctrica
Se			
Carretero		Curvas de Nivel	
Camino Carretero		Punto de Cota	
Camino		Cabeza de talud	
Borrditos		Placa de talud	
Arroyo		Entrada	
Línea Telefónica		Torre Eléctrica Metálica	
Línea E. Media Tensión?		Torre Eléctrica Hormigón	
Línea E. Alta Tensión?		Placa de Madera	
Acometida?		Antena Telefonía	
Edificio?		Farola	
		Farola sin balcón	

Código Seguro De Verificación: g8TD4NcL2N8b2PzR9gQW3A**
 Firmado Por: José Carlos Lanzal Diaz
 Observaciones:
 Url De Verificación: https://valida.málaga.eu/verifirma/code/g8TD4NcL2N8b2PzR9gQW3A**



PANA AL EXT 12(246mm x 34mm)

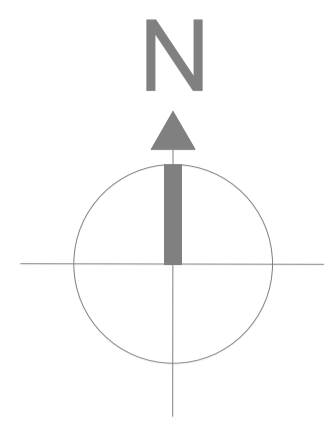

X= 369750.000
Y= 4061900.000

X= 370050.000
Y= 4061900.000

LEYENDA

- CENTRO DE TRANSFORMACIÓN PREFABRICADO 2X 630 KVA
- CANALIZACIÓN DE MEDIA TENSIÓN PROYECTADA. CON TUBOS DE 200mm DE DIÁMETRO, DE POLIETILENO RIGIDO DE DOBLE PARED
- CANALIZACIÓN DE MEDIA TENSIÓN PROYECTADA EN CRUCE DE CALZADA CON TUBOS DE POLIETILENO RIGIDO DE DOBLE PARED Ø 200 mm CON PRISMA DE HORMIGÓN.
- ARQUETA PREFABRICADA DE HORMIGÓN, TIPO A-2 DE ENDESA-SEVILLANA

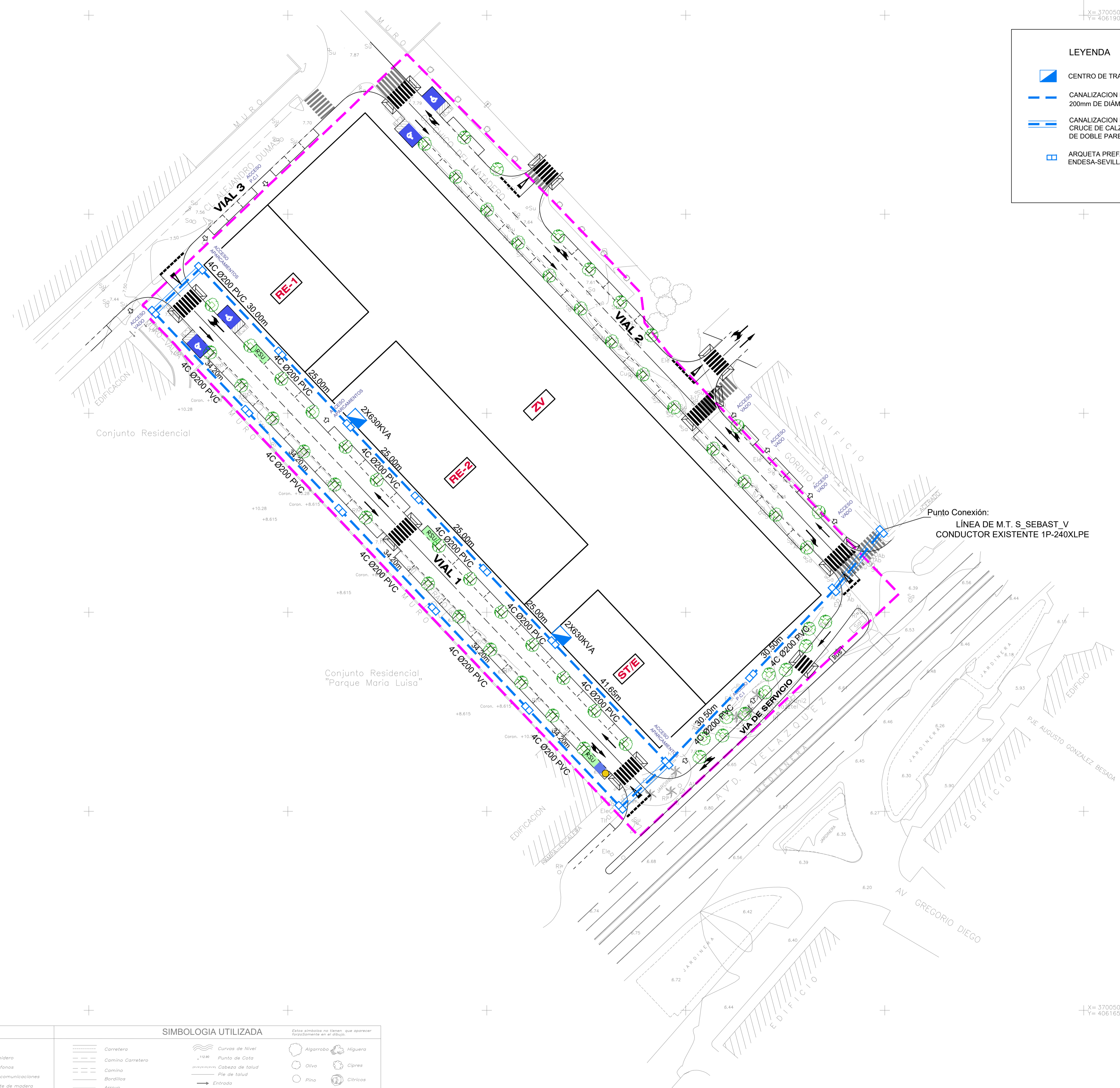

SISTEMA REFERENCIA: ETRS89
 PROYECCION CARTOG.: UTM, HUSO 30
 ALT. ORTOMETRICA: GEOIDE EGM8 IGN
 ESTACION PERMANENTE: R.A.P.

X= 369750.000
Y= 4061650.000

X= 370050.000
Y= 4061650.000

REGISTROS		SIMBOLOGIA UTILIZADA	
Al	Alumbrado	Carretera	Curva de Nivel
Ag	Abastecimiento de Aguas	Camino Carretero	Punto de Cota
Ba	Bombeario	Camino	Cabeza de talud
Bv	Boca de riego	Barrales	Pie de talud
Ri	Registro indeterminado	Ariete	Entrada
Se	Sespeamiento	Torre Electrica Metalica	Torre Electrica Hormigon
		Linea Telefonica	Paste de Madera
		Linea E. Media Tensi?	Antena Telefonica
		Linea E. Alta Tensi?	Alumbrado
		Edificaci?	Fanala
			Fanala sin baculo
			Algaroba
			Higuera
			Olive
			Cipres
			Pino
			Citricas
			Yuca
			Ficus
			Eucalipto
			Alcornaque
			Cañaveral
			Palmera

TEXTO REFUNDIDO DICIEMBRE 2022

NOMBRE DE PROYECTO:
PLAN ESPECIAL DE REFORMA INTERIOR DEL SECTOR SUNC-R-LO.10 "PORTILLO" MÁLAGA

EXPEDIENTE: H-2627-17 PAÍS: ESPAÑA
 FECHA: DICIEMBRE 2022 PROVINCIA: MÁLAGA
 ESCALA: 1/500 MUNICIPIO: MÁLAGA

NOMBRE DE PLANO:
RED DE MEDIA TENSIÓN CANALIZACIONES

NÚMERO: **16** HOJA: **1** DE: **1**

NOTAS GENERALES:
 TODOS LOS DISEÑOS Y TODOS LOS DATOS RESERVADOS EN ESTOS PLANOS TIENEN DERECHO DE PROPIEDAD INTELECTUAL Y SON PROPIEDAD DE HCP ARCHITECTURE & ENGINEERING. ES NECESARIO FIRMAR ESCRITO PARA CUALQUIER USO O REPRODUCCIÓN TOTAL O PARCIAL. MODIFICACIONES Y REVISIONES SE CONSIGNAN EN EL CORPO CON PROPIEDAD DE HCP ARCHITECTURE & ENGINEERING.

PROPIEDAD: INMUEBLES PORTILLO S.L.

H. C. P. ARCHITECTURE & ENGINEERING
 www.hcparquitectura.com
 Pº Marítimo Ciudad de Méjilla 11 29016 Málaga - España TEL: +34 952227707

Ci. del Monte Esquina 30 Bajo-dar: 28010 Madrid - España TEL: +34 91 561 07 51

Plat 11-12 Building 1572 Road 2128 P.O. Box 11316 - Menama - Bahrain
 Bock 321 Gudabyga TEL: +973 1718 0330



MARIO ROMERO GONZÁLEZ JAVIER HIGUERA MATA

Código Seguro De Verificación	gdTD48a1288a9P9r-gqQW3A**	Estado	Fecha y hora
Firmado Por	José Carlos Lanzal Díaz	Firmado	29/02/2023 14:37:29
Observaciones		Página	17/23
Url De Verificación	https://va11da.malaga.eu/ver/1f1ma/code/gdT48a1288a9P9r-gqQW3A**		



PLANO A1 EXT (2x64mm x 584mm)

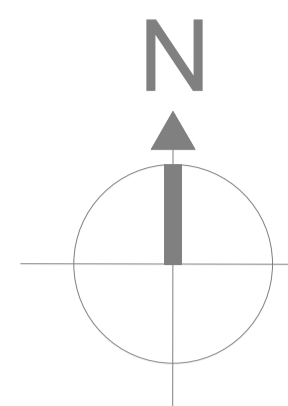

X= 369750.000
Y= 4061900.000

X= 370050.000
Y= 4061900.000

LEYENDA

- CENTRO DE TRANSFORMACIÓN PREFABRICADO 2X 630 KVA.
- CANALIZACIÓN DE BAJA TENSION PROYECTADA BAJO ACERA. TUBOS DE POLIETILENO RIGIDO DE DOBLE PARED Ø 160 mm
- CANALIZACIÓN DE BAJA TENSION PROYECTADA EN CRUCE DE CALZADA. TUBOS DE POLIETILENO RIGIDO DE DOBLE PARED Ø 160 mm CON PRISMA DE HORMIGÓN.
- ACOMETIDA A PARCELA
- ARQUETA DE REGISTRO TIPO A-2.
- ARQUETA DE REGISTRO TIPO A-1.



SISTEMA REFERENCIA: ETRS89
 PROYECCION CARTOG.: UTM, HUSO 30
 ALT. ORTOMETRICA: GEOIDE EGM8 IGN
 ESTACION PERMANENTE: R.A.P.

TEXTO REFUNDIDO DICIEMBRE 2022

NOMBRE DE PROYECTO:

PLAN ESPECIAL DE REFORMA INTERIOR DEL SECTOR SUNC-R-LO.10 "PORTILLO" MÁLAGA

EXPEDIENTE: H-2627-17 PAÍS: ESPAÑA
 FECHA: DICIEMBRE 2022 PROVINCIA: MÁLAGA
 ESCALA: 1/500 MUNICIPIO: MÁLAGA

NOMBRE DE PLANO:

RED DE BAJA TENSION CANALIZACIONES

NÚMERO: 17 HOJA: 1 DE: 1

NOTAS GENERALES:
 TODOS LOS DATOS Y TODOS LOS DATOS RESEÑADOS EN ESTOS PLANOS TIENEN CARÁCTER DE PROPIEDAD INTELECTUAL Y SON PROPIEDAD DE HCP ARCHITECTURE & ENGINEERING. ES NECESARIO PEDIR PERMISO ESCRITO PARA CUALQUIER USO O REPRODUCCIÓN TOTAL O PARCIAL, ESPECIALIZACIONES Y REVISIONES DE COPIA CON PROPIEDAD DE HCP ARCHITECTURE & ENGINEERING.
 PROPIEDAD:

INMUEBLES PORTILLO S.L.

H. C. P. ARCHITECTURE & ENGINEERING
 www.hcpengineering.com
 Pº Marítimo Ciudad de Mélla 11 29016 Málaga - España TEl: + 34 952 22 77 07
 C/ del Monte Esquina 30 Bajo-dere 28010 Madrid - España TEl: + 34 91 561 07 51
 Pº Box 11316 - Marbella - Bahía de Cádiz TEl: + 952 17 18 0330

REGISTROS		SIMBOLOGÍA UTILIZADA	
Al	Alumbrado	Su	Sumidero
Ag	Abastecimiento de Aguas	Tif	Telefonos
Ba	Bombas	Tic	Telecomunicaciones
Br	Bloca de riago	P.M	Poste de madera
Ri	Registro indeterminado	T.M	Torre electrica
Ca	Carretera	Curvas de Nivel	Algarroba
Cm	Camino Carretero	Punto de Cota	Higuera
Ca	Camino	Cabeza de talud	Olivo
Ba	Bardillas	Rio de talud	Ciprés
Ar	Arroyo	Entrada	Pino
Li	Línea Telefonica	Torre Electrica Metalica	Clitreal
Li	Línea E. Media Tensió?	Torre Electrica Hormigon	Yuca
Li	Línea E. Alta Tensió?	Poste de Madera	Eucalipto
Am	Alumbrado	Antena Telefono	Alcornoque
Ed	Edificio	Fanala	Palmera
		Fanala sin bascula	

Código Seguro De Verificación: g8TD4N812M8gP9r9QW3A**

Firmado Por: José Carlos Lanzal Diaz

Observaciones:

Url De Verificación: https://va11da.málaga.eu/verifirma/code/g8TD4N812M8gP9r9QW3A**

Estado: Firmado

Fecha y hora: 29/02/2023 14:37:29

Página: 18/23

HCP ARCHITECTURE & ENGINEERING

MARIO ROMERO GONZÁLEZ JAVIER HIGUERA MATA

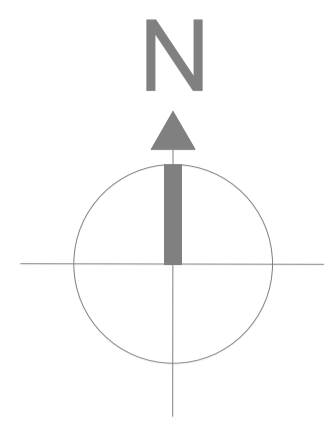

X= 369750.000
Y= 4061900.000

X= 370050.000
Y= 4061900.000

- LEYENDA**
- TRATAMIENTO AJARDINADO
 - ZONAS DE PASEO Y ESTANCIAS PAVIMENTADAS
 - ZONA RESERVADA PARA JUEGOS INFANTILES

- LEYENDA**
- CUADRO DE MANDO PARA ALUMBRADO PÚBLICO
 - ARQUETA DE ALUMBRADO PÚBLICO 50X50
 - CANALIZACIÓN PARA BAJA TENSIÓN FORMADA POR TUBOS Ø90 mm DE POLIETILENO CORRUGADO DE DOBLE PARED CON UN TUBO DE RESERVA.
 - CRUCE DE CALZADA PARA ALUMBRADO PÚBLICO CON DOBLE TUBO DE POLIETILENO CORRUGADO DE DOBLE PARED Ø 90 mm, PROTEGIDO CON DADO DE HORMIGÓN EN MASA.
 - PUNTO DE LUZ SIMPLE FORMADO POR LUMINARIA EQUIPADA CON LÁMPARA LED MONTADA SOBRE COLUMNA
 - PUNTO DE LUZ SIMPLE FORMADO POR LUMINARIA EQUIPADA CON LÁMPARA LED MONTADA SOBRE COLUMNA

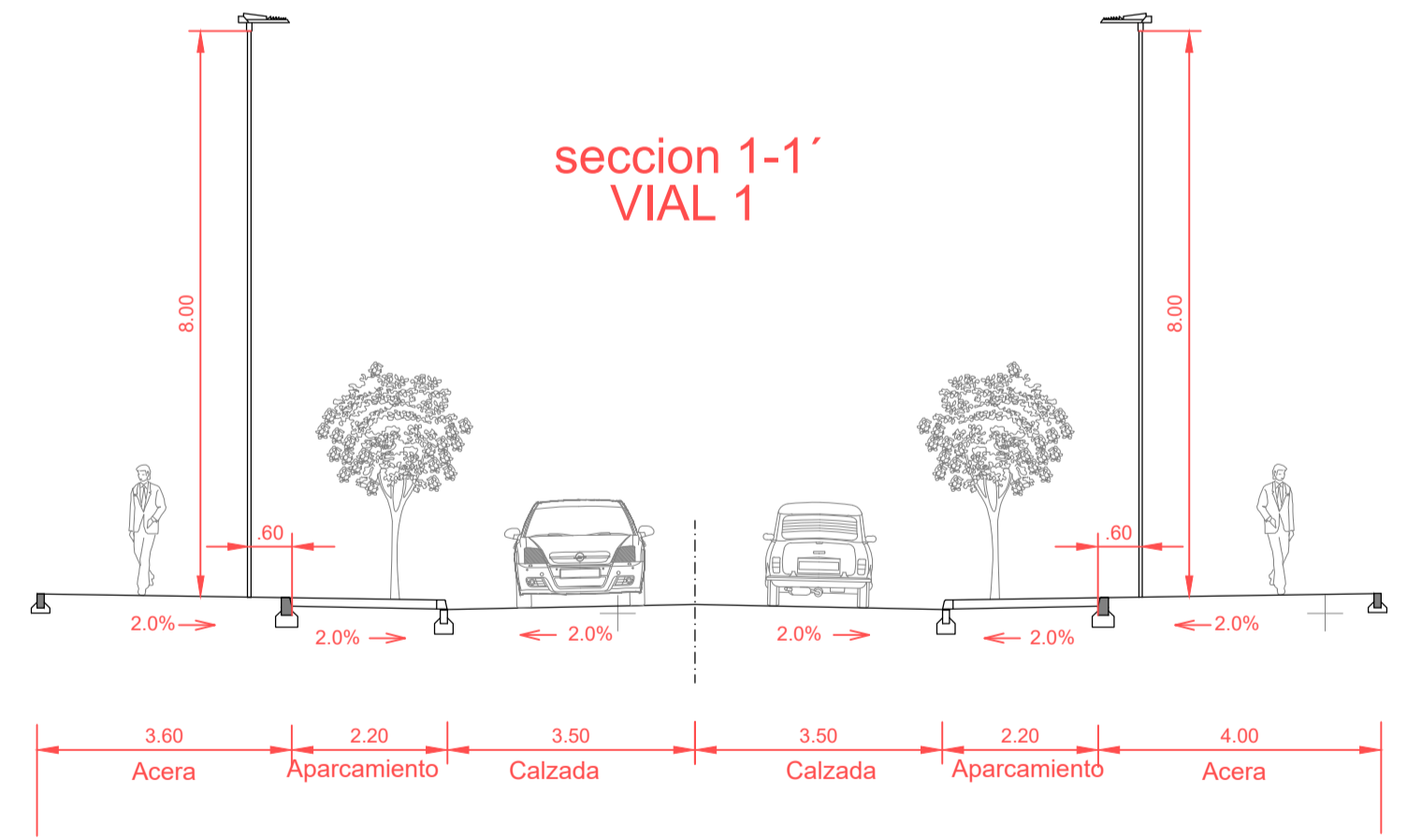
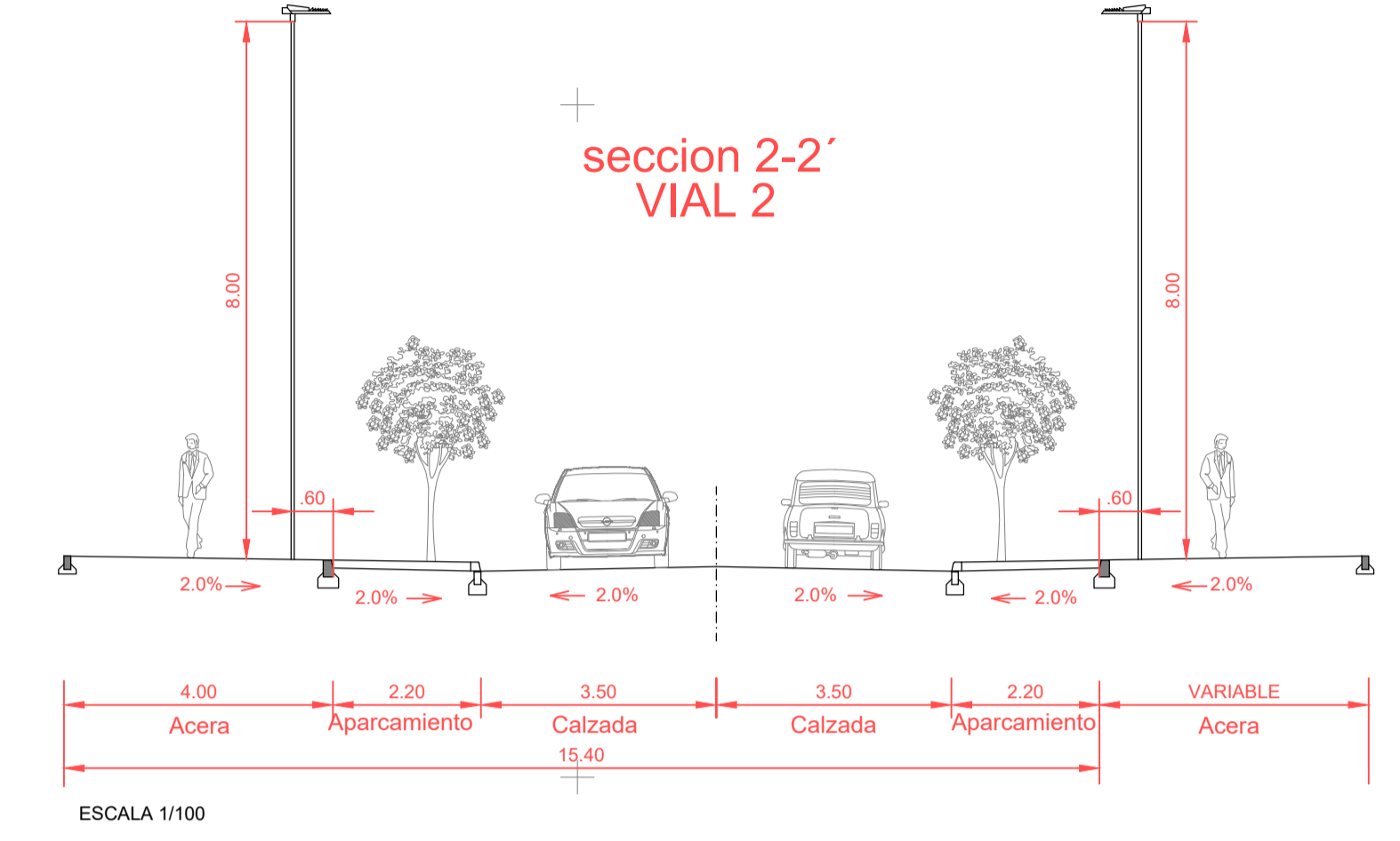
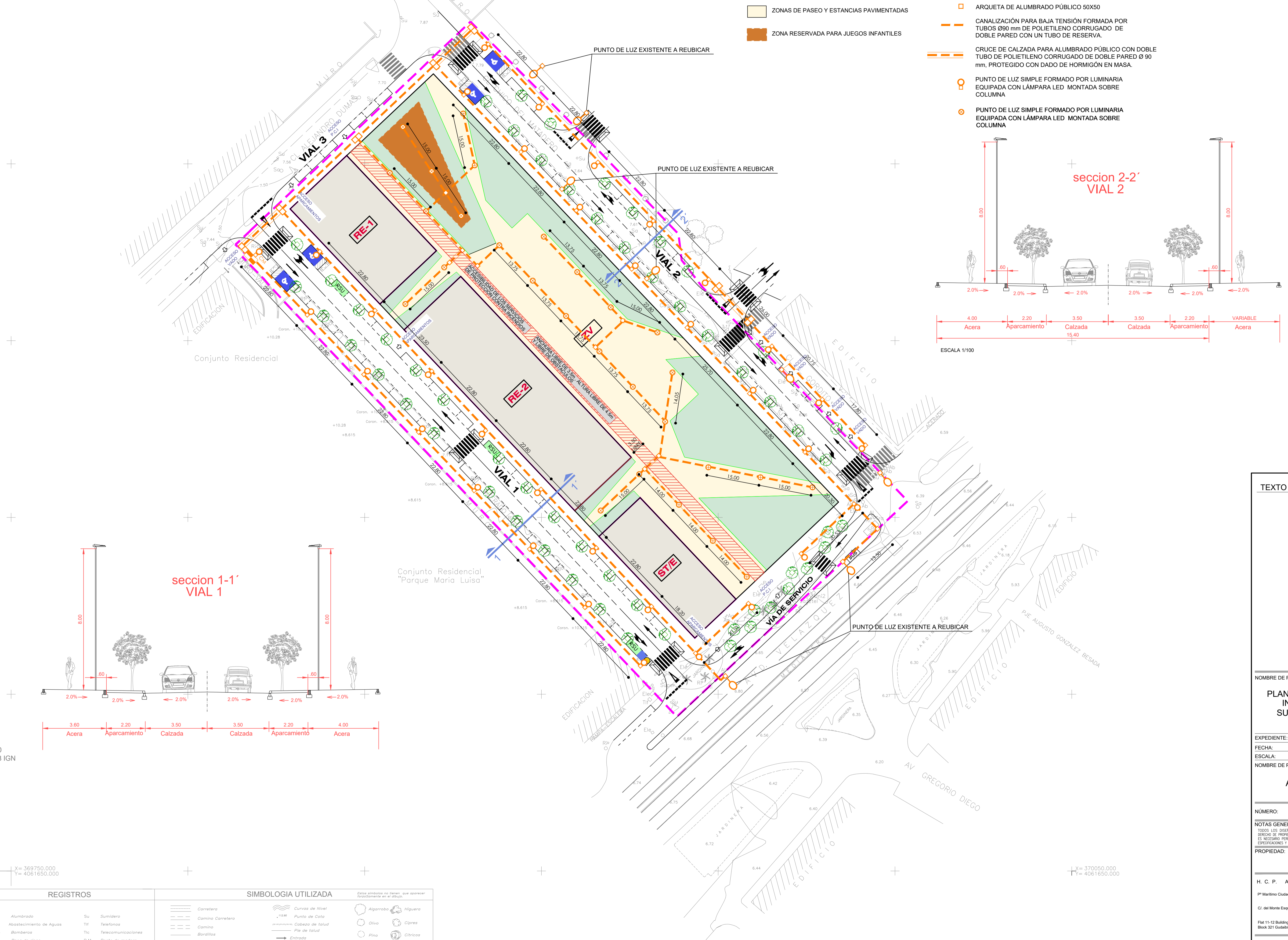

SISTEMA REFERENCIA: ETRS89
 PROYECCION CARTOG.: UTM, HUSO 30
 ALT. ORTOMETRICA: GEOIDE EGM8 IGN
 ESTACION PERMANENTE: R.A.P.

X= 369750.000
Y= 4061650.000

X= 370050.000
Y= 4061650.000

REGISTROS		SIMBOLOGIA UTILIZADA	
Al	Alumbrado	Su	Sumidero
Ag	Abastecimiento de Aguas	TH	Telefonos
Ba	Bombas	Tlc	Telecomunicaciones
Br	Baca de Riego	P.M	Plaste de madera
Ri	Registro indeterminado	T.M.	Torre electrica
...

TEXTO REFUNDIDO DICIEMBRE 2022

NOMBRE DE PROYECTO:
PLAN ESPECIAL DE REFORMA INTERIOR DEL SECTOR SUNC-R-LO.10 "PORTILLO" MÁLAGA

EXPEDIENTE: H-2627-17 PAÍS: ESPAÑA
 FECHA: DICIEMBRE 2022 PROVINCIA: MÁLAGA
 ESCALA: 1/500 MUNICIPIO: MÁLAGA

NOMBRE DE PLANO:
ALUMBRADO PÚBLICO

NÚMERO: **18** HOJA: **1** DE: **1**

NOTAS GENERALES:
 TODOS LOS DISEÑOS Y TODOS LOS DATOS RESERVADOS EN ESTOS PLANOS TIENEN DERECHO DE PROPIEDAD INTELECTUAL Y SON PROPIEDAD DE HCP ARCHITECTURE & ENGINEERING. ES NECESARIO FIRMAR ESCRITO PARA CUALQUIER USO O REPRODUCCIÓN TOTAL O PARCIAL. CONSULTACIONES Y REVISIONES DE COPIA CON PROPIETARIO DE HCP ARCHITECTURE & ENGINEERING.

PROPIEDAD:
 INMUEBLES PORTILLO S.L.

H. C. P. ARCHITECTURE & ENGINEERING
 www.hcparquitectura.com

Pº Marítimo Ciudad de Málaga 11 29016 Málaga - España TE: + 34 952 22 77 07
 Cr. del Monte Esquina 30 Bajo-der: 28010 Madrid - España TE: + 34 91 561 07 51

Plat 11-12 Building 1572 Road 2128 P.O. Box 11316 - Menama - Bahrain
 Block 321 Gudaibya TI: + 973 1718 0330



MARIO ROMERO GONZÁLEZ JAVIER HIGUERA MATA

Código Seguro De Verificación	gdt7b46slab9a2p9r9gqW3A**	Estado	Firmado	Fecha y hora	20/02/2023 14:37:29
Firmado Por	José Carlos Lanzas Díaz	Observaciones		Página	19/23
Url De Verificación	https://valida.malaga.eu/verifirma/code/gdt7b46slab9a2p9r9gqW3A**				



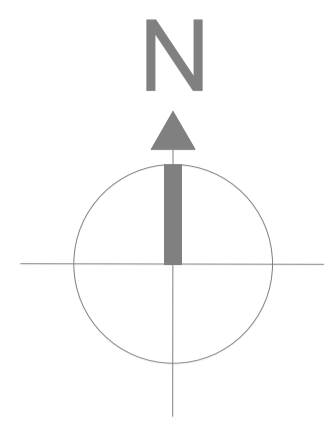

X= 369750.000
Y= 4061900.000

X= 370050.000
Y= 4061900.000

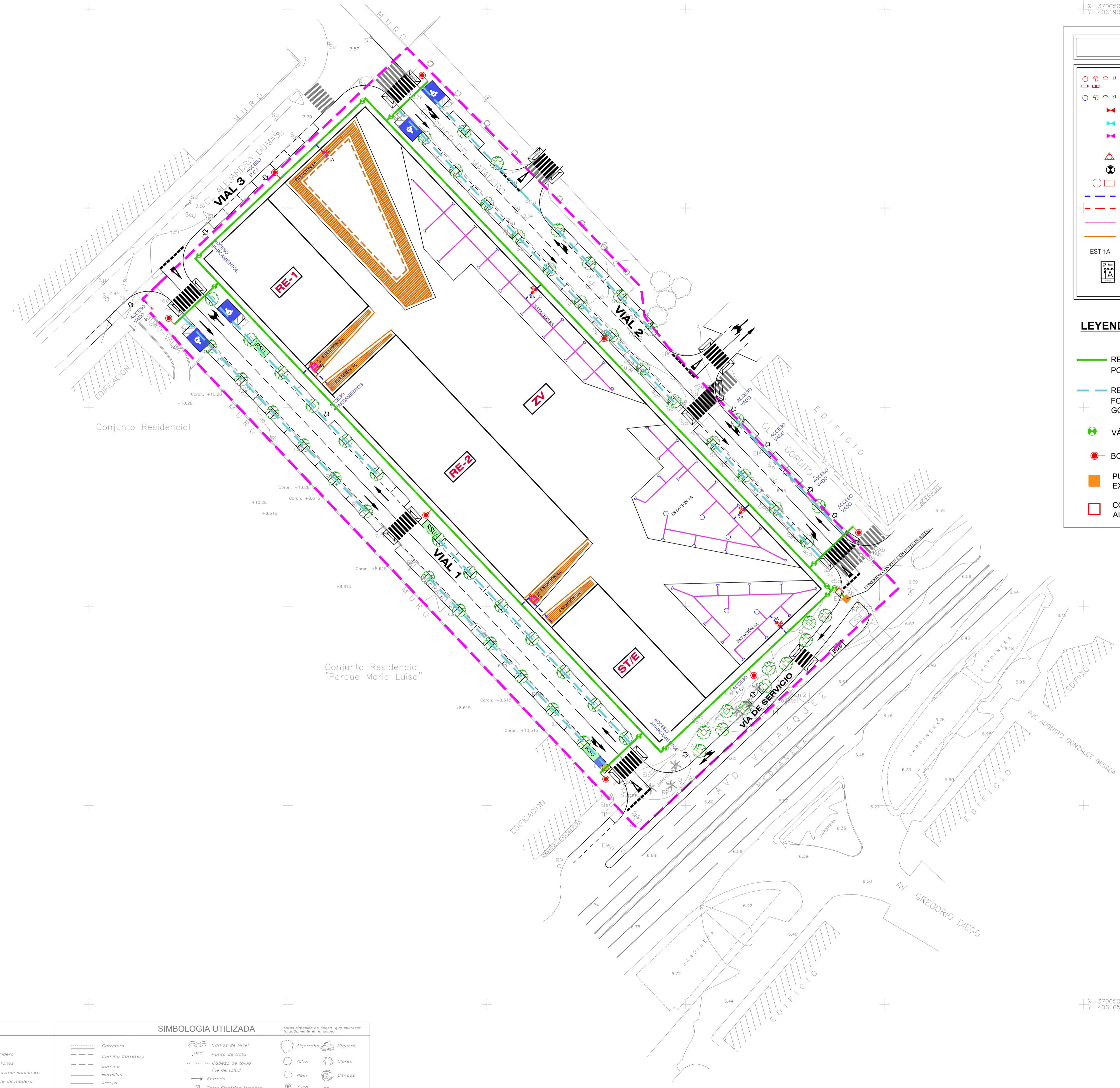

LEYENDA

- Difusor Rain Bird.
- Aspersor 5000 Rain Bird.
- Electroválvula Rain Bird 1 1/2".
- Electroválvula Rain Bird 1".
- Electroválvula Rain Bird 1".
- Válvula acoplamiento rápido 3/4".
- Válvula compuerta
- Arqueta de registro
- Tubería general Ø63
- Tubería canalización Ø40.
- Tubería secundaria
- Tubo goteo
- Automatismo
- Programador R.Bird

LEYENDA:

- RED PRIMARIA PARA RIEGO PROYECTADA, FORMADA POR CANALIZACIÓN DE FUNDICIÓN DUCTIL Ø110
- RED SECUNDARIA PARA RIEGO PROYECTADA, FORMADA POR CANALIZACIÓN DE PEBD Ø 16 mm CON GOTERO AUTOCOMPENSADO CADA 50 cm.
- VÁLVULA DE COMPUERTA.
- BOCA DE RIEGO EN VIALES.
- PUNTO DE CONEXIÓN CON LA REDES DE RIEGO EXISTENTES EN LA ZONA
- CONTADOR PARA EL CONTROL DE AGUA DESTINADA AL RIEGO

SISTEMA REFERENCIA: ETRS89
 PROYECCION CARTOG.: UTM, HUSO 30
 ALT. ORTOMETRICA: GEOIDE EGM8 IGN
 ESTACION PERMANENTE: R.A.P.

X= 369750.000
Y= 4061650.000

X= 370050.000
Y= 4061650.000

REGISTROS		SIMBOLOGIA UTILIZADA	
Al	Alumbrado	Su	Sumidero
Ag	Abastecimiento de Aguas	Tif	Telefonos
Bo	Bombas	Tic	Telecomunicaciones
Bir	Boca de riego	P.M	Poste de madera
Ri	Registro determinado	T.M.	Torre eléctrica
Ar	Arroyo		
Li	Línea Telefónica		
Li	Línea E. Media Tensión?		
Li	Línea E. Alta Tensión?		
Pa	Parcela		
Pa	Parcela sin balcón		
Ed	Edificio?		
	Carretero		Curvas de Nivel
	Camino Carretero		Punto de Cota
	Camino		Cabeza de talud
	Barridos		Ala de talud
	Arroyo		Entrada
	Línea Telefónica		Torre Eléctrica Metálica
	Línea E. Media Tensión?		Torre Eléctrica Hormigón
	Línea E. Alta Tensión?		Poste de Madera
	Parcela		Antena Telefonía
	Parcela sin balcón		Alameda
			Algarrobo
			Higuera
			Olive
			Ciprés
			Pino
			Citrinos
			Ficus
			Eucalipto
			Alcaornoque
			Castañal
			Palmera

TEXTO REFUNDIDO DICIEMBRE 2022

NOMBRE DE PROYECTO:
PLAN ESPECIAL DE REFORMA INTERIOR DEL SECTOR SUNC-R-LO.10 "PORTILLO" MÁLAGA

EXPEDIENTE: H-2627-17 PAÍS: ESPAÑA
 FECHA: DICIEMBRE 2022 PROVINCIA: MÁLAGA
 ESCALA: 1/500 MUNICIPIO: MÁLAGA

NOMBRE DE PLANO:
RED DE RIEGO

NÚMERO: **20** HOJA: **1** DE: **1**

NOTAS GENERALES:
 TODOS LOS DISEÑOS Y TODOS LOS DATOS RESERVADOS EN ESTOS PLANOS TIENEN DERECHO DE PROPIEDAD INTELECTUAL Y SON PROPIEDAD DE HCP ARCHITECTURE & ENGINEERING. ES NECESARIO PERMISO ESCRITO PARA CUALQUIER USO O REPRODUCCIÓN TOTAL O PARCIAL. CONSULTAR Y RESERVAR LOS DERECHOS DE COPIA CON PROPIEDAD DE HCP ARCHITECTURE & ENGINEERING.

PROPIEDAD:
INMUEBLES PORTILLO S.L.

H. C. P. ARCHITECTURE & ENGINEERING
 www.hcparquitectura.com

Pº Marítimo Ciudad de Mélla 11 29016 Málaga - España TE: + 34 952 22 77 07
 Cr. del Monte Esquina 30 Bajo-der: 28010 Madrid - España TE: + 34 91 561 07 51

Plat 11-12 Building 1572 Road 2128 P.O. Box 11316 - Menama - Bahrain
 Block 321 Gudaibya Tel: + 973 1718 0330



MARIO ROMERO GONZÁLEZ JAVIER HIGUERA MATA

Código Seguro De Verificación: g8TD4N8t28b2P9r9gQW3A**
 Firmado Por: José Carlos Lanzal Diaz
 Observaciones:
 Url De Verificación: https://valida.malaga.eu/verifirma/code/g8TD4N8t28b2P9r9gQW3A**



DINIA, A.I. EXT. 12 (246mm x 34mm)

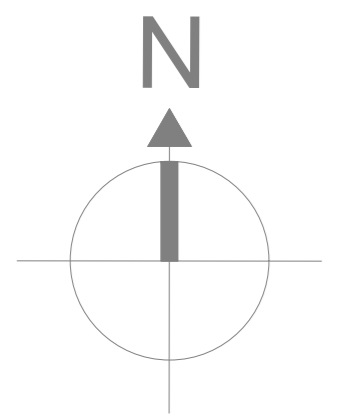

X= 369750.000
Y= 4061900.000

X= 370050.000
Y= 4061900.000

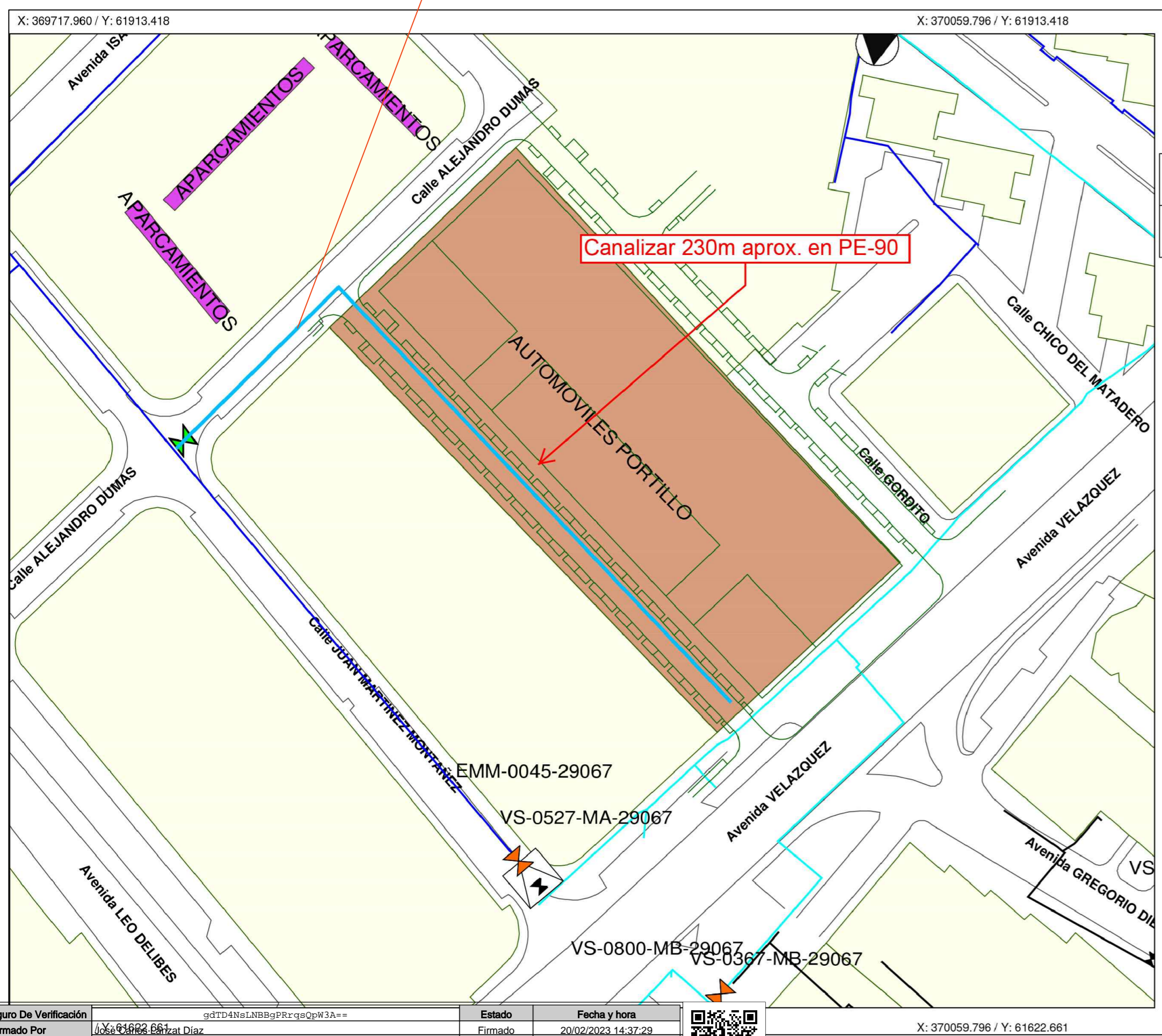

NEDGIA CATALUNYA

SOLUCION TECNICA
SECTOR LO-10 "PORTILLO"
SIGEP 18-0563

Formato: A4 H

Escala 1:1530

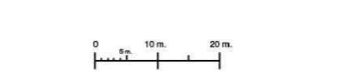

Fecha : 23/05/18



- C/ Cualquier
- AG - Abastecimiento
- BQ - Borneo
- FD - Fundicion Ductil
- FG - Fundicion Gris
- ET - Tratamiento Externo
- FP - Fibrocemento
- FR - Fundicion Precast
- FV - Fibra de Vidrio
- PA - Plancha Acabada
- PE - Polietileno
- PE-T - Tratamiento Interno
- PN - Polietileno Negro
- PT - Plancha Entallada Tomas
- PV - Cloruro de Polivinilo
- ZL - Desapropiado
- ZI - No Definido

- Grupo Regeneracion - 55 - Arroz Registrado
- Grupo Regeneracion - 55 - Arroz Registrado
- Sistema de Tratamiento - MOP 1000
- Sistema de Tratamiento - MOP 2000
- Sistema de Tratamiento - MOP 3000
- Sistema de Tratamiento - MOP 4000
- Sistema de Tratamiento - MOP 5000
- Sistema de Tratamiento - MOP 6000
- Sistema de Tratamiento - MOP 7000
- Sistema de Tratamiento - MOP 8000
- Sistema de Tratamiento - MOP 9000
- Sistema de Tratamiento - MOP 10000
- Sistema de Tratamiento - MOP 11000
- Sistema de Tratamiento - MOP 12000
- Sistema de Tratamiento - MOP 13000
- Sistema de Tratamiento - MOP 14000
- Sistema de Tratamiento - MOP 15000
- Sistema de Tratamiento - MOP 16000
- Sistema de Tratamiento - MOP 17000
- Sistema de Tratamiento - MOP 18000
- Sistema de Tratamiento - MOP 19000
- Sistema de Tratamiento - MOP 20000
- Sistema de Tratamiento - MOP 21000
- Sistema de Tratamiento - MOP 22000
- Sistema de Tratamiento - MOP 23000
- Sistema de Tratamiento - MOP 24000
- Sistema de Tratamiento - MOP 25000
- Sistema de Tratamiento - MOP 26000
- Sistema de Tratamiento - MOP 27000
- Sistema de Tratamiento - MOP 28000
- Sistema de Tratamiento - MOP 29000
- Sistema de Tratamiento - MOP 30000
- Sistema de Tratamiento - MOP 31000
- Sistema de Tratamiento - MOP 32000
- Sistema de Tratamiento - MOP 33000
- Sistema de Tratamiento - MOP 34000
- Sistema de Tratamiento - MOP 35000
- Sistema de Tratamiento - MOP 36000
- Sistema de Tratamiento - MOP 37000
- Sistema de Tratamiento - MOP 38000
- Sistema de Tratamiento - MOP 39000
- Sistema de Tratamiento - MOP 40000
- Sistema de Tratamiento - MOP 41000
- Sistema de Tratamiento - MOP 42000
- Sistema de Tratamiento - MOP 43000
- Sistema de Tratamiento - MOP 44000
- Sistema de Tratamiento - MOP 45000
- Sistema de Tratamiento - MOP 46000
- Sistema de Tratamiento - MOP 47000
- Sistema de Tratamiento - MOP 48000
- Sistema de Tratamiento - MOP 49000
- Sistema de Tratamiento - MOP 50000

REGISTROS		SIMBOLOGIA UTILIZADA	
Al Alumbrado	Su Sumidero	Carretera	Curvas de Nivel
Ag Abastecimiento de Aguas	Tel Telefonos	Camino Carretera	Punto de Cota
Ba Bombas	Tel Telecomunicaciones	Camino	Pis de Isolat
Br Boca de Vigia	PM Plaste de madera	Bordillos	Cabezo de Isolat
RI Riego Intermitente	T.M. Torre electrica	Arroyo	Pis de Isolat
So Saneamiento	Alc Alcorque	Linea Telefonica	Entrada
Plu Pluviales	G Gas	Linea E. Medio Tension?	Torre Electrica Metalica
Enc Electricidad		Linea E. Alto Tension?	Torre Electrica Hormigon
		Alambres	Plaste de Madera
		Edificios?	Antena Telefonica
			Muro Fianca
			Fianca sin Asfalto
			Algaroba
			Higuera
			Olivo
			Cipres
			Pino
			Citricos
			Yucca
			Ficus
			Eucalipto
			Acacia
			Castanar
			Plumero

TEXTO REFUNDIDO DICIEMBRE 2022

NOMBRE DE PROYECTO:
PLAN ESPECIAL DE REFORMA INTERIOR DEL SECTOR SUNC-R-LO.10 "PORTILLO" MÁLAGA

EXPEDIENTE: H-2627-17 PAIS: ESPAÑA
FECHA: DICIEMBRE 2022 PROVINCIA: MÁLAGA
ESCALA: 1/500 MUNICIPIO: MÁLAGA

NOMBRE DE PLANO:
RED DE GAS

NÚMERO: **21** HOJA: **1 DE 1**

NOTAS GENERALES:
TODOS LOS DISEÑOS Y TODOS LOS DATOS RESERVADOS EN ESTOS PLANOS TIENEN DERECHO DE PROPIEDAD INTELECTUAL Y SON PROPIEDAD DE HCP ARQUITECTOS & INGENIEROS. ES NECESARIO FIRMANO ESORITO PARA CUALQUIER USO O REPRODUCCION TOTAL O PARCIAL, ESPECIFICACIONES Y ENTENDIMIENTO DE CON UN PROYECTO DE HCP ARQUITECTOS & INGENIEROS.

PROPIEDAD:
INMUEBLES PORTILLO S.L.

H. C. P. ARCHITECTURE & ENGINEERING
www.hcparquitectos.com

Pº Marítimo Ciudad de Mélla 11 29016 Málaga - España TEL: +34 952 22 77 07
C/ del Monte Esquina 30 Bajos: 29010 Madrid - España TEL: +34 91 561 07 51

Plat 11-12 Building 1572 Road 2128 Po Box 11316 - Manama - Bahrain TEL: +973 1718 0530
Block 221 Guldabey

HCP ARCHITECTURE & ENGINEERING

MARCO ROMERO GONZÁLEZ JAVIER FIGUEROA MATA

Código Seguro de Verificación: g5TD48e1NSB9fRngQg3A**
Firmado Por: J. A. GARCÍA DIAZ
Observaciones:
URL De Verificación: https://valida.malaga.eu/verifirma/code/g5TD48e1NSB9fRngQg3A**

Estado: Firmado
Fecha y hora: 20/02/2023 14:37:29
Página: 22/23



X: 370059.796 / Y: 61622.661

FIRMADO por : FERNÁNDEZ-IRUEGAS POMBO, ALVARO JOSE. SUBDIRECTOR GRAL. DE AEROPUERTOS Y NAVEGACIÓN AÉREA. A Fecha: 13/10/2022 07:00 PM
 FIRMADO por : MEDINA CABALLERO, RAUL. DIRECTOR GENERAL DE AVIACIÓN CIVIL. A Fecha: 14/10/2022 08:37 AM
 Total folios: 12 (12 de 12) · Código Seguro de Verificación: MF0M0250C71B0747CD956F9F0E40
 Verificable en https://sede.mitma.gob.es

FIRMADO

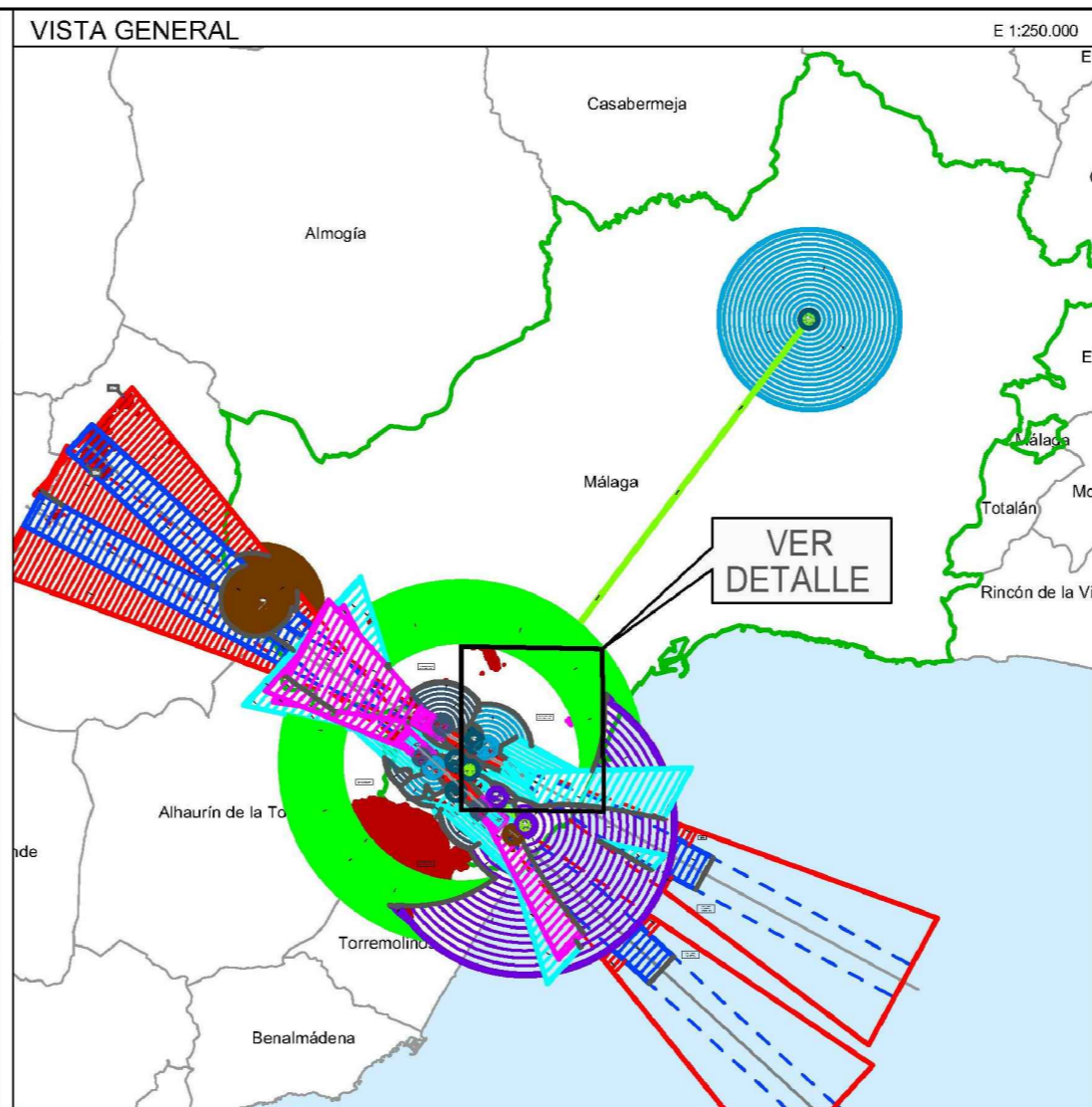
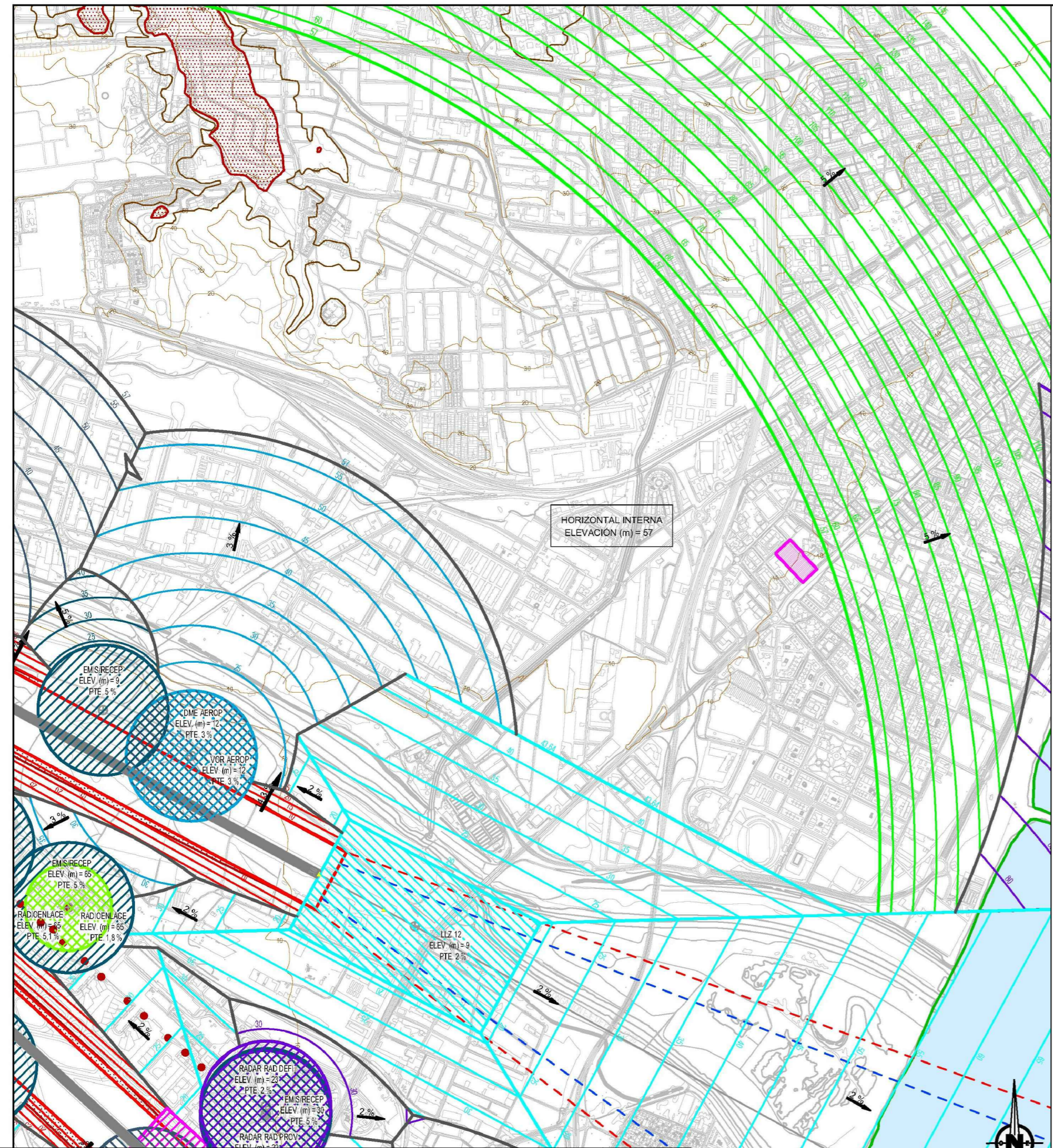

LEYENDA DE SERVIDUMBRES AERONÁUTICAS

	200 SUPERFICIE DE LIMITACIÓN DE ALTURAS Y COTA DE LAS SERVIDUMBRES DE AERÓDROMO E INSTALACIONES RADIOELÉCTRICAS
	ZONA DE SEGURIDAD
	VULNERACIÓN POR EL TERRENO
	CURVA DE NIVEL
	ÁMBITO DE ESTUDIO
	TÉRMINO MUNICIPAL DE MÁLAGA
	LÍMITE DE TÉRMINOS MUNICIPALES

GOBIERNO DE ESPAÑA MINISTERIO DE TRANSPORTES, MOVILIDAD Y AGENDA URBANA
 SECRETARÍA DE ESTADO DE TRANSPORTES, MOVILIDAD Y AGENDA URBANA
 SECRETARÍA GENERAL DE TRANSPORTES Y MOVILIDAD
 DIRECCIÓN GENERAL DE AVIACIÓN CIVIL

AEROPUERTO DE MÁLAGA-COSTA DEL SOL
SERVIDUMBRES AERONÁUTICAS
SERVIDUMBRES DE AERÓDROMO E INSTALACIONES RADIOELÉCTRICAS REAL DECRETO 1842/2009

ESCALA	FECHA	EXP.	PLANO
1:20.000	SEPTIEMBRE 2022	220350	1

TEXTO REFUNDIDO DICIEMBRE 2022

NOMBRE DE PROYECTO:
PLAN ESPECIAL DE REFORMA INTERIOR DEL SECTOR SUNC-R-LO.10 "PORTILLO" MÁLAGA

EXPEDIENTE:	H-2627-17	PAÍS:	ESPAÑA
FECHA:	DICIEMBRE 2022	PROVINCIA:	MÁLAGA
ESCALA:	1/20.000	MUNICIPIO:	MÁLAGA

NOMBRE DE PLANO:
SERVIDUMBRES AERONÁUTICAS AEROPUERTO DE MÁLAGA -COSTA DEL SOL-

NÚMERO: 22 HOJA: 1 DE: 1

NOTAS GENERALES:
 TODOS LOS DISEÑOS Y TODOS LOS DATOS RESERVADOS EN ESTOS PLANOS TIENEN DERECHO DE PROPIEDAD INTELECTUAL Y SON PROPIEDAD DE HCP ARCHITECTURE & ENGINEERING. ES NECESARIO PERMISO ESCRITO PARA CUALQUIER USO O REPRODUCCIÓN TOTAL O PARCIAL. ESPECIFICACIONES Y DERECHOS DE COPIA SON PROPIEDAD DE HCP ARCHITECTURE & ENGINEERING.

PROPIEDAD:
INMUEBLES PORTILLO S.L.

H. C. P. ARCHITECTURE & ENGINEERING
 www.hcparquitectos.com
 Pº Marítimo Ciudad de Meilla 11 29016 Málaga - España Tlf.: + 34. 952.22.77.07
 C/ del Monte Esquinza 30 Bajo-der. 28010 Madrid - España Tlf.: + 34. 91.561.07.51
 Flat 11-12 Building 1572 Road 2128 Po Box 11316 - Manama - Bahrain
 Block 321 Gudaibiya Tlf.: + 973 1718 0530

HCP ARCHITECTURE & ENGINEERING

MARIO ROMERO GONZÁLEZ JAVIER HIGUERA MATA

Código Seguro De Verificación	Estado	Fecha y hora
Firmado Por José Carlos Lanzal Díaz	Firmado	20/02/2023 14:37:29
Observaciones	Página	23/23
Url De Verificación	https://valida.mitma.gob.es/ver/11/rma/code/gd1D4NSLNBBgPRq8QpW3A==	

