

PLAN ESPECIAL DE INFRAESTRUCTURAS Y SERVICIOS BÁSICOS (PEIS-4)

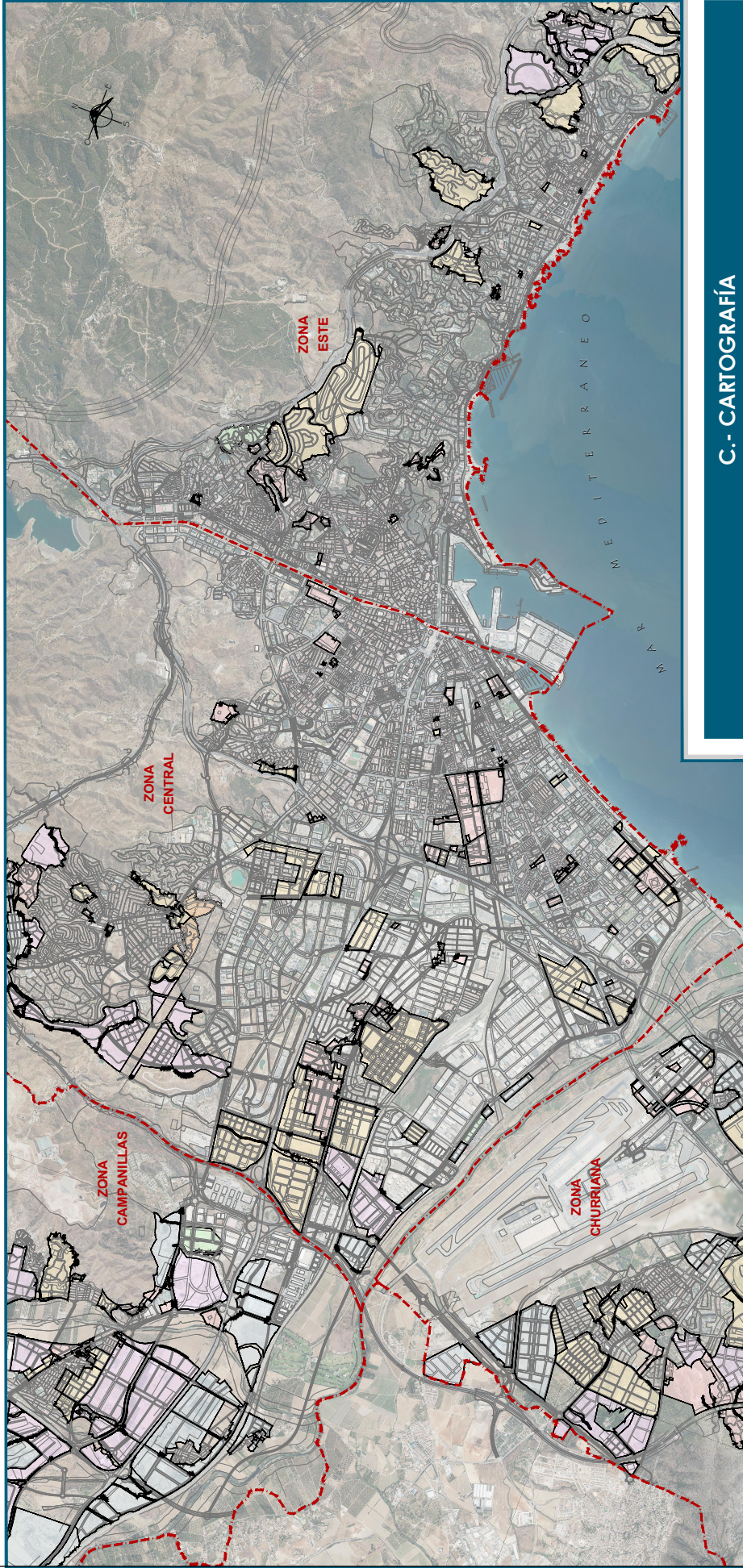

C.- CARTOGRAFÍA

COORDINACIÓN DE TRABAJOS:
SILVANA MOLINA RICO
 Ingeniera Caminos, Canales y Puertos
 EQUIPO REDACTOR:

JEFATURA DEL DEPARTAMENTO:
ELENA RUBIO PRIEGO
 Arquitecta

FECHA:

MARZO 2024



Ayuntamiento de Málaga
 Gerencia Municipal de Urbanismo, Obras e Infraestructuras

Departamento de Planeamiento y Gestión Urbanística



FERNANDO VILCHEZ VALLEJO
 Ing. Caminos, Canales y Puertos
 JOSE MANUEL ESCALANTE MONTORO
 Ingeniero Civil
 SHEILA GONZÁLEZ GARCÍA
 Ing. Caminos, Canales y Puertos

Código Seguro De Verificación	FGCw3NaxdTx6VJlZiTH/Yw==	Estado	Fecha y hora
Firmado Por	Silvana Maria Molina Rico	Firmado	17/09/2024 08:53:47
Observaciones		Página	1/4
Url De Verificación	https://valida.malaga.eu/verifirma/code/FGCw3NaxdTx6VJlZiTH/Yw==		
Normativa	Este informe tiene carácter de copia electrónica auténtica con validez y eficacia administrativa de ORIGINAL (art. 27 Ley 39/2015).		



CONTENIDO

A. MEMORIA	1. MEMORIA INFORMACIÓN Y DIAGNÓSTICO 2. MEMORIA DE PARTICIPACIÓN E INFORMACIÓN PÚBLICA 3. MEMORIA DE ORDENACIÓN 4. MEMORIA ECONÓMICA
B. NORMATIVA URBANÍSTICA	1. DISPOSICIONES GENERALES 2. DEFINICIÓN DE CARGAS CORRESPONDIENTES AL PEIS-4 3.- DESARROLLO Y EJECUCIÓN DE CARGAS CORRESPONDIENTES AL PEIS-4 4.- CONSIDERACIONES RELATIVAS A LA EVALUACIÓN AMBIENTAL ESTRATÉGICA
C. CARTOGRAFÍA	1. SITUACIÓN 2. CALIFICACIÓN. USOS Y SISTEMAS 3. ZONIFICACIÓN Y ÁMBITOS HOMOGÉNEOS 4. RED VIARIA 5. RED DE ABASTECIMIENTO DE AGUA POTABLE 6. RED DE SANEAMIENTO 7. RED DE DRENAJE 8. RED DE ELECTRICIDAD
D. ANEXOS	ANEXO I.- ESTUDIO AMBIENTAL ESTRATÉGICO ANEXO II.- VALORACIÓN DEL IMPACTO EN LA SALUD (VIS)
E. RESUMEN EJECUTIVO	1. INTRODUCCIÓN 2. ÁMBITO DE APLICACIÓN 3. REDES Y SISTEMAS INCLUIDOS 4. CRITERIOS DE REPARTO DE CARGAS POR AGENTES 5. CRITERIOS DE REPARTO DE CARGAS POR ÁMBITOS HOMOGÉNEOS 6. ACTUACIONES PREVISTAS 7. VALORACIÓN DE LAS INFRAESTRUCTURAS Y ASIGNACIÓN DE AGENTES 8. CONCLUSIONES

Código Seguro De Verificación	FGCw3NaxdTxD6VJlZiTH/Yw==	Estado	Fecha y hora
Firmado Por	Silvana Maria Molina Rico	Firmado	17/09/2024 08:53:47
Observaciones		Página	2/4
Url De Verificación	https://valida.malaga.eu/verifirma/code/FGCw3NaxdTxD6VJlZiTH/Yw==		
Normativa	Este informe tiene carácter de copia electrónica auténtica con validez y eficacia administrativa de ORIGINAL (art. 27 Ley 39/2015).		



C. CARTOGRAFÍA

1. SITUACIÓN
2. CALIFICACIÓN, USOS Y SISTEMAS
3. ZONIFICACIÓN Y ÁMBITOS HOMOGÉNEOS
4. RED VIARIA
 - 4.1. Red existente
 - 4.2. Actuaciones propuestas
5. RED DE ABASTECIMIENTO DE AGUA POTABLE
 - 5.1. Red existente
 - 5.2. Actuaciones propuestas
6. RED DE SANEAMIENTO
 - 6.1. Red existente
 - 6.2. Actuaciones propuestas
 - 6.3. Actuaciones complementarias propuestas
7. RED DE DRENAJE
 - 7.1. Red existente
 - 7.2. Actuaciones propuestas
 - 7.3. Actuaciones complementarias
8. RED DE ELECTRICIDAD
 - 8.1. Red existente
 - 8.2. Actuaciones propuestas
 - 8.3. Actuaciones complementarias propuestas

Código Seguro De Verificación	FGCw3NaxdTx6VJlZiTH/Yw==	Estado	Fecha y hora
Firmado Por	Silvana María Molina Rico	Firmado	17/09/2024 08:53:47
Observaciones		Página	3/4
Url De Verificación	https://valida.malaga.eu/verifirma/code/FGCw3NaxdTx6VJlZiTH/Yw==		
Normativa	Este informe tiene carácter de copia electrónica auténtica con validez y eficacia administrativa de ORIGINAL (art. 27 Ley 39/2015).		



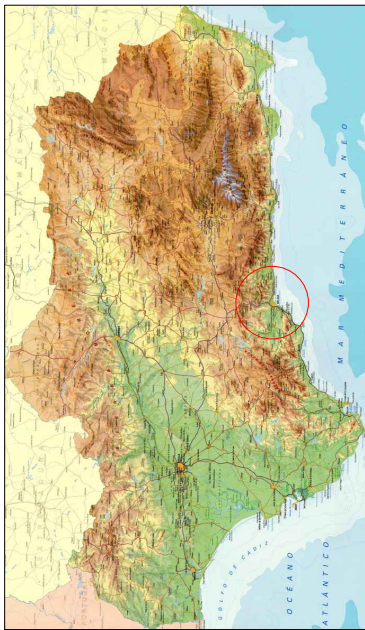

PLANO DE ANDALUCÍA

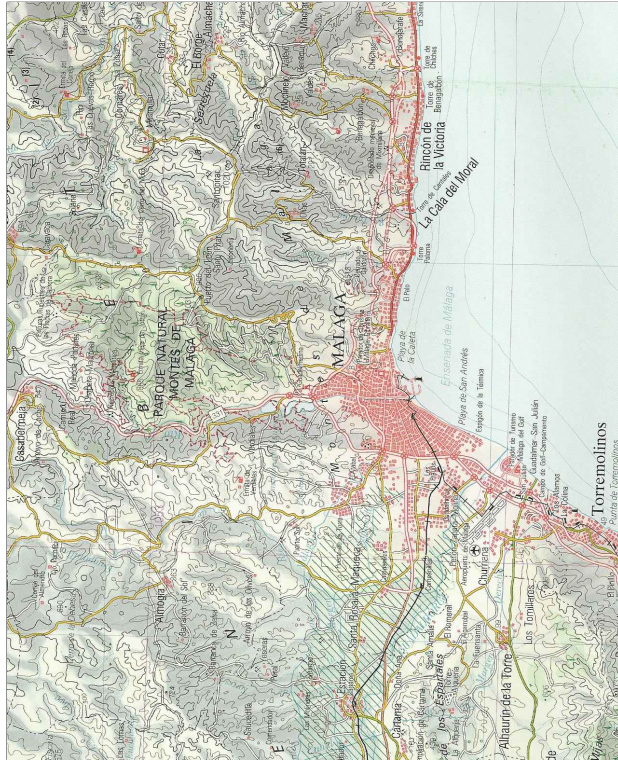

PLANO DE MÁLAGA

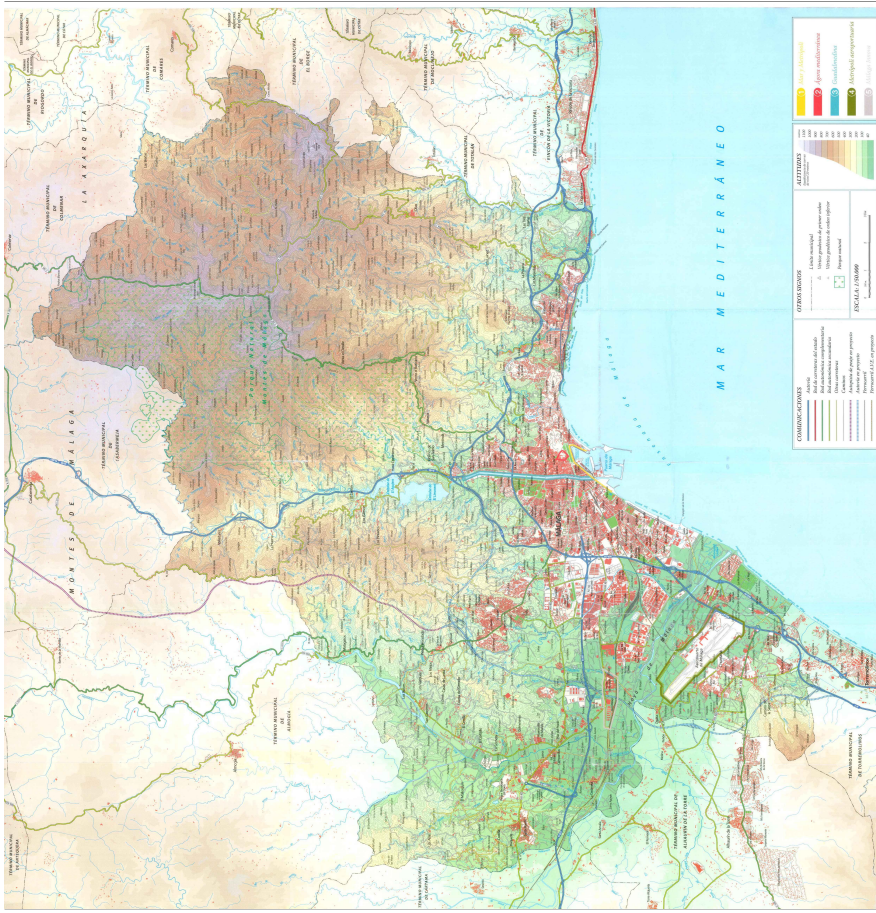

PLANO DEL TÉRMINO MUNICIPAL DE MÁLAGA



Ayuntamiento de Málaga
Gerencia Municipal de Urbanismo, Obras e Infraestructuras

Departamento de Planeamiento y Gestión Urbanística

PLAN ESPECIAL DE INFRAESTRUCTURAS Y SERVICIOS BÁSICOS (PEIS-4)

FECHA: **MARZO 2024**

ESCALA: **1:50.000**

PROYECTO: **PLAN ESPECIAL DE INFRAESTRUCTURAS Y SERVICIOS BÁSICOS (PEIS-4)**

COORDINACIÓN GENERAL: **RAFAEL GARCÍA GARCÍA**

COORDINACIÓN TÉCNICA: **RAFAEL GARCÍA GARCÍA**

ELABORACIÓN: **RAFAEL GARCÍA GARCÍA**

REVISIÓN: **RAFAEL GARCÍA GARCÍA**

SITUACIÓN

01

Código Seguro De Verificación	FGCw3Naxd1x6VJLz1TH/Yw==	Estado	Firmado
Firmado Por	Silvana Maria Molina Rico	Fecha y hora	17/09/2024 08:53:47
Observaciones		Página	4/4
Url De Verificación	https://valida.malaga.eu/verifirma/code/FGCw3Naxd1x6VJLz1TH/Yw==		
Normativa	Este informe tiene carácter de copia electrónica auténtica con validez y eficacia administrativa de ORIGINAL (art. 27 Ley 39/2015).		

