

Riesgo de inundación
 Periodo de retorno 500 años

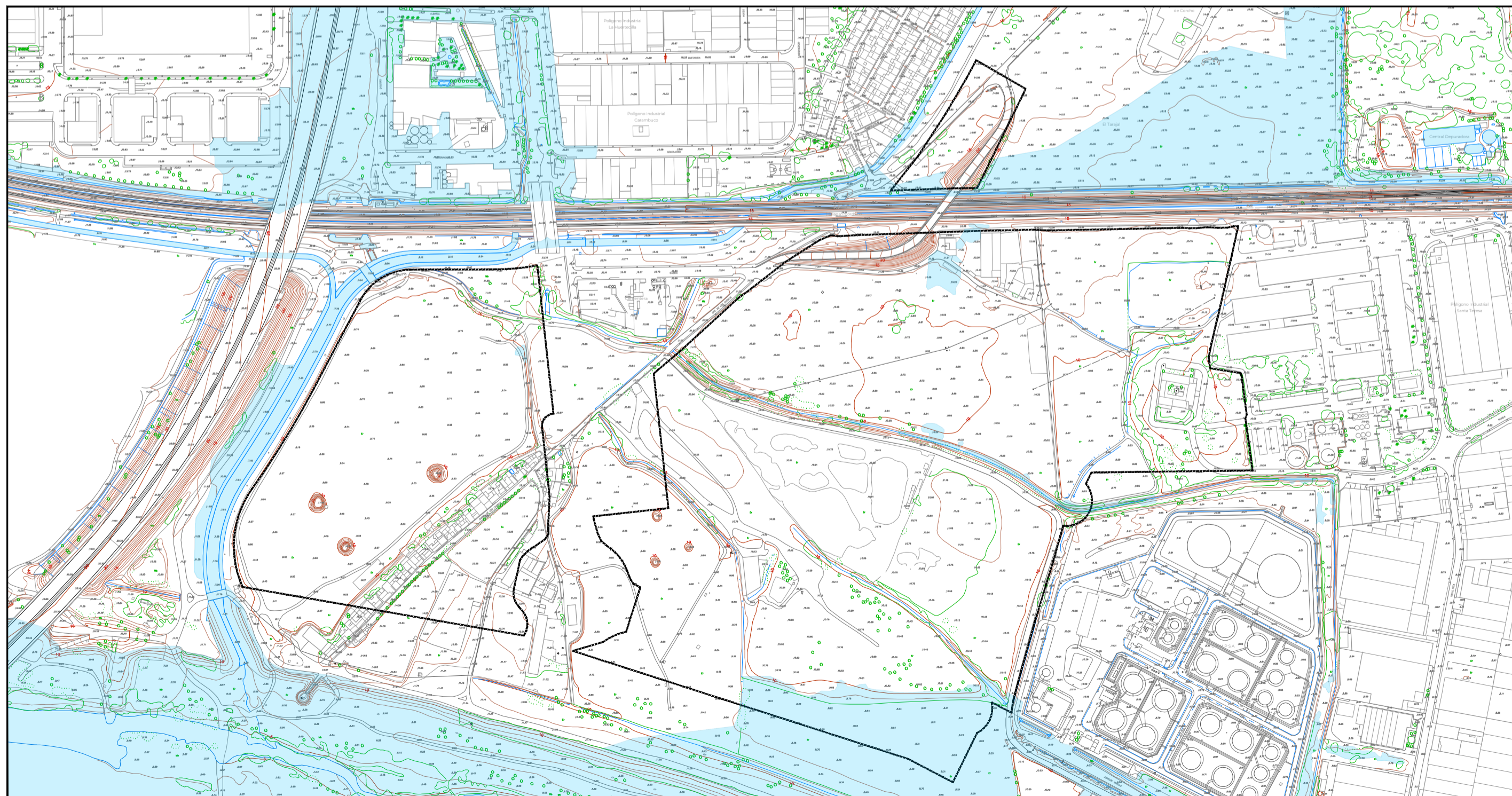

Zona de flujo preferente

PROYECTO	Avance del Sector de Planeamiento SUS-G.4 "Huertecilla del Tarajal" del PGOU de Málaga		
PROMOTOR	Plan Parcial SUS-G.4, SL		
HOJA N°	PLANO: Afecciones por legislación sectorial Inundabilidad		
04.1	Fecha: Enero-2024	Revisión:	Escala: 1:5.000
	N° Proyecto: 584.1	Fichero: P04.1_ALS Inundabilidad_APPO_SUSG4_584.1 (V1)	
	Director del Proyecto	Redactores	Colaboradores
	JOSÉ GARCÍA PULIDO Ingeniero de Telecomunicaciones	TRISTÁN MARTÍNEZ AULADELL Arquitecto JOSÉ ORTIZ GARCÍA Geógrafo y Urbanista	JUAN CARLOS BONILLA GUERRERO Ingeniero Técnico de Obras Públicas (I.T.O.P.) FERNANDO GARCÍA PULIDO Ingeniero Mecánico e Ingeniero Técnico Industrial SANTIAGO HERVÁS SALADO Ingeniero Industrial

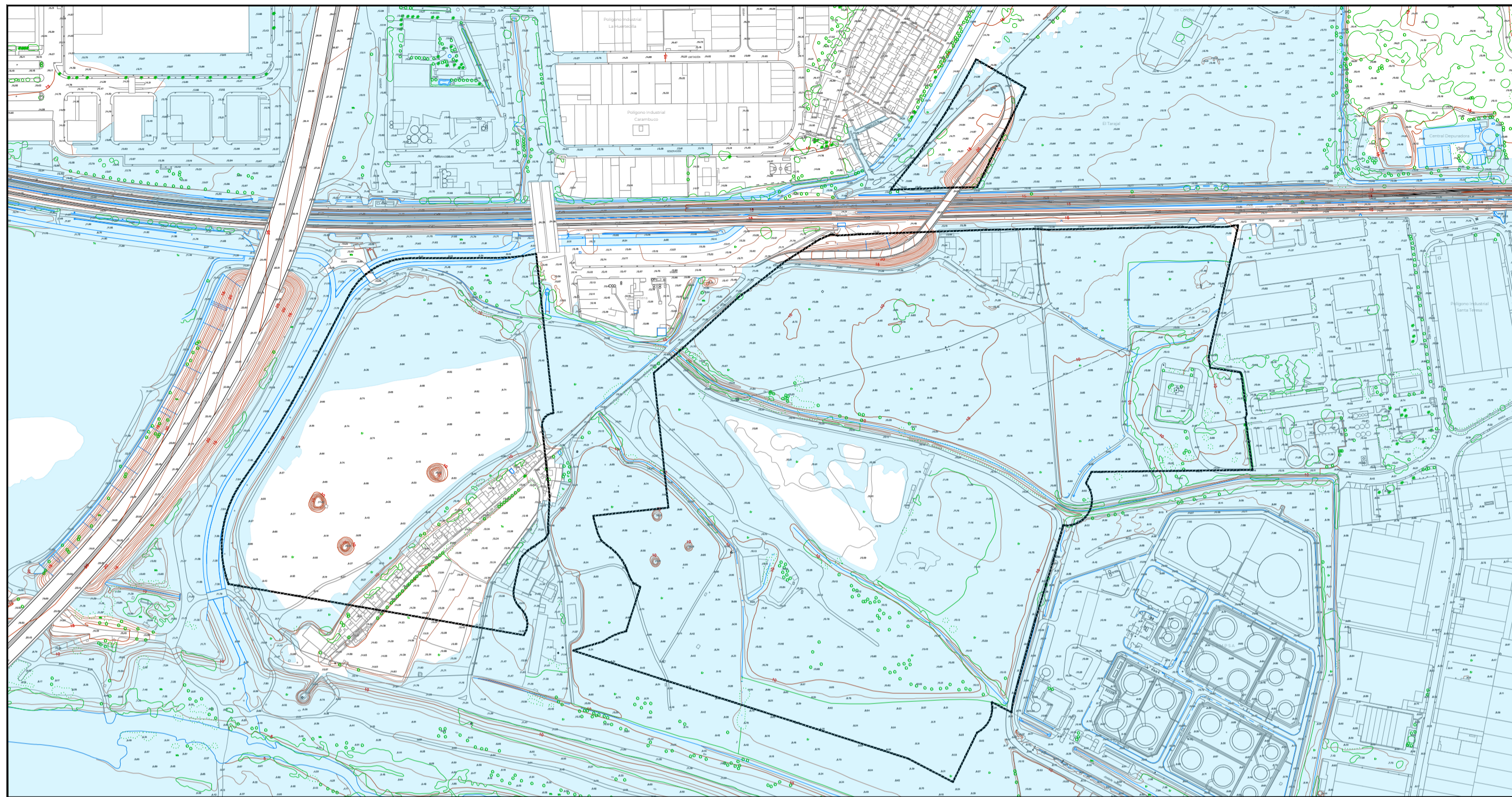

Riesgo de inundación
 Periodo de retorno 500 años

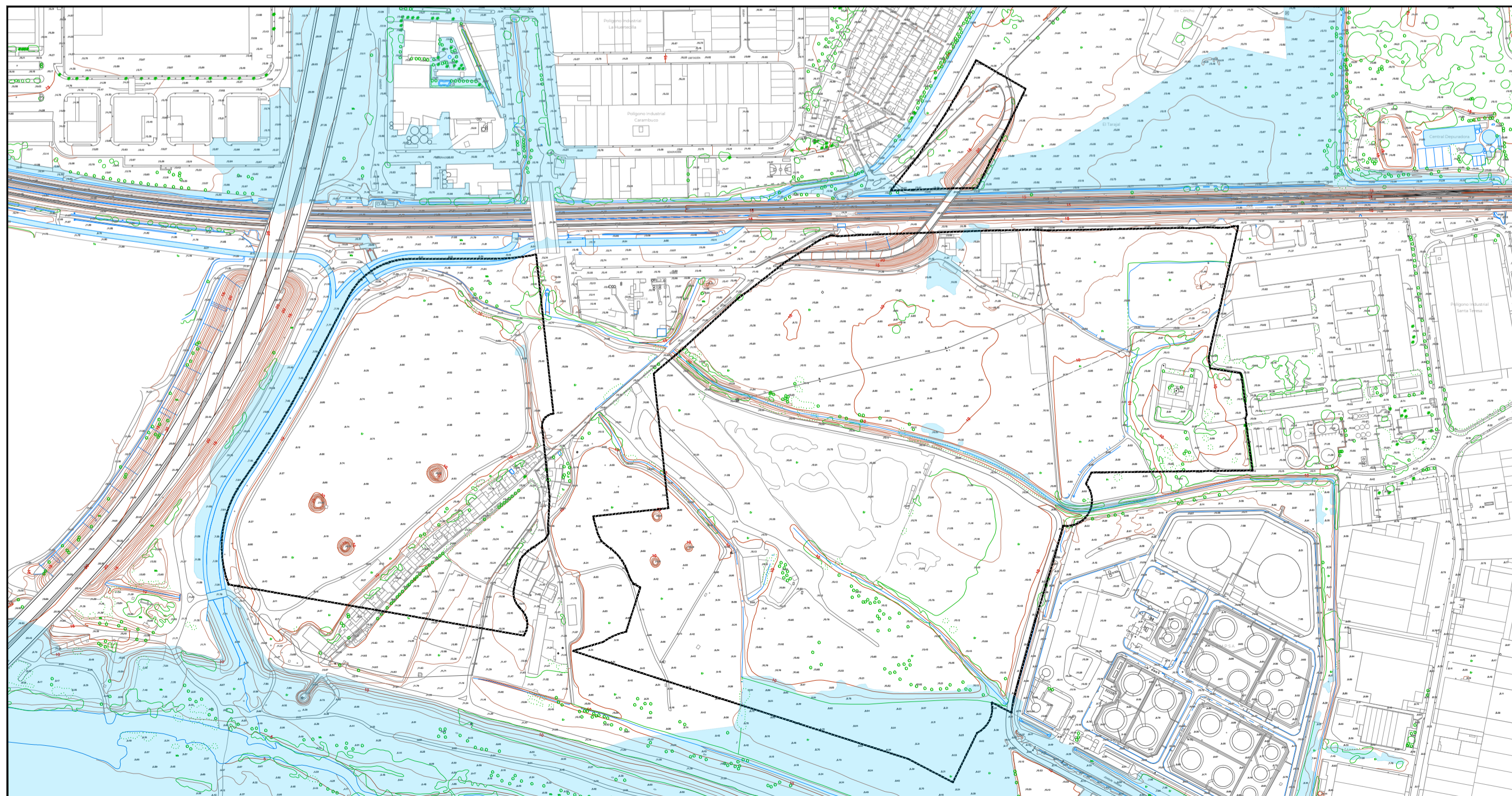

Zona de flujo preferente

PROYECTO	Avance del Sector de Planeamiento SUS-G.4 "Huertecilla del Tarajal" del PGOU de Málaga		
PROMOTOR	Plan Parcial SUS-G.4, SL		
HOJA N°	PLANO: Afecciones por legislación sectorial Inundabilidad		
04.1	Fecha: Enero-2024	Revisión:	Escala: 1:5.000
	N° Proyecto: 584.1	Fichero: P04.1.ALS Inundabilidad_APPO_SUSG4_584.1 (V1)	
	Director del Proyecto	Redactores	Colaboradores
	JOSÉ GARCÍA PULIDO Ingeniero de Telecomunicaciones	TRISTÁN MARTÍNEZ AULADELL Arquitecto JOSÉ ORTIZ GARCÍA Geógrafo y Urbanista	JUAN CARLOS BONILLA GUERRERO Ingeniero Técnico de Obras Públicas (I.T.O.P.) FERNANDO GARCÍA PULIDO Ingeniero Mecánico e Ingeniero Técnico Industrial SANTIAGO HERVÁS SALADO Ingeniero Industrial