

		V W6UK PLAN PARCIAL DE ORDENACION SECTOR SUS-G.2 "CALLE PASCAL"		PROMOTOR: LIDL SUPERMERCADOS S.A.U. & CAMPOGRAN S.L.
FECHA: JULIO 2024		URBANIZACIÓN: MÁLAGA (MÁLAGA)		
ESCALA: 1/4.000		PLANO DE: SITUACION		FORMATO:
		AUTOR: Francisco Fernández López I.C.C. Colegiado nº18.144		

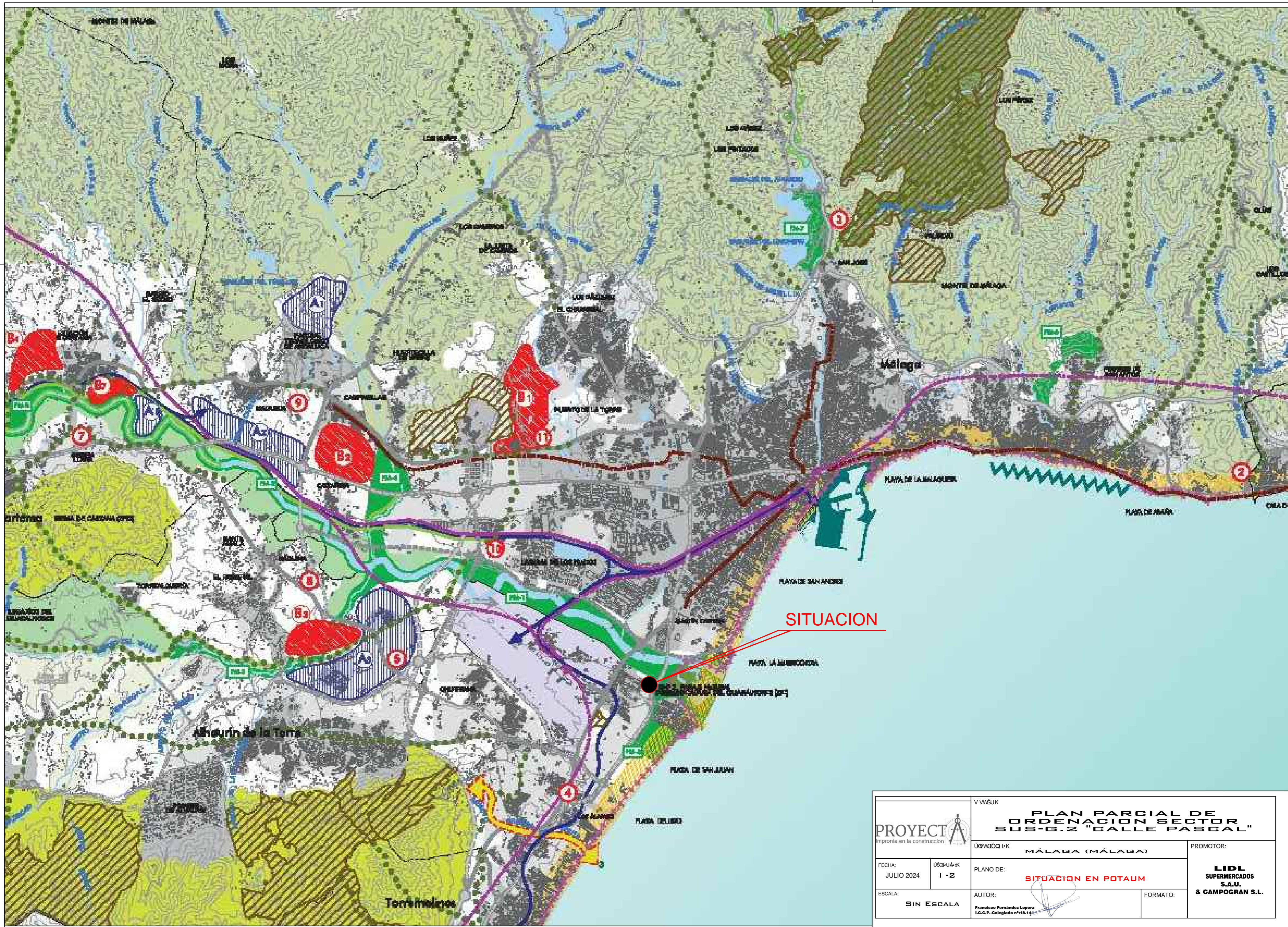

		VWSUK PLAN PARCIAL DE ORDENACION SECTOR SUS-G.2 "CALLE PASCAL"		PROMOTOR: LIDL SUPERMERCADOS S.A.U. & CAMPOGRAN S.L.
FECHA: JULIO 2024		USUBUK 1 - 2		
ESCALA: SIN ESCALA		PLAN DE: SITUACION EN POTAM		FORMATO: AUTOR: Francisco Fernández Lopera I.C.C.P.-Colegiado nº18.141

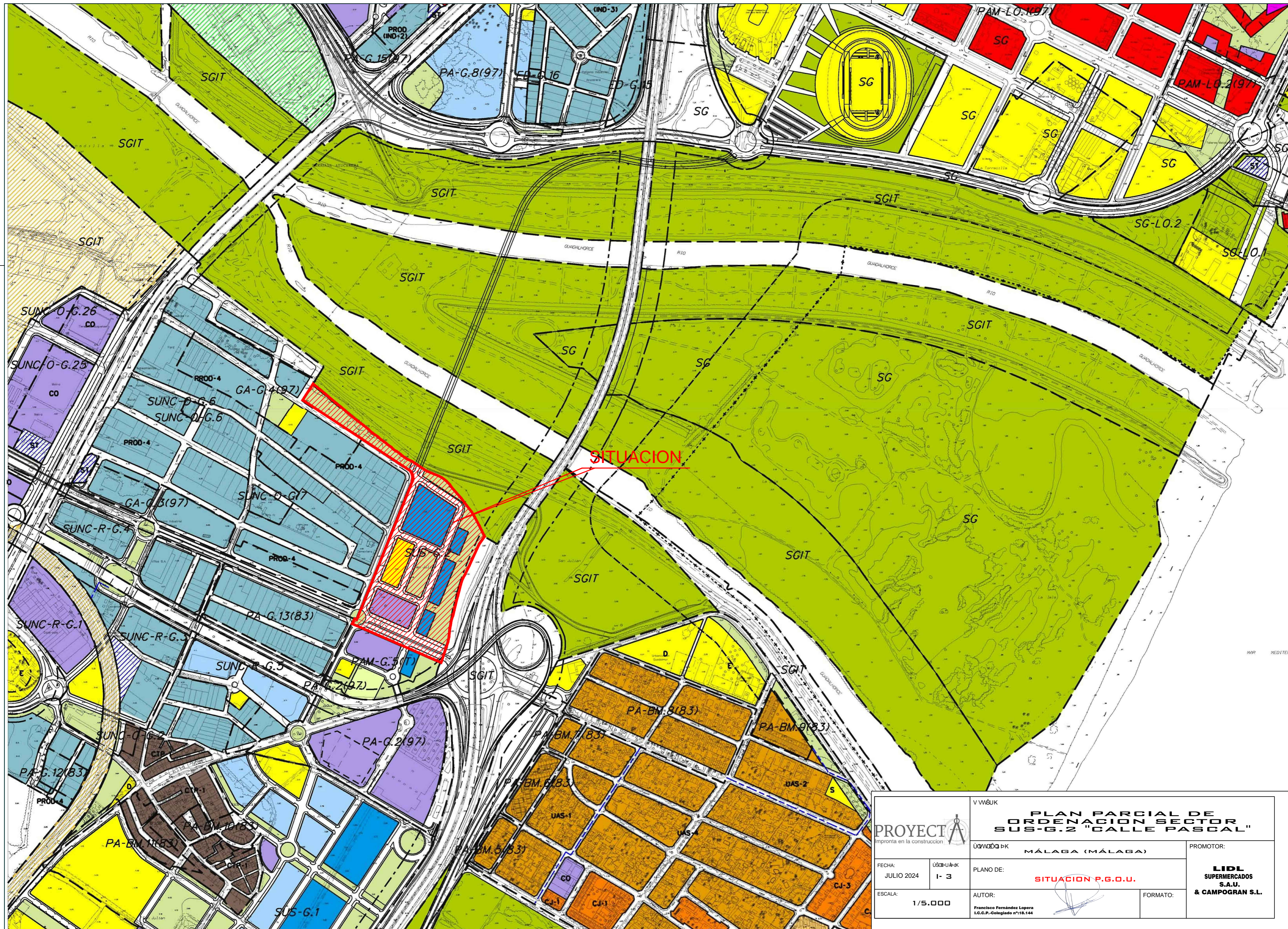

		VWSUK PLAN PARCIAL DE ORDENACION SECTOR SUS-G.2 "CALLE PASCAL"	
Impronta en la construcción		URBANIZACIÓN MÁLAGA (MÁLAGA)	
FECHA: JULIO 2024	USOS: I-3	PLANO DE: SITUACION P.G.O.U.	PROMOTOR: LIDL SUPERMERCADOS S.A.U. & CAMOGRAN S.L.
ESCALA: 1/5.000	AUTOR: Francisco Fernández Lopera I.C.C.P.-Colegiado nº18.144	FORMATO:	

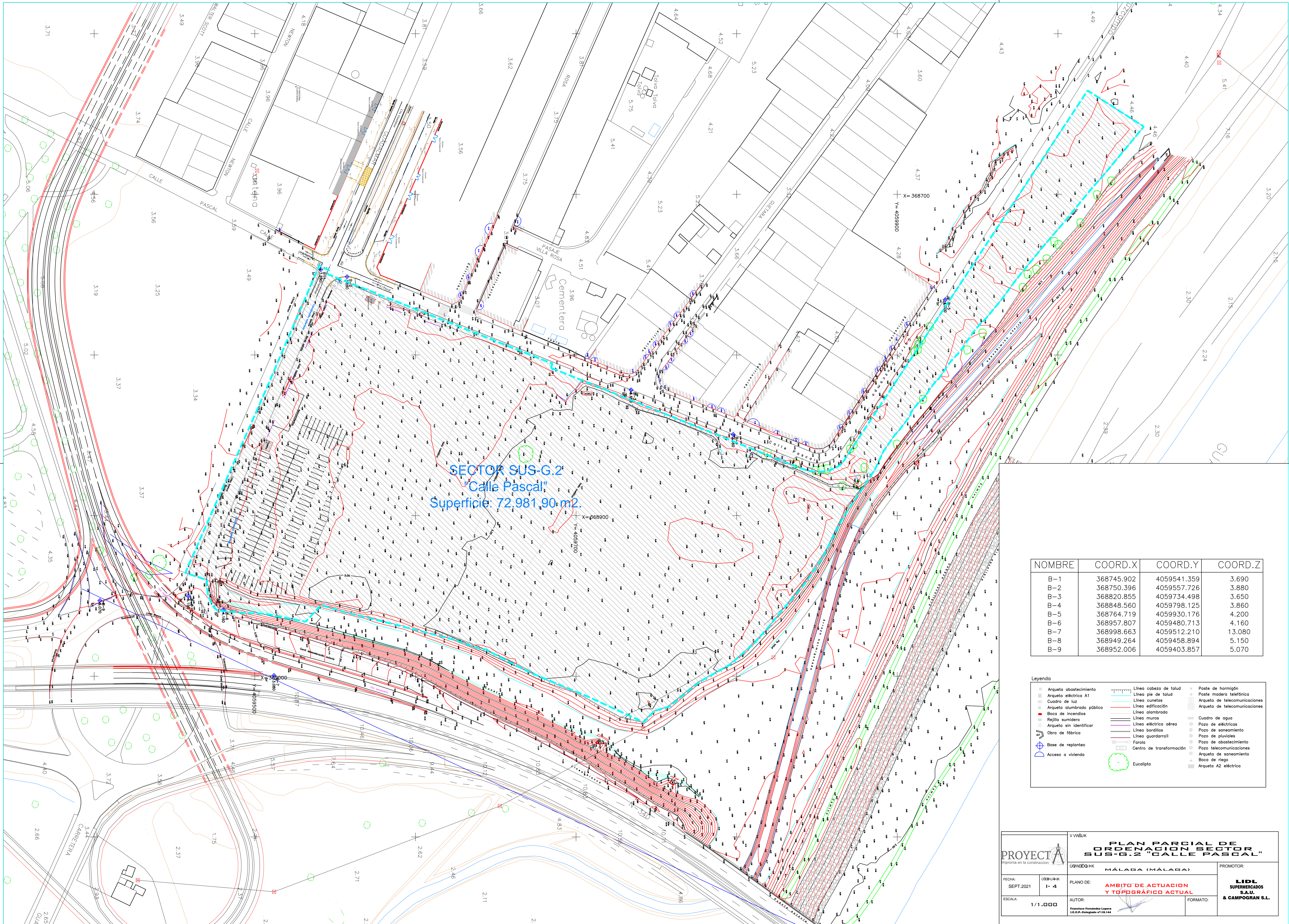

NOMBRE	COORD.X	COORD.Y	COORD.Z
B-1	368745.902	4059541.359	3.690
B-2	368750.396	4059557.726	3.880
B-3	368820.855	4059734.498	3.650
B-4	368848.560	4059798.125	3.860
B-5	368764.719	4059930.176	4.200
B-6	368957.807	4059480.713	4.160
B-7	368998.663	4059512.210	13.080
B-8	368949.264	4059458.894	5.150
B-9	368952.006	4059403.857	5.070

Legenda

Arqueta abastecimiento	Línea cabeza de talud	Poste de hormigón
Arqueta eléctrica A1	Línea pie de talud	Poste madera telefónica
Arqueta alumbrado público	Línea cunetas	Arqueta de telecomunicaciones
Boca de incendios	Línea edificación	Arqueta de telecomunicaciones
Rejilla sumidero	Línea alambrada	Cuadro de agua
Arqueta sin identificar	Línea muros	Pozo de eléctricos
Obra sin identificar	Línea eléctrica aérea	Pozo de saneamiento
Base de replanteo	Línea bordillos	Pozo de pluviales
Acceso a vivienda	Línea guardaraíl	Pozo de abastecimiento
	Faroja	Pozo telecomunicaciones
	Centro de transformación	Arqueta de saneamiento
	Eucalipto	Boca de riego
		Arqueta A2 eléctrica

PROYECT
Imprenta en la construcción:

FECHA: SEPT.2021 ESCALA: 1/1.000

PLANO DE: **AMBITO DE ACTUACION Y TOPOGRAFICO ACTUAL**

AUTOR: Francisco Fernández López I.E.C.P.-Colegiado nº18.144

PLAN PARCIAL DE ORDENACION SECTOR SUS-G.2 "CALLE PASCAL"

MÁLAGA (MÁLAGA)

PROMOTOR: **LIDL SUPERMERCADOS S.A.U. & CAMPOGRAN S.L.**

FORMATO:

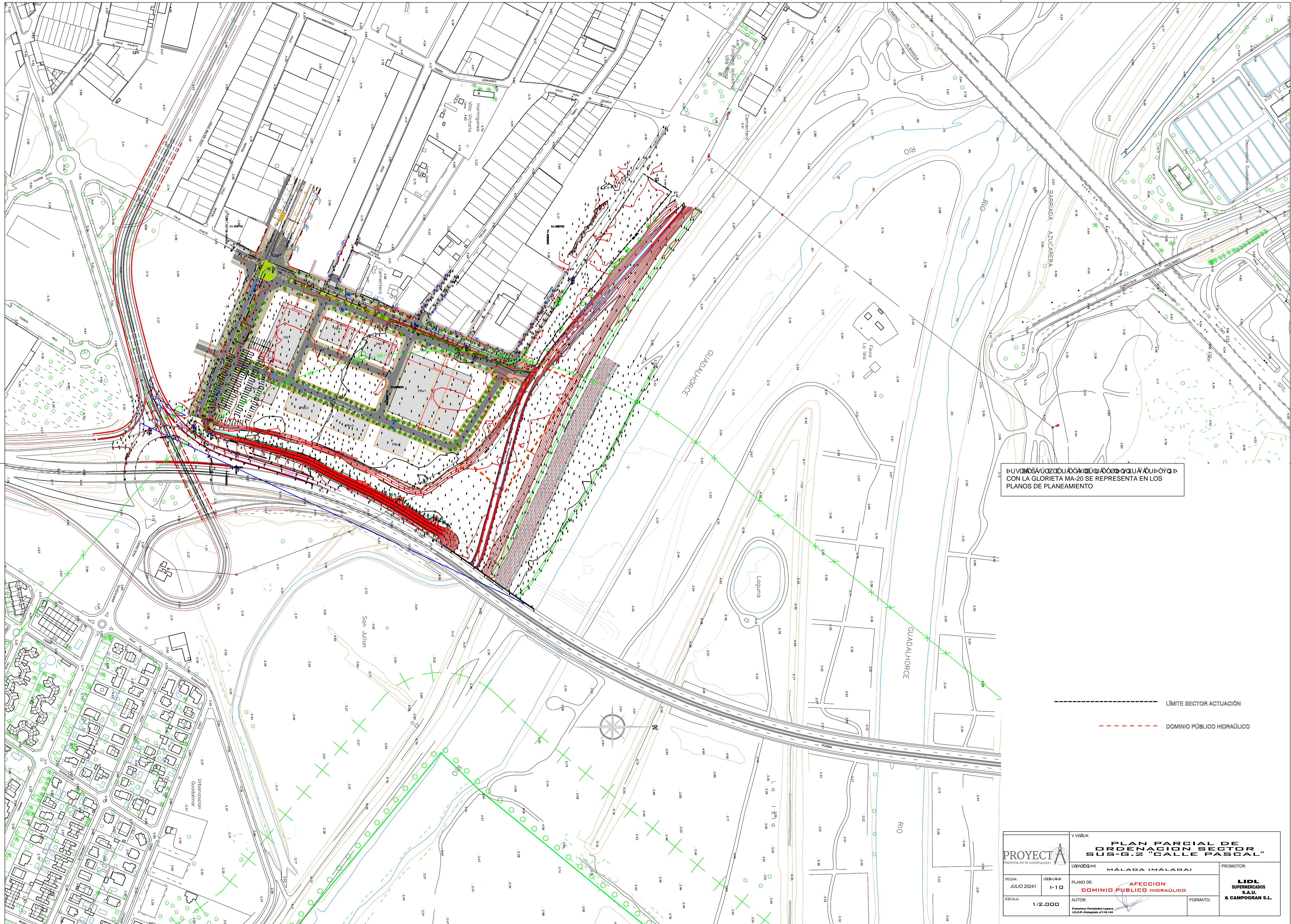

Η ΥΠΟΚΑΤΑΣΤΑΣΗ ΤΩΝ ΚΑΛΩΔΙΩΝ ΔΕΙΚΝΑΙΤΑΙ ΜΕΤΑΦΡΑΣΜΕΝΗ ΜΕ ΤΗ ΓΛΩΣΣΑ ΤΩΝ ΚΡΑΝΙΩΝ ΣΤΑ ΠΛΑΝΑ ΠΡΟΒΛΕΨΗΣ

CON LA GLORIETA MA-20 SE REPRESENTA EN LOS PLANOS DE PLANEAMIENTO

----- LÍMITE SECTOR ACTUACIÓN
 - - - - - DOMINIO PÚBLICO HIDRÁULICO

PROYECT <small>Imprenta en la construcción</small>		PLAN PARCIAL DE ORDENACION SECTOR "SUS-G.2 "CALLE PASCAL"		<small>VV&K</small>	
<small>FECHA:</small> JULIO 20241	<small>CÓDIGO:</small> I-10	<small>PLANO DE:</small> AFECCION DOMINIO PÚBLICO HIDRÁULICO	<small>AUTOR:</small> Francisco Fernández López <small>I.E.C.P.-Colegiado nº118.144</small>	<small>PROMOTOR:</small> LIDL SUPERMERCADOS S.A.U. & CAMPOGRAN S.L.	<small>FORMATO:</small>
<small>ESCALA:</small> 1/2.000		<small>MÁLAGA (MÁLAGA)</small>			

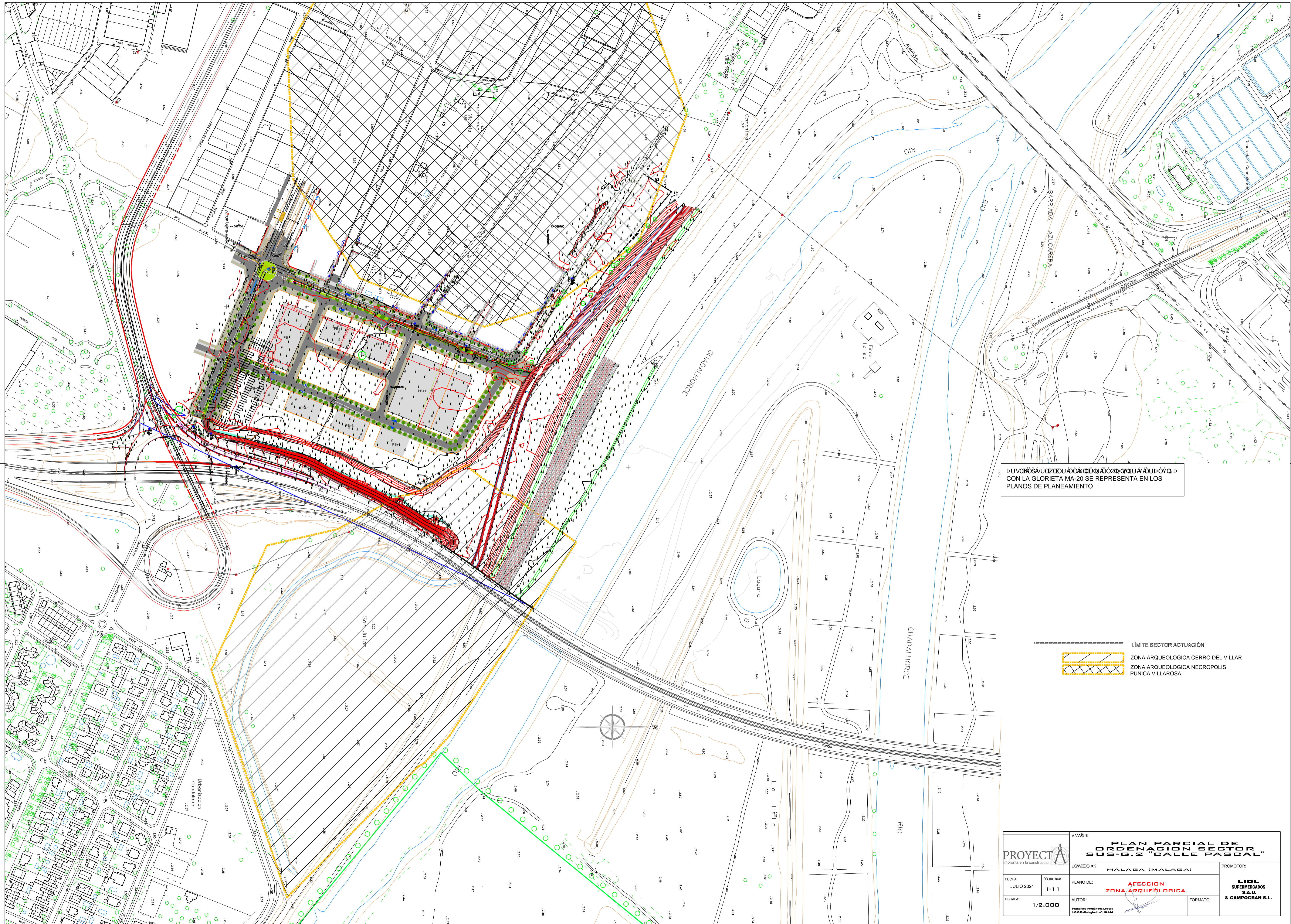

Η ΠΥΛΩΣΗ ΑΥΤΟΒΙΒΑΤΟΣ ΚΑΙ ΔΟΧΜΑ ΑΥΤΟΒΙΒΑΤΟΣ
 CON LA GLORIETA MA-20 SE REPRESENTA EN LOS
 PLANOS DE PLANEAMIENTO

- LIMITE SECTOR ACTUACION
-  ZONA ARQUEOLOGICA CERRO DEL VILLAR
-  ZONA ARQUEOLOGICA NECROPOLIS PUNICA VILLAROSA

PROYECT <small>Imprenta en la construcción</small>		PLAN PARCIAL DE ORDENACION SECTOR "SUS-G.2 "CALLE PASCAL"	
FECHA:	JULIO 2024	USO:	AFECCION ZONA ARQUEOLOGICA
ESCALA:	1/2.000	AUTOR:	Francisco Fernandez Lopez I.E.C.P.-Colegiado nº18.144
VV&K US&G&K MALAGA (MALAGA)		PROMOTOR: LIDL SUPERMERCADOS S.A.U. & CAMPOGRAN S.L.	

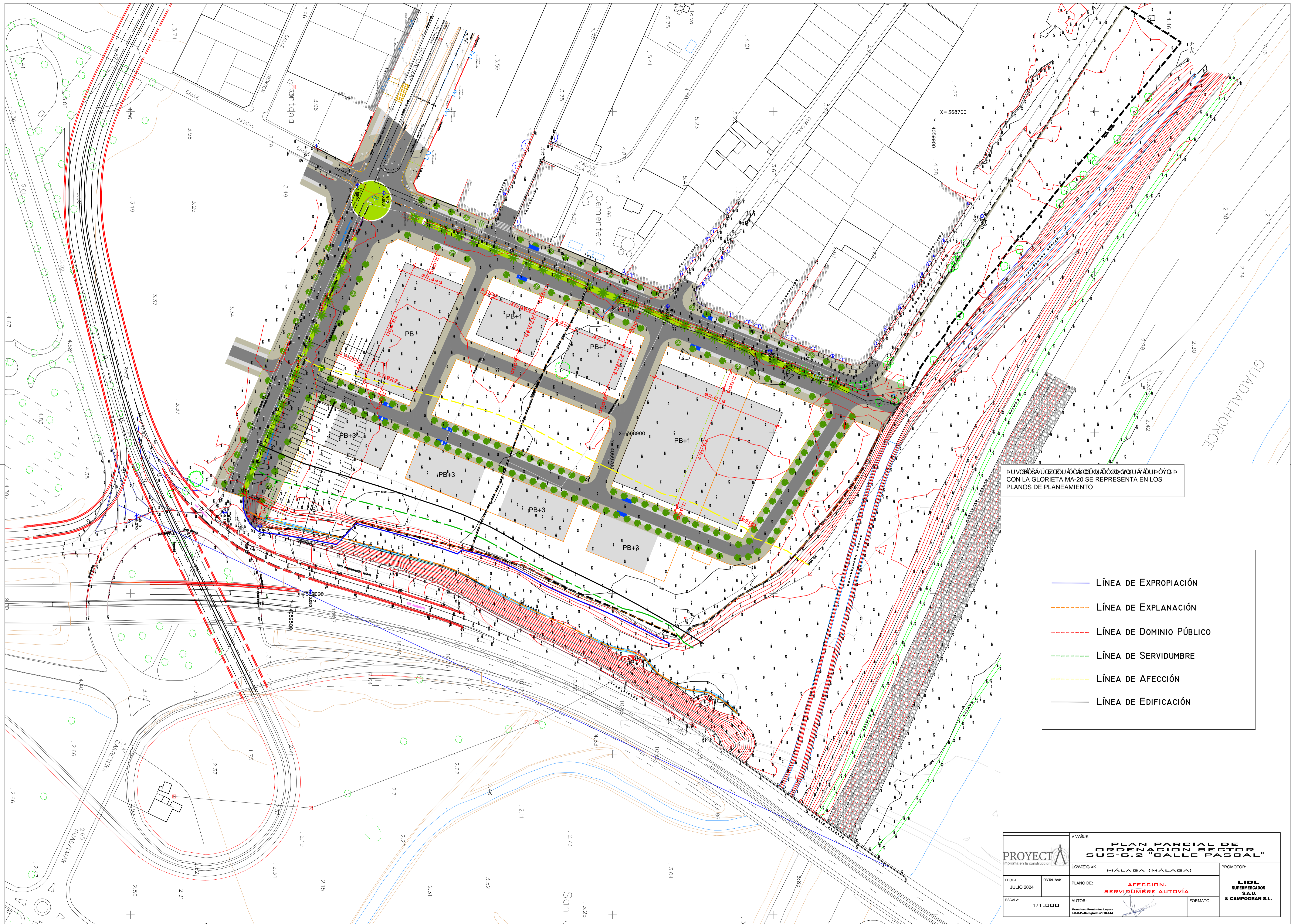

Η ΓΛΩΣΣΑ ΤΩΝ ΣΥΜΒΟΛΩΝ ΔΕΙΚΝΥΝΤΑΙ ΣΤΟΝ ΠΡΩΤΟ ΤΟΜΟ ΤΗΣ ΕΡΓΑΣΙΑΣ
 CON LA GLORIETA MA-20 SE REPRESENTA EN LOS PLANOS DE PLANEAMIENTO

- LÍNEA DE EXPROPIACIÓN
- - - LÍNEA DE EXPLANACIÓN
- - - LÍNEA DE DOMINIO PÚBLICO
- - - LÍNEA DE SERVIDUMBRE
- - - LÍNEA DE AFECCIÓN
- LÍNEA DE EDIFICACIÓN

PROYECT <small>Imprenta en la construcción</small>		PLAN PARCIAL DE ORDENACIÓN SECTOR SUS-G.2 "CALLE PASCAL"	
FECHA:	JULIO 2024	PLANO DE:	AFECCIÓN, SERVIDUMBRE AUTOVÍA
ESCALA:	1/1.000	AUTOR:	Francisco Ferrnandez Lopez I.E.C.P.-Colegiado nº18.144
VVV&K ÚRSULA BK MÁLAGA (MÁLAGA)		PROMOTOR: LIDL SUPERMERCADOS S.A.U. & CAMPOGRAN S.L.	

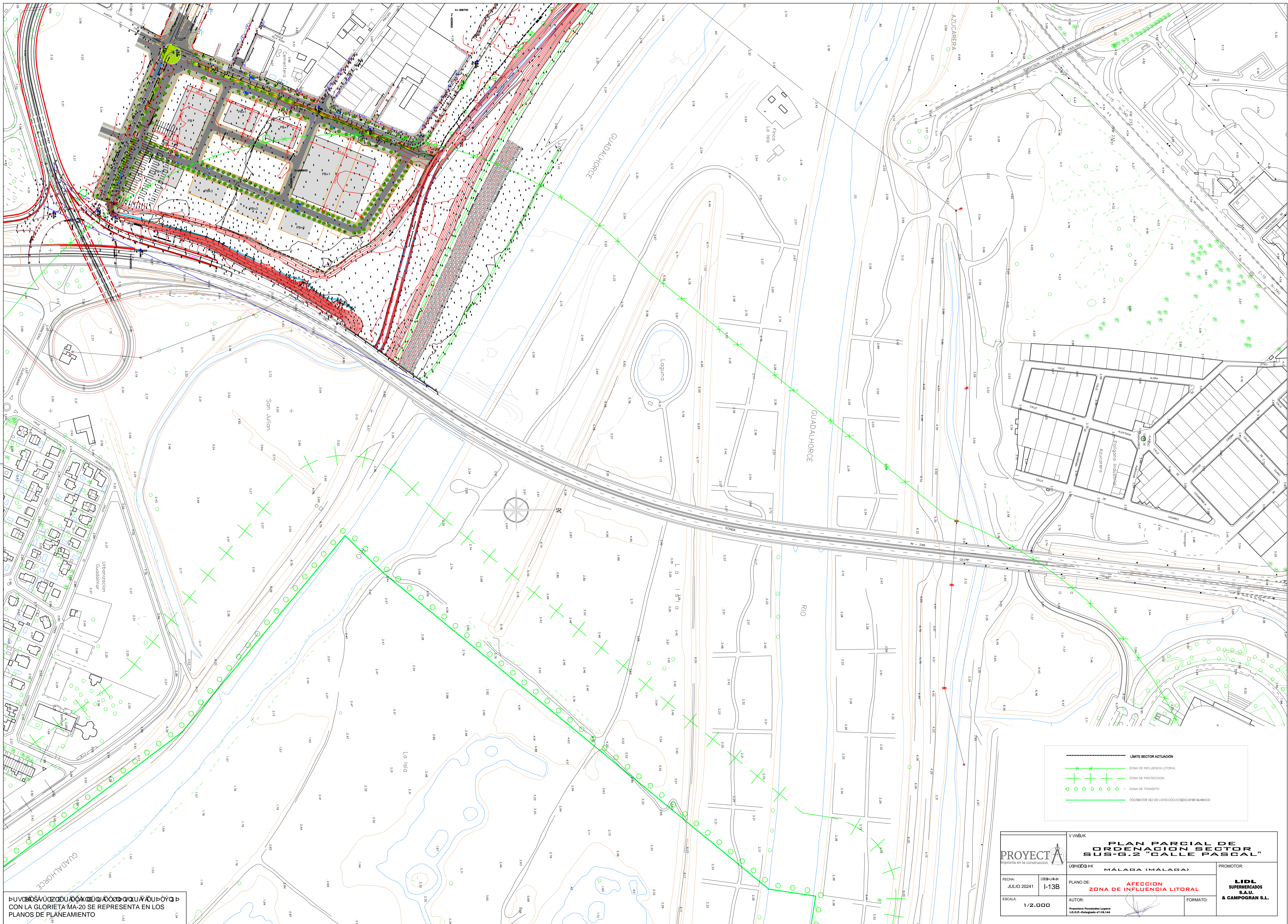

ΠΥΡΟΣΦΑΙΡΑ
 CON LA GLORIETA MA-20 SE REPRESENTA EN LOS
 PLANOS DE PLANEAMIENTO

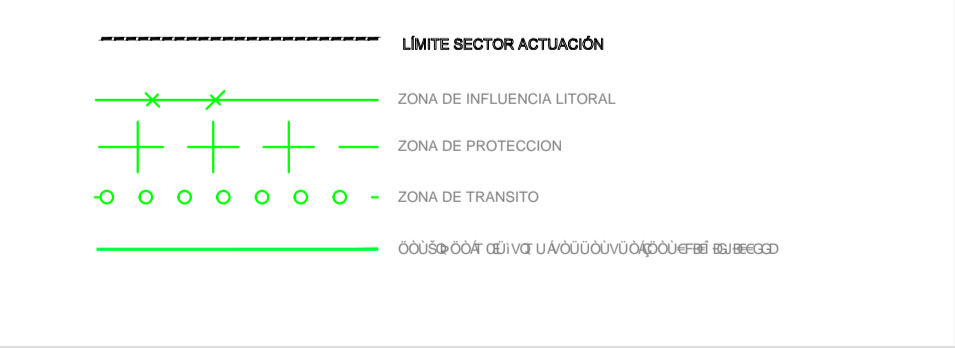

PROYECT <small>Imprenta en la construcción</small>		PLAN PARCIAL DE ORDENACIÓN SECTOR SUB-G.2 "CALLE PASCAL" MÁLAGA (MÁLAGA)		PROMOTOR: LIDL SUPERMERCADOS S.A.U. & CAMPOGRAN S.L.
FECHA: JULIO 2024	CÓDIGO: I-13B	PLANO DE: ZONA DE AFECTACIÓN LITORAL	AUTOR: Francisco Fernández López I.E.C.P.-Colegiado nº18.144	FORMATO:
ESCALA: 1/2.000				

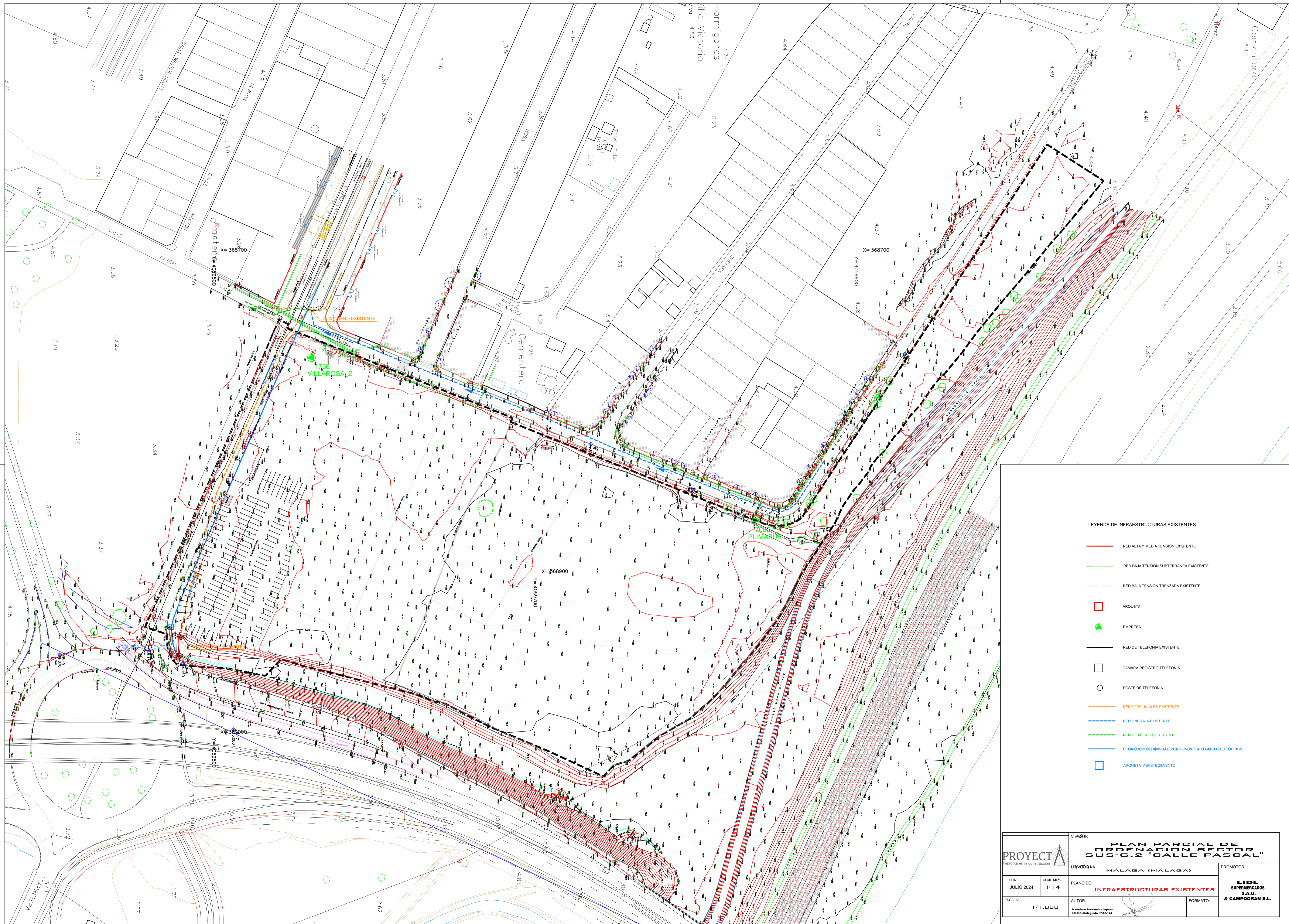

LEYENDA DE INFRAESTRUCTURAS EXISTENTES

- RED ALTA Y MEDIA TENSION EXISTENTE
- RED BAJA TENSION SUBTERRANEA EXISTENTE
- RED BAJA TENSION TRENZADA EXISTENTE
- ARQUETA
- EMPRESA
- RED DE TELEFONIA EXISTENTE
- CAMARA REGISTRO TELEFONIA
- POSTE DE TELEFONIA
- RED DE PLUVIALES EXISTENTE
- RED UNITARIA EXISTENTE
- RED DE FECALES EXISTENTE
- COCINA/BAÑO/COMUNICACIONES/OTROS
- ARQUETA ABASTECIMIENTO

		PLAN PARCIAL DE ORDENACION SECTOR SUS-G.2 "CALLE PASCAL"	
<small>Imprenta en la construcción:</small>		<small>ÚTM: UTM 29Q</small> MÁLAGA (MÁLAGA)	
FECHA: JULIO 2024	ESCALA: 1-1.4	PLANO DE: INFRAESTRUCTURAS EXISTENTES	PROMOTOR: LIDL SUPERMERCADOS S.A.U. & CAMPOGRAN S.L.
ESCALA: 1/1.000		AUTOR: <small>Francisco Fernández López I.E.G.P. Colegiado nº18.144</small>	FORMATO:

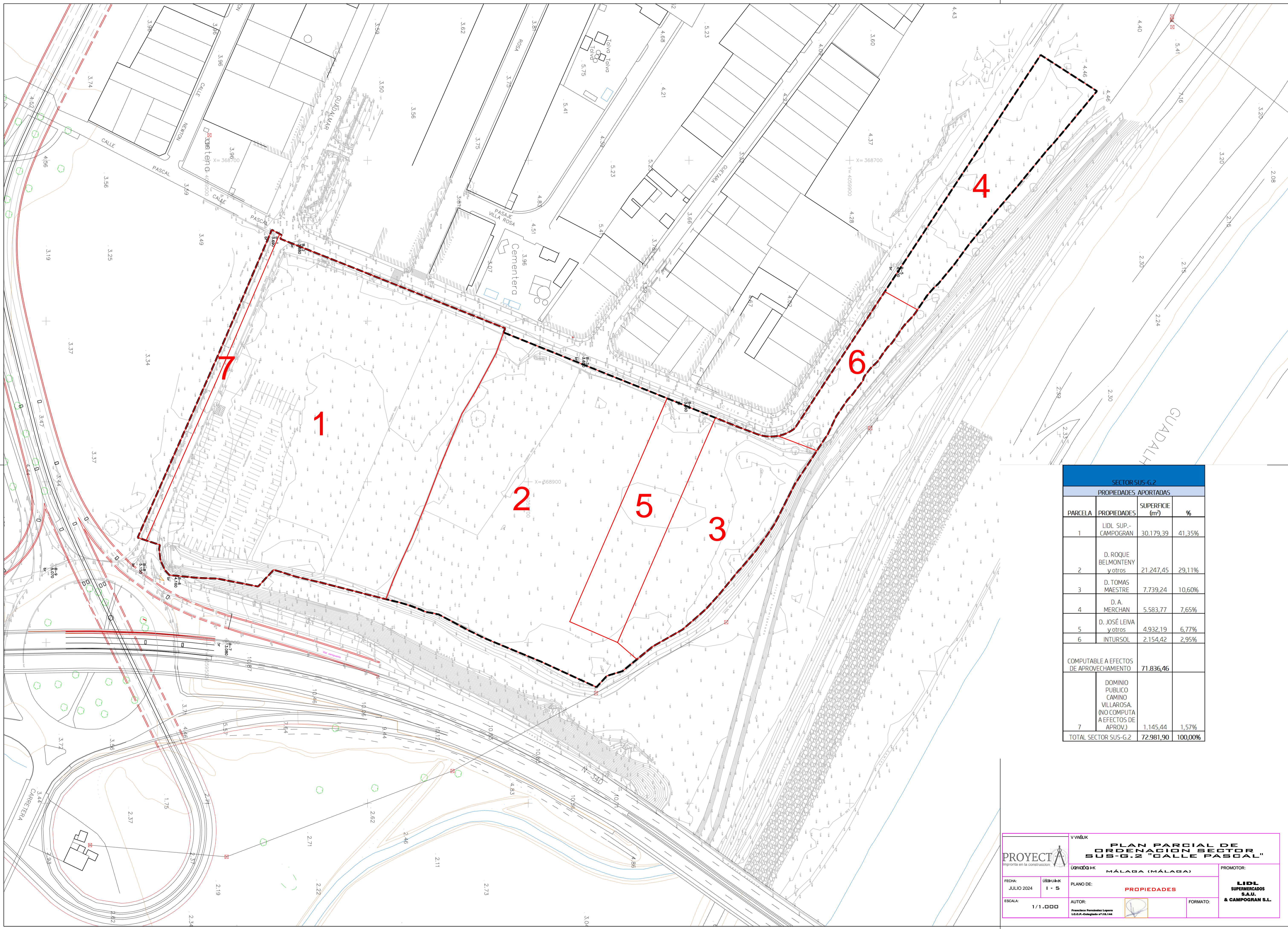

SECTOR SUS-G.2			
PROPIEDADES APORTADAS			
PARCELA	PROPIEDADES	SUPERFICIE (m ²)	%
1	LIDL SUP.-CAMPOGRAN	30.179,39	41,35%
2	D. ROQUE BELMONTENY y otros	21.247,45	29,11%
3	D. TOMAS MAESTRE	7.739,24	10,60%
4	D. A. MERCHAN	5.583,77	7,65%
5	D. JOSÉ LEIVA y otros	4.932,19	6,77%
6	INTURSOL	2.154,42	2,95%
COMPUTABLE A EFECTOS DE APROVECHAMIENTO		71.836,46	
7	DOMINIO PUBLICO CAMINO VILLAROSA. (NO COMPUTA A EFECTOS DE APROV.)	1.145,44	1,57%
TOTAL SECTOR SUS-G.2		72.981,90	100,00%

	PLAN PARCIAL DE ORDENACION SECTOR SUS-G.2 "CALLE PASCAL"		PROMOTOR: LIDL SUPERMERCADOS S.A.U. & CAMPOGRAN S.L.
	FECHA: JULIO 2024	PLANO DE: PROPIEDADES	
ESCALA: 1/1.000	AUTOR: Francisco Fernández López I.C.C.P.-Colegiado nº18.144	V.W.S.U.K. U.V.V.E.D.A.P.K. MÁLAGA (MÁLAGA)	

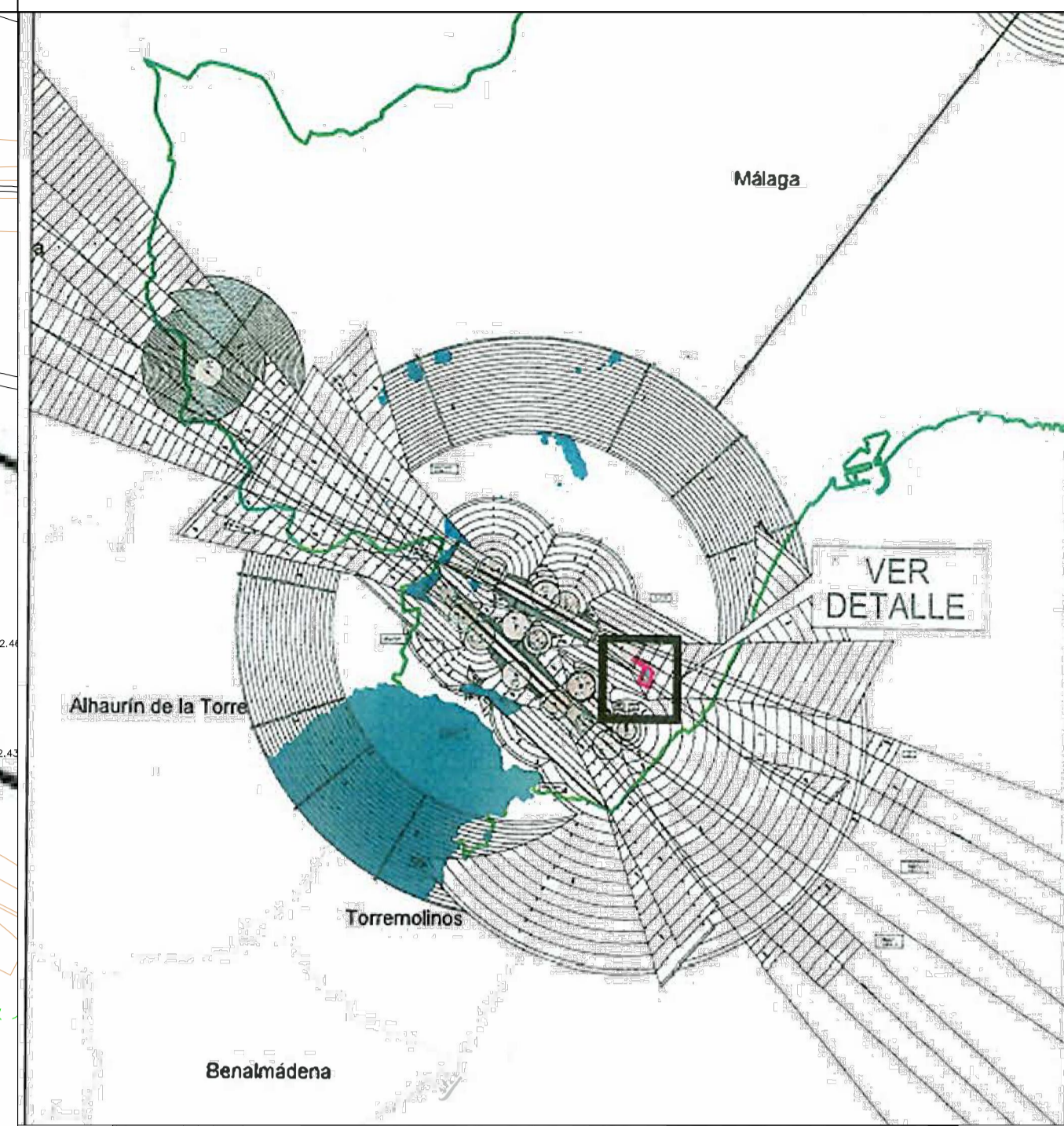

LEYENDA DE SERVIDUMBRES AERONÁUTICAS

	SUPERFICIE DE LIMITACIÓN DE ALTURA DE LAS SERVIDUMBRES AERONÁUTICAS
600	COTA DE LAS SERVIDUMBRES AERONÁUTICAS
	COTA DEL TERRENO
	ZONA DE SEGURIDAD DE LAS INSTALACIONES RADIOELÉCTRICAS
	LÍMITE DE TÉRMINOS MUNICIPALES
	ÁMBITO DE ESTUDIO
	TÉRMINO MUNICIPAL DE MÁLAGA

PROYECT <small>Imprenta en la construcción</small>	PLAN PARCIAL DE ORDENACION SECTOR "SUS-G.2 "CALLE PASCAL"		<small>PROMOTOR:</small> LIDL SUPERMERCADOS S.A.U. & CAMPOGRAN S.L.
	<small>FECHA:</small> JULIO 2024	<small>ESCALA:</small> 1-6	
<small>ESCALA:</small> 1/20.000	<small>AUTOR:</small> Francisco Fernández Lopez I.E.C.P.-Colegiado nº118.144	<small>FORMATO:</small>	<small>PROMOTOR:</small> LIDL SUPERMERCADOS S.A.U. & CAMPOGRAN S.L.

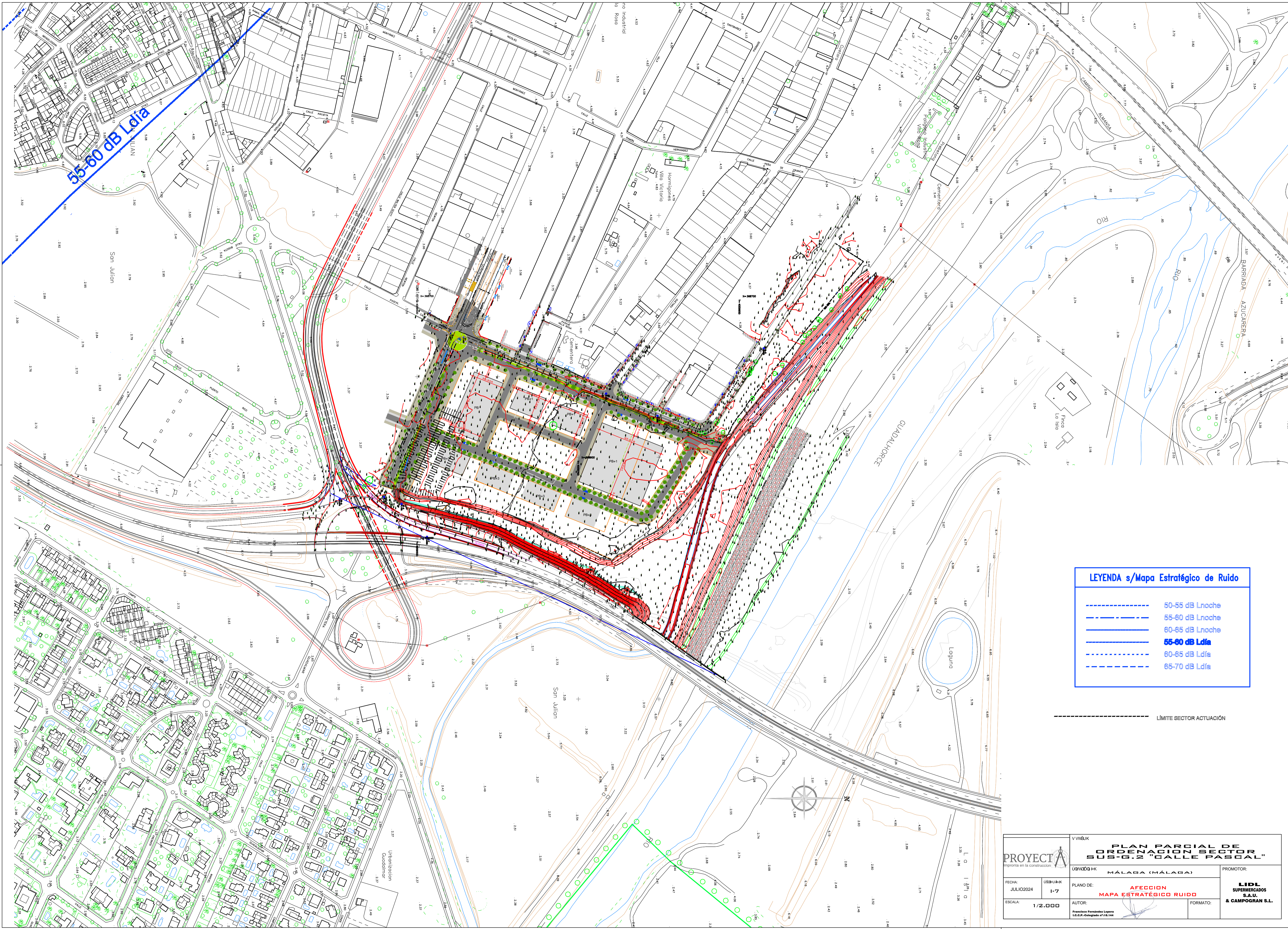

LEYENDA s/Mapa Estratégico de Ruido

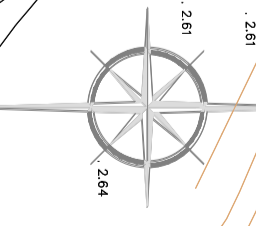

	50-55 dB Lnoche
	55-60 dB Lnoche
	60-65 dB Lnoche
	55-60 dB Ldía
	60-65 dB Ldía
	65-70 dB Ldía

--- LÍMITE SECTOR ACTUACIÓN

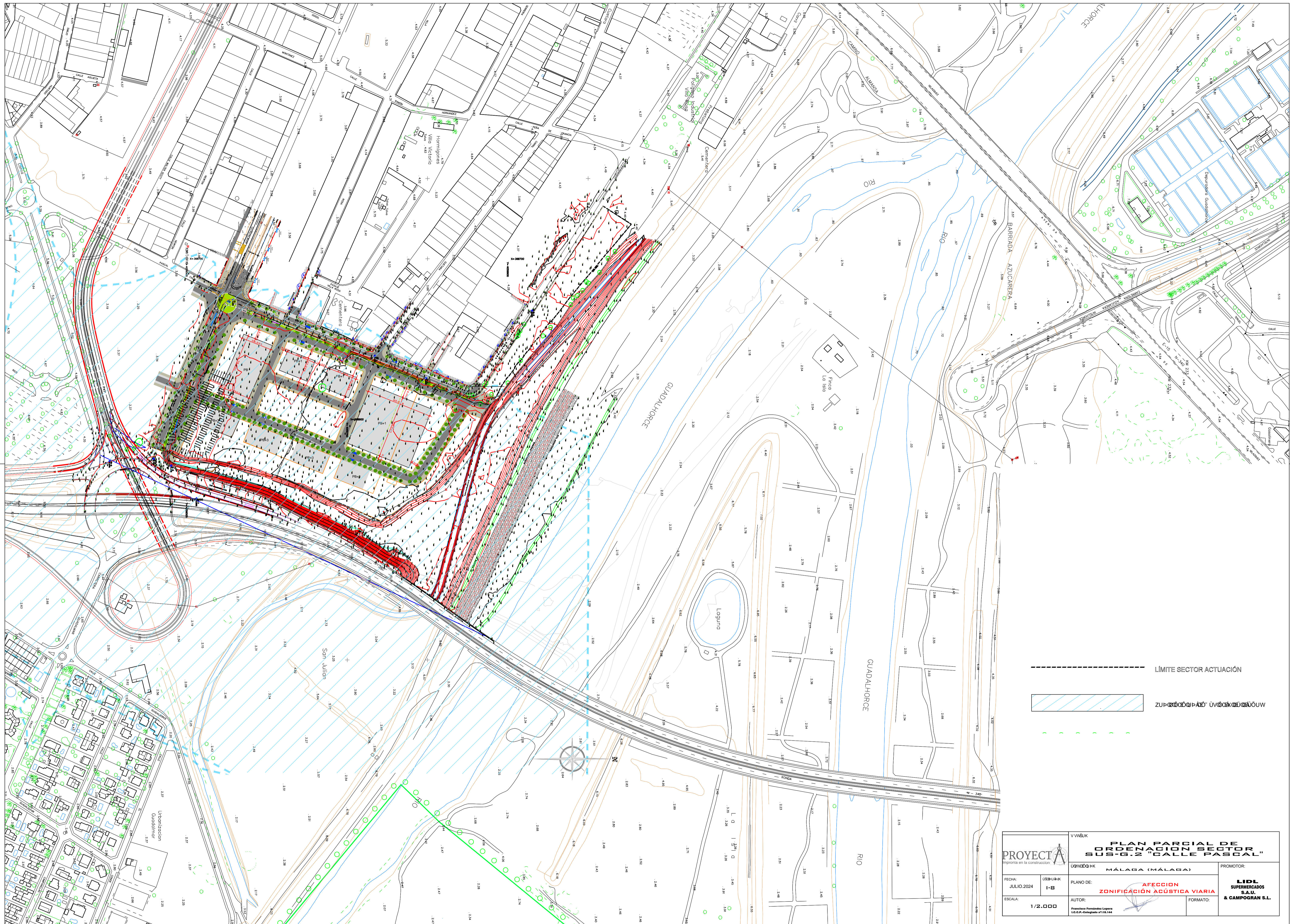

PROYECT <small>Imprenta en la construcción</small>		PLAN PARCIAL DE ORDENACION SECTOR SUS-G.2 "CALLE PASCAL"	
FECHA:	JULIO2024	Última actualización:	1-7
ESCALA:	1/2.000	AUTOR:	Francisco Fernández López I.E.C.P.-Colegiado nº18.144
VV&K ÚRSULA BK MÁLAGA (MÁLAGA)		PROMOTOR: LIDL SUPERMERCADOS S.A.U. & CAMPOGRAN S.L.	
PLANO DE: AFECCION MAPA ESTRATÉGICO RUIDO		FORMATO:	



 LIMITE SECTOR ACTUACION
 ZUPA ACUSTICA VIARIA

PROYECT <small>Imprenta en la construcción</small>		PLAN PARCIAL DE ORDENACION SECTOR SUB-G.2 "CALLE PASCAL"	
FECHA: JULIO 2024	UTM: UTM-30 1-B	PLANO DE: AFECCION ZONIFICACION ACUSTICA VIARIA	PROMOTOR: LIDL SUPERMERCADOS S.A.U. & CAMPOGRAN S.L.
ESCALA: 1/2.000	AUTOR: <small>Francisco Fernandez Lopez I.E.C.P.-Colegiado nº18.144</small>	FORMATO:	

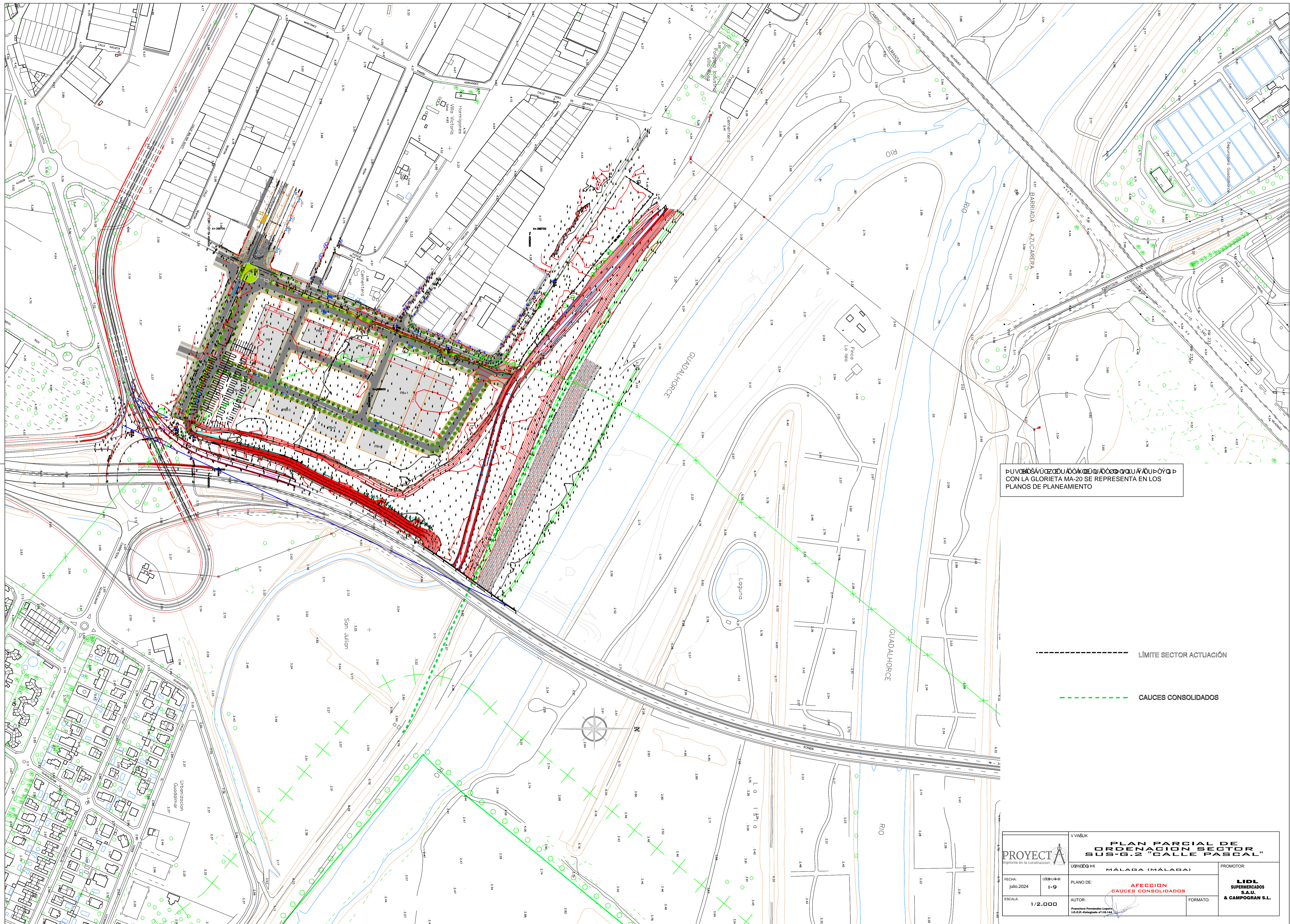

Η ΠΥΛΩΣΑ ΑΥΧΑΝΟΔΟΚΑΔΩ ΔΟΧΜΑΥ ΔΙΟΥΡΩΓΑ
 CON LA GLORIETA MA-20 SE REPRESENTA EN LOS
 PLANOS DE PLANEAMIENTO

----- LÍMITE SECTOR ACTUACIÓN
 - - - - - CAUCES CONSOLIDADOS

PROYECT <small>Imprenta en la construcción</small>		PLAN PARCIAL DE ORDENACION SECTOR "SUS-G.2 "CALLE PASCAL"		PROMOTOR: LIDL SUPERMERCADOS S.A.U. & CAMPOGRAN S.L.
FECHA: Julio 2024	CÓDIGO: 1-9	PLANO DE: AFECCION CAUCES CONSOLIDADOS	MÁLABA (MÁLABA)	
ESCALA: 1/2.000	AUTOR: Francisco Fernández Lopez I.E.C.P.-Colegiado nº18.141		FORMATO:	