

Sector PAM-LE.7  
(Zona Oeste)

**LEYENDA DE TELECOMUNICACIONES**

	CANALIZACION DE LINEAS DE TELECOMUNICACIONES DE DISTRIBUCION OPERADOR 1 - AD110 OPERADOR 2 - AD110
	CANALIZACION DE LINEAS DE TELECOMUNICACIONES DE DISPERSION OPERADOR 1 - AD110 OPERADOR 2 - AD110 OPERADOR 3 - AD110
	CANALIZACION EXISTENTE A DESMONTAR
	CANALIZACION EXISTENTE AEREA
	ARQUETA DE TELECOMUNICACIONES TIPO C
	ARQUETA DE TELECOMUNICACIONES TIPO A
	CANALIZACION PARA ACOMETIDA DE ARBONADO BAJO TUBERIA PVC
	TORRETA DE CONEXION OPERADOR 1
	CAMARA DE REGISTRO EXISTENTE OPERADOR 1

- LAS CANALIZACIONES DE TELECOMUNICACIONES SERAN INDEPENDIENTES PARA CADA OPERADOR.  
- HABRA TANTAS CANALIZACIONES DE TELECOMUNICACIONES INDEPENDIENTES COMO OPERADORES ASI LO SOLICITEN.

	LIMITE SECTOR
	DOMINIO PUBLICO HIDRAULICO ARROYO JUDIO
	SERVIDUMBRE ARROYO JUDIO
	ZONA INUNDABLE ARROYO JUDIO
	ZONA POLICIA ARROYO JUDIO
	RIBERA DEL MAR APROBADA POR O.M. DE 30-08-2023
	DESLINDE DE D.P.M.T. DES0107/290019-DES1001 APROBADO POR O.M. DE 30-08-2023
	SERVIDUMBRE DE PROTECCION, APROBADA POR O.M. DE 30-08-2023
	ZONA DE INFLUENCIA DE COSTAS, 500 m.
	SERVIDUMBRE DE TRANSITO, 6m. APROBADA POR O.M. DE 30-08-2023
	PROPUESTA DE PROTECCION DE PLAYAS FOSILES

(1) BATERIA DE LOS ALMELLONES  
(2) ALCUBILLA  
(3) PUENTE SOBRE EL ARROYO JUDIO

**SEPARATA TELECOMUNICACIONES  
NOVIEMBRE 2023**

**INNOVACION DE PLAN PARCIAL DE ORDENACION**

DENOMINACION:  
PLAN PARCIAL DE ORDENACION DEL SECTOR DE ACTUACION PAM-LE.7 "LA PLATERA" DEL PLAN GENERAL DE ORDENACION URBANA DE MALAGA

EXPRTE N° 1.316-PL	PLANO: P.- PLANOS DE PROYECTO. INFRAESTRUCTURAS. RED DE TELECOMUNICACIONES. (ZONA OESTE)
PLANO N° P.2.7.A	

ESCALA 1/1.000	ESTUDIO DE ARQUITECTURA Y URBANISMO ANGEL ASENUJO Y ASOCIADOS, S.L.P.
FECHA JULIO 2.023	 ARQUITECTO DIRECTOR: ANGEL ASENUJO DIAZ COLEGADO N°: 67

SUBSTITUIDO	PROMOTOR/ES: SOCIEDAD FINANCIERA Y MINERA SUR, S.L.U.
REVISION	



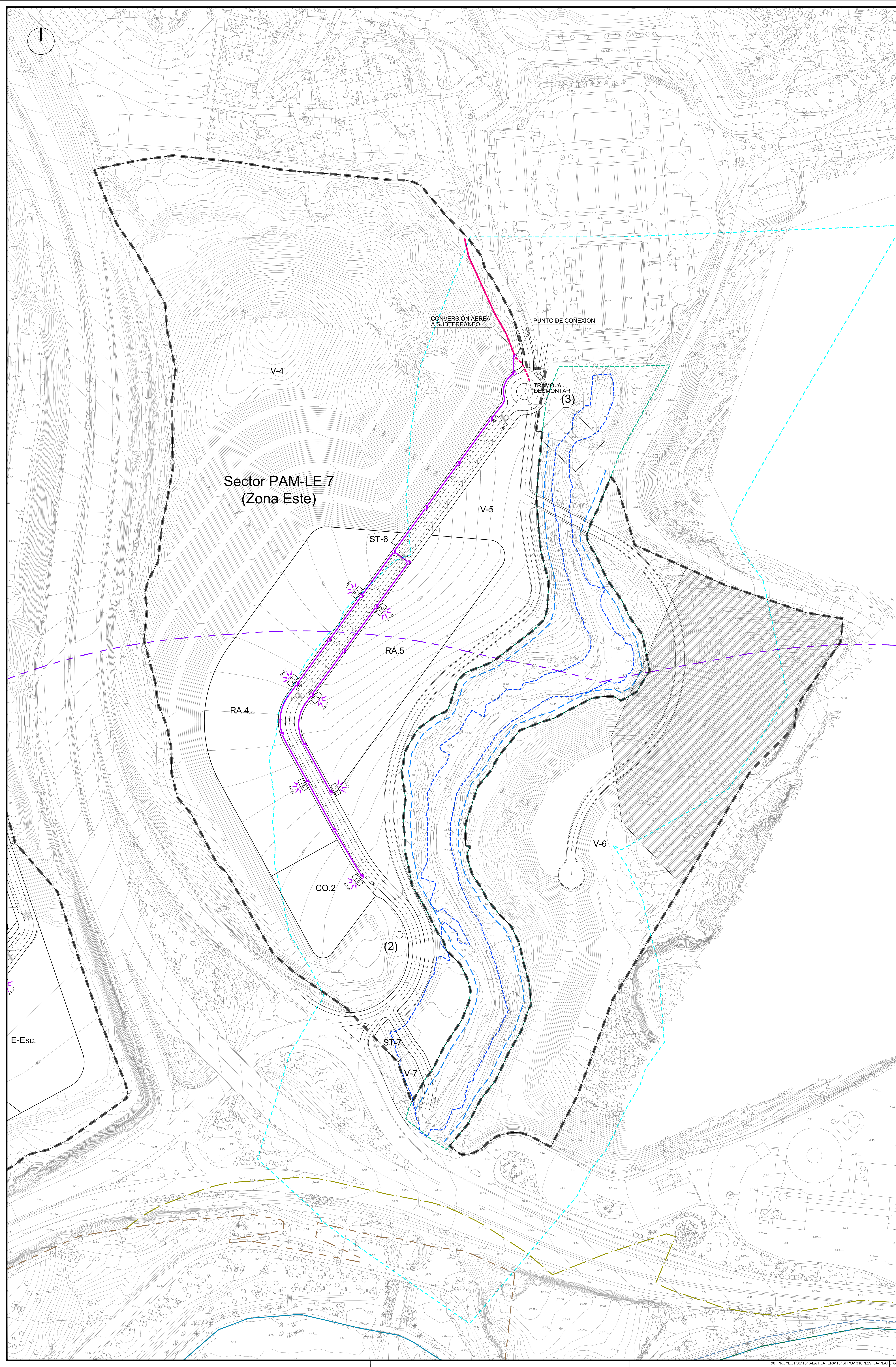

**LEYENDA DE TELECOMUNICACIONES**

- CANALIZACIÓN DE LÍNEAS DE TELECOMUNICACIONES DE DISTRIBUCIÓN  
OPERADOR 1 - AD110  
OPERADOR 2 - AD110
- - - CANALIZACIÓN DE LÍNEAS DE TELECOMUNICACIONES DE DISPERSIÓN  
OPERADOR 1 - AD110  
OPERADOR 2 - AD110  
OPERADOR 3 - AD110
- - - CANALIZACIÓN EXISTENTE A DESMONTAR
- CANALIZACIÓN EXISTENTE AÉREA
- ARGUETA DE TELECOMUNICACIONES TIPO A
- ARGUETA DE TELECOMUNICACIONES TIPO C
- CANALIZACIÓN PARA ACOMETIDA DE ARBOLADO BAJO TUBERÍA PVC
- TC TORRETA DE CONEXIÓN OPERADOR 1
- CR CAMARA DE REGISTRO EXISTENTE OPERADOR 1

- LAS CANALIZACIONES DE TELECOMUNICACIONES SERÁN INDEPENDIENTES PARA CADA OPERADOR.  
- HABRÁ TANTAS CANALIZACIONES DE TELECOMUNICACIONES INDEPENDIENTES COMO OPERADORES ASI LO SOLICITEN.

- LÍMITE SECTOR
- DOMINIO PÚBLICO HIDRÁULICO ARROYO JUDÍO
- SERVIDUMBRE ARROYO JUDÍO
- ZONA INUNDABLE ARROYO JUDÍO
- ZONA POLICÍA ARROYO JUDÍO
- RIBERA DEL MAR  
APROBADA POR O.M. DE 30-08-2023
- DESLINDE DE D.P.M.T. DES/0107/29/0019-DES/10/01  
APROBADO POR O.M. DE 30-08-2023
- SERVIDUMBRE DE PROTECCIÓN,  
APROBADA POR O.M. DE 30-08-2023
- ZONA DE INFLUENCIA DE COSTAS, 500 m.
- SERVIDUMBRE DE TRÁNSITO, 6m.  
APROBADA POR O.M. DE 30-08-2023
- PROPUESTA DE PROTECCIÓN DE PLAYAS FÓSILES

(1) BATERÍA DE LOS ALMELLONES  
(2) ALCUBILLA  
(3) PUENTE SOBRE EL ARROYO JUDÍO

**SEPARATA TELECOMUNICACIONES  
NOVIEMBRE 2023**

**INNOVACIÓN DE PLAN PARCIAL DE ORDENACIÓN**

DE DENOMINACIÓN:  
PLAN PARCIAL DE ORDENACIÓN DEL SECTOR DE ACTUACIÓN PAM-LE.7 "LA PLATERA" DEL PLAN GENERAL DE ORDENACIÓN URBANA DE MÁLAGA

EXPRTE N°: 1.316-PL  
PLANO N°: P.2.7.B  
ESCALA: 1/1.000  
FECHA: JULIO 2.023  
SUSTITUIDO:  
REVISIÓN:

PLANO: P.- PLANOS DE PROYECTO. INFRAESTRUCTURAS. RED DE TELECOMUNICACIONES.(ZONA ESTE)  
ESTUDIO DE ARQUITECTURA Y URBANISMO ANGEL ASEÑO Y ASOCIADOS, S.L.P.  
ARQUITECTO DIRECTOR: ANGEL ASEÑO DIAZ COLEGADO N° 67

PROMOTOR/ES : SOCIEDAD FINANCIERA Y MINERA SUR, S.L.U.