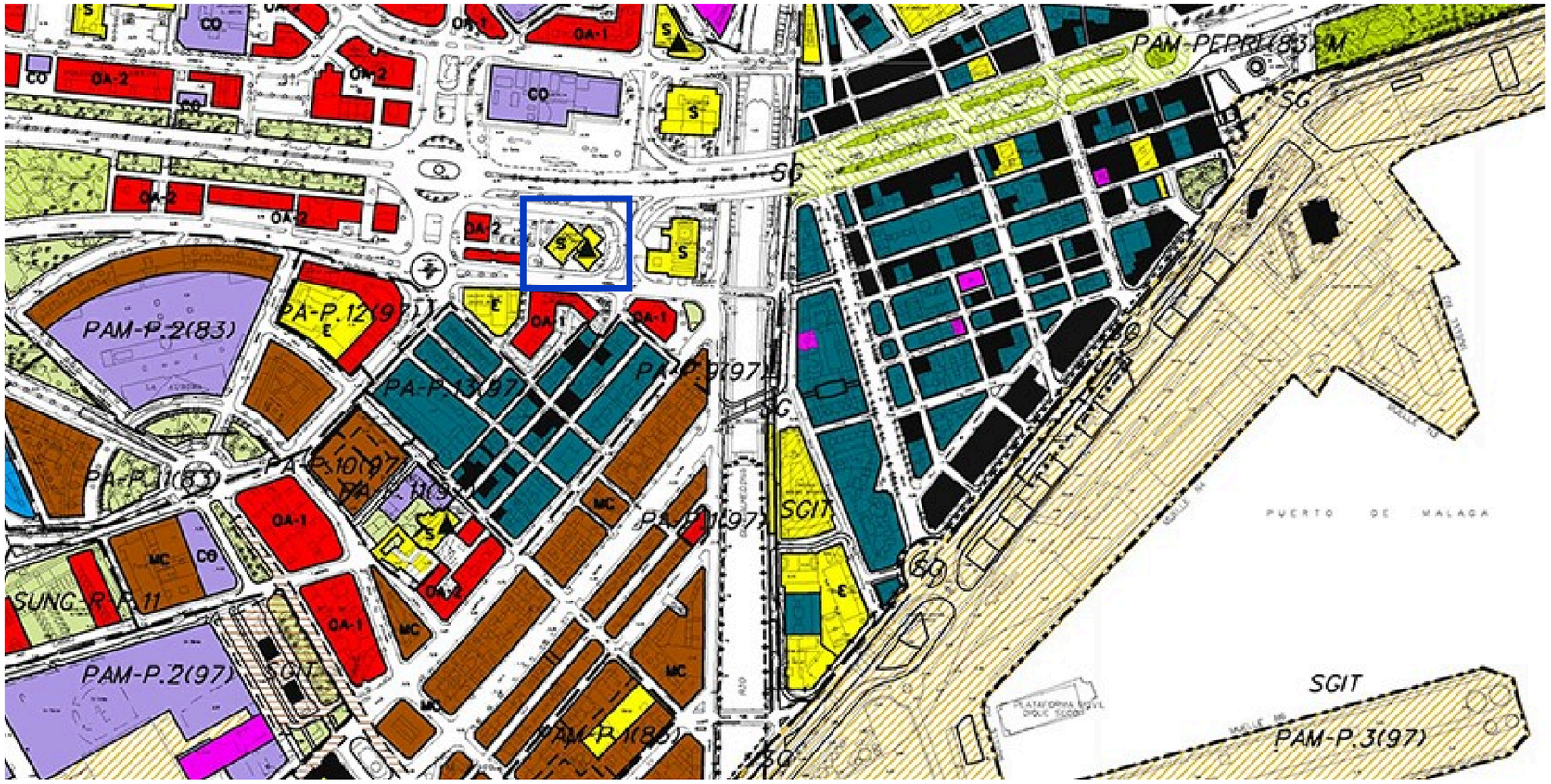

CALIFICACIÓN
EQUIPAMIENTO PRIVADO

CALIFICACION

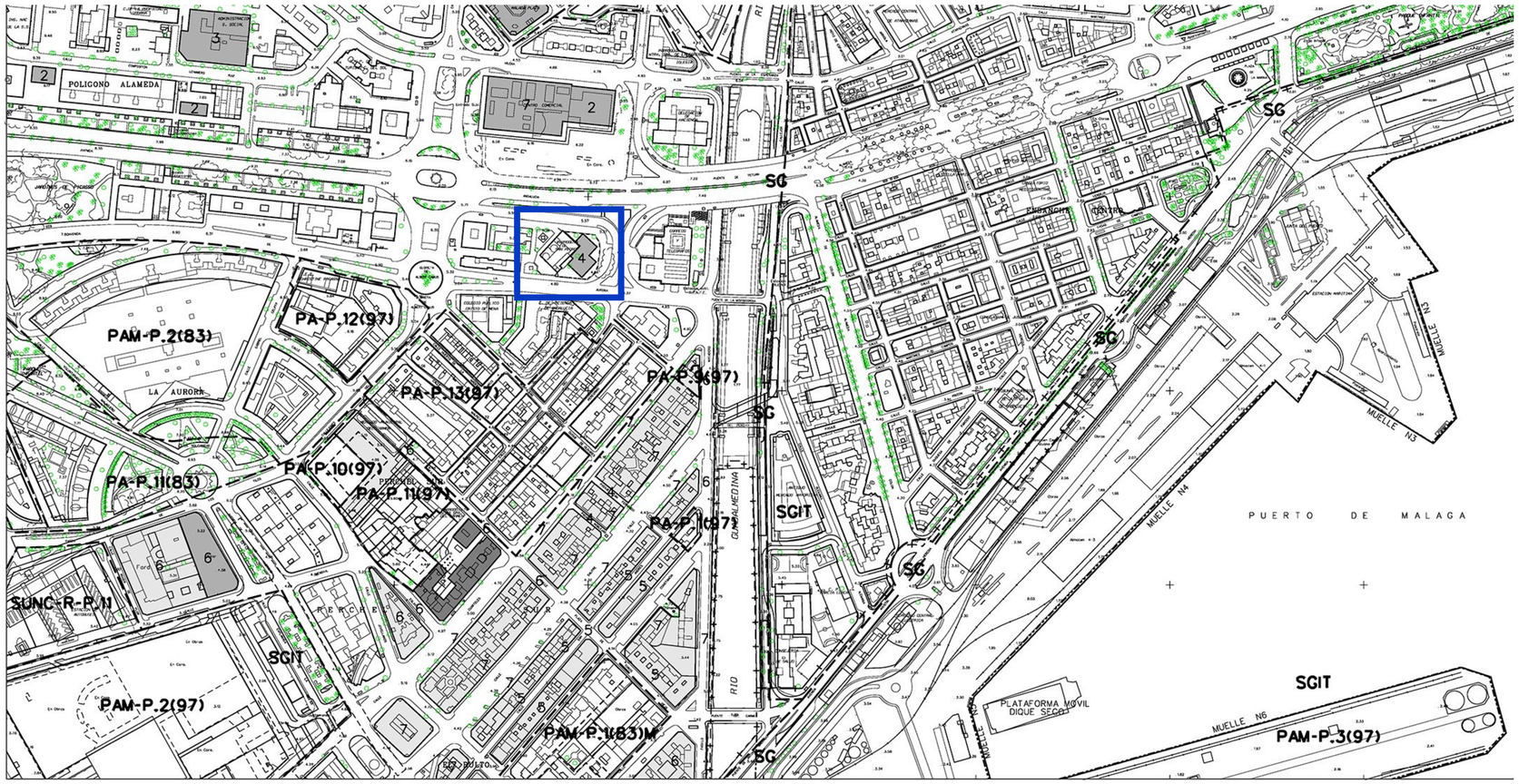

ALTURA DE LA EDIFICACIÓN
5 PLANTAS

ALINEACIONES

NOMBRE DE PROYECTO:

ESTUDIO DE DETALLE REFUNDIDO PARA LA AMPLIACIÓN DE LA CASA HERMANDAD DE LA ARCHICOFRADIA DE LA EXPIRACION EN PLAZA ENRIQUE NAVARRO EN MÁLAGA

EXPEDIENTE:	H-2863-19	PAÍS:	ESPAÑA
FECHA:	ENERO 2026	PROVINCIA:	MALAGA
ESCALA:	S/ESCALA	MUNICIPIO:	MALAGA

NOMBRE DE PLANO:

SITUACIÓN SEGÚN P.G.O.U.

NÚMERO: ED-01

NOTAS GENERALES:

TODOS LOS DISEÑOS Y TODOS LOS DATOS RESEÑADOS EN ESTOS PLANOS TIENEN DERECHO DE PROPIEDAD INTELECTUAL Y SON PROPIEDAD DE HCP ARCHITECTURE & ENGINEERING. ES NECESARIO PERMISO ESCRITO PARA CUALQUIER USO O REPRODUCCION TOTAL O PARCIAL. ESPECIFICACIONES Y DERECHOS DE COPIA SON PROPIEDAD DE HCP ARCHITECTURE & ENGINEERING.

PROPIEDAD:

ARCHICOFRADIA DE LA EXPIRACION

H.C.P. ARQUITECTOS Y URBANISTAS, S.L.P.
www.hcparquitectos.com

Pº Marítimo Ciudad de Melilla 11 29016 Málaga - España Tlf.: + 34. 952.22.77.07

C/. Miguel Ángel 23 3º Planta 28010 Madrid - España Tlf.: + 34. 91.561.07.51

Flat 11-12 Building 1572 Road 2128 Block 321 Qudaibiyo Po Box 11316 - Manama - Bahrain Tlf.: + 973 1718 0530

HCP ARCHITECTURE & ENGINEERING

Firmado digitalmente por ROMERO GONZALEZ MARIO - 44597864Q
Nombre de reconocimiento (DN): c=ES, o=HCP ARQUITECTOS-SOCIEDAD PROFESIONAL, ou=ARQUITECTO, cn=ROMERO GONZALEZ MARIO - 44597864Q

Nombre de reconocimiento (DN): c=ES, o=HCP ARQUITECTOS-SOCIEDAD PROFESIONAL, ou=ARQUITECTO, cn=HIGUERA MATA FRANCISCO JAVIER - 44598442Q

MARIO ROMERO GONZÁLEZ / JAVIER HIGUERA MATA

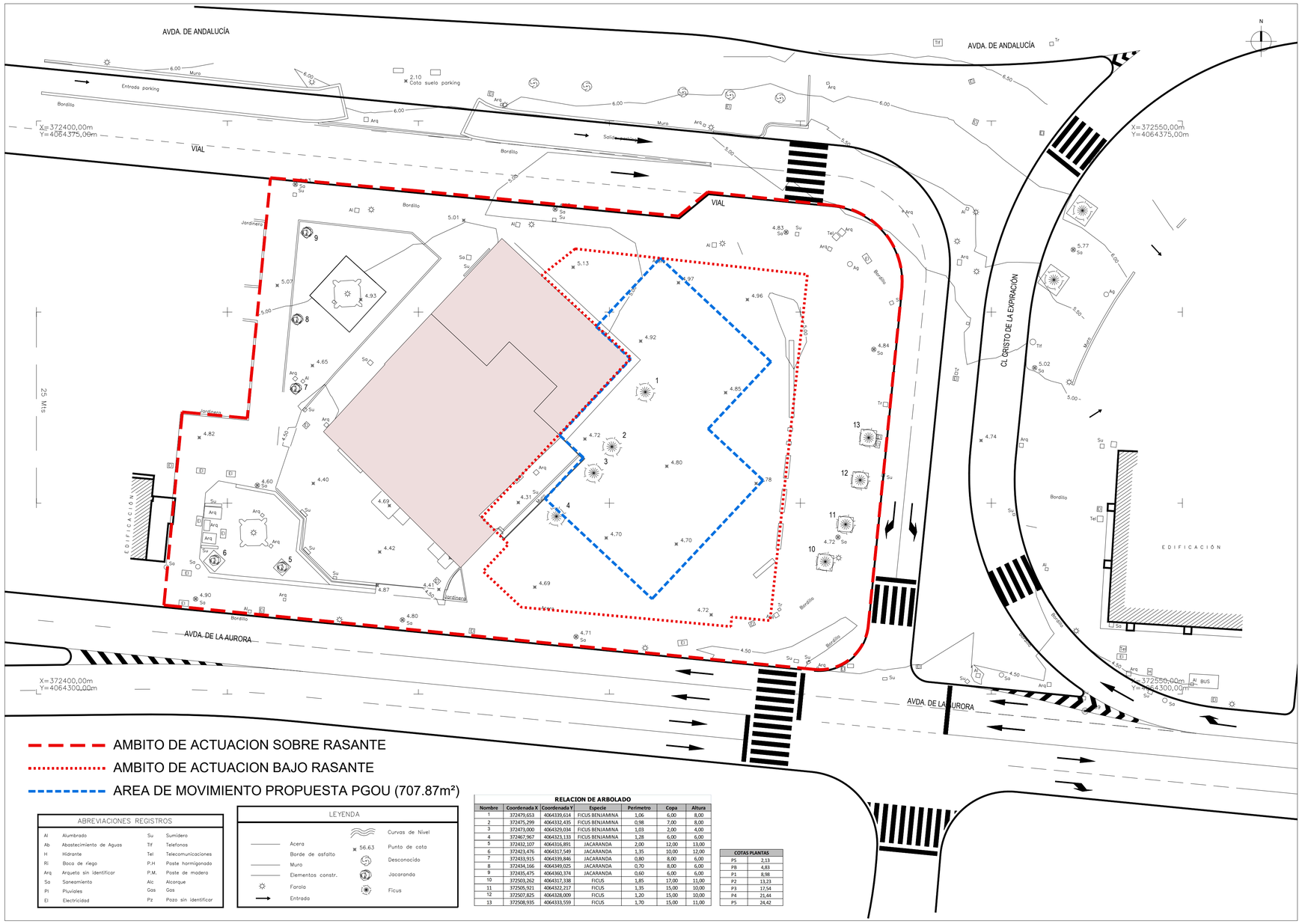

ABREVIACIONES REGISTROS

Al	Alumbrado	Su	Sumidero
Ab	Abastecimiento de Aguas	Tlf	Telefonos
H	Hidrante	Tel	Telecomunicaciones
Ri	Boca de riego	P.H	Poste hormigonado
Arq	Arqueta sin identificar	P.M.	Poste de madera
Sa	Saneamiento	Alc	Alcorque
Pl	Pluviales	Gas	Gas
El	Electricidad	Pz	Pozo sin identificar

LEYENDA

	Acera		Curvas de Nivel
	Borde de asfalto	56.63	Punto de cota
	Muro		Desconocido
	Elementos constr.		Jacaranda
	Farola		Ficus
	Entrada		

RELACION DE ARBOLADO

Nombre	Coordenada X	Coordenada Y	Especie	Perimetro	Copa	Altura
1	372479,653	4064339,614	FICUS BENJAMINA	1,06	6,00	8,00
2	372475,299	4064332,435	FICUS BENJAMINA	0,98	7,00	8,00
3	372473,000	4064329,034	FICUS BENJAMINA	1,03	2,00	4,00
4	372467,967	4064323,133	FICUS BENJAMINA	1,28	6,00	6,00
5	372432,107	4064316,891	JACARANDA	2,00	12,00	13,00
6	372421,476	4064317,549	JACARANDA	1,35	10,00	12,00
7	372433,915	4064339,846	JACARANDA	0,80	8,00	6,00
8	372434,166	4064349,025	JACARANDA	0,70	8,00	6,00
9	372435,475	4064360,374	JACARANDA	0,60	6,00	6,00
10	372503,262	4064317,338	FICUS	1,85	17,00	11,00
11	372505,921	4064322,217	FICUS	1,35	15,00	10,00
12	372507,825	4064328,009	FICUS	1,20	15,00	10,00
13	372508,935	4064333,559	FICUS	1,70	15,00	11,00

COTAS PLANTAS	
P5	2,13
PB	4,83
P1	8,98
P2	13,23
P3	17,54
P4	21,44
P5	24,42

COORDENADAS (ETRS 89) DELIMITACIÓN BIC
IGLESIA DE SAN PEDRO DEL PERCHEL (MALAGA)

	x	y
1	372439	4064333
2	372438	4064334
3	372452	4064350
4	372458	4064344
5	372461	4064347
6	372469	4064339
7	372467	4064336
8	372469	4064334
9	372458	4064323
10	372460	4064321
11	372456	4064317
12	372445	4064327
13	372445	4064327
14	372445	4064327
15	372445	4064327
16	372444	4064328
17	372444	4064328
18	372443	4064328
19	372443	4064328
20	372442	4064329
21	372443	4064329
22	372440	4064332
23	372439	4064332
24	372438	4064333

COORDENADAS (ETRS 89) DELIMITACIÓN ENTORNO BIC
IGLESIA DE SAN PEDRO DEL PERCHEL (MALAGA)

	x	y
1	372385	4064392
2	372400	4064391
3	372416	4064389
4	372437	4064387
5	372459	4064386
6	372467	4064384
7	372483	4064383
8	372494	4064384
9	372502	4064384
10	372492	4064268
11	372484	4064275
12	372483	4064275
13	372482	4064276
14	372482	4064277
15	372469	4064288
16	372414	4064293
17	372417	4064317
18	372418	4064326
19	372415	4064326
20	372415	4064328
21	372403	4064329
22	372403	4064329
23	372399	4064329
24	372397	4064330
25	372390	4064330
26	372390	4064329
27	372384	4064330
28	372384	4064331
29	372380	4064332
30	372381	4064340
31	372383	4064367

NOMBRE DE PROYECTO:

ESTUDIO DE DETALLE REFUNDIDO PARA LA AMPLIACIÓN DE LA CASA HERMANDAD DE LA ARCHICOFRADIA DE LA EXPIRACION EN PLAZA ENRIQUE NAVARRO EN MÁLAGA

EXPEDIENTE:	H-2863-19	PAÍS:	ESPAÑA
FECHA:	ENERO 2026	PROVINCIA:	MALAGA
ESCALA:	1:300	MUNICIPIO:	MALAGA

NOMBRE DE PLANO:

TOPOGRÁFICO ACTUAL
AMBITO DE ACTUACIÓN Y
ALINEACIONES PROPUESTA P.G.O.U

NÚMERO: ED-02

NOTAS GENERALES:

TODOS LOS DISEÑOS Y TODOS LOS DATOS RESEÑADOS EN ESTOS PLANOS TIENEN DERECHO DE PROPIEDAD INTELECTUAL Y SON PROPIEDAD DE HCP ARCHITECTURE & ENGINEERING. ES NECESARIO PERMISO ESCRITO PARA CUALQUIER USO O REPRODUCCION TOTAL O PARCIAL. ESPECIFICACIONES Y DERECHOS DE COPIA SON PROPIEDAD DE HCP ARCHITECTURE & ENGINEERING.

PROPIEDAD:

ARCHICOFRADIA DE LA EXPIRACION

H. C. P. ARQUITECTOS Y URBANISTAS, S. L. P.
www.hcparquitectos.com

Pº Marítimo Ciudad de Melilla 11 29016 Málaga - España Tlf.: + 34. 952.22.77.07

C/. Miguel Ángel 23 3º Planta 28010 Madrid - España Tlf.: + 34. 91.561.07.51

Flat 11-12 Building 1572 Road 2128
Block 321 Gudaibiya
Po Box 11316 - Manama - Bahrain
Tlf.: + 973 1718 0530

HCP ARCHITECTURE & ENGINEERING

MARIO ROMERO GONZÁLEZ / JAVIER HIGUERA MATA

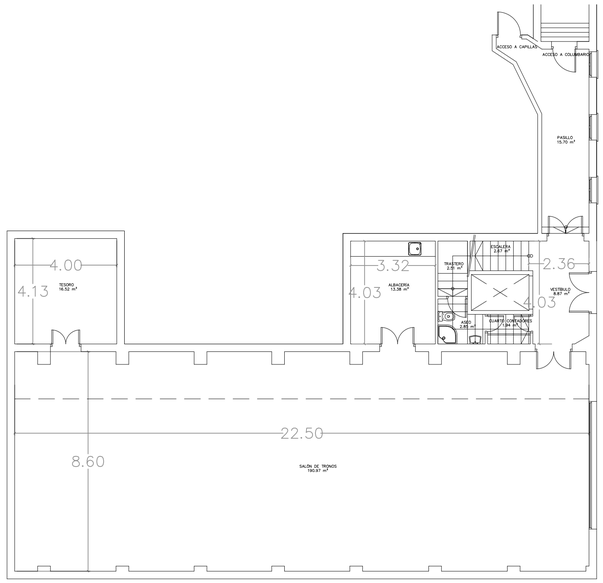

PLANTA BAJA. *Casa hermandad actual*
SUPERFICIE CONSTRUIDA: 275.94m²

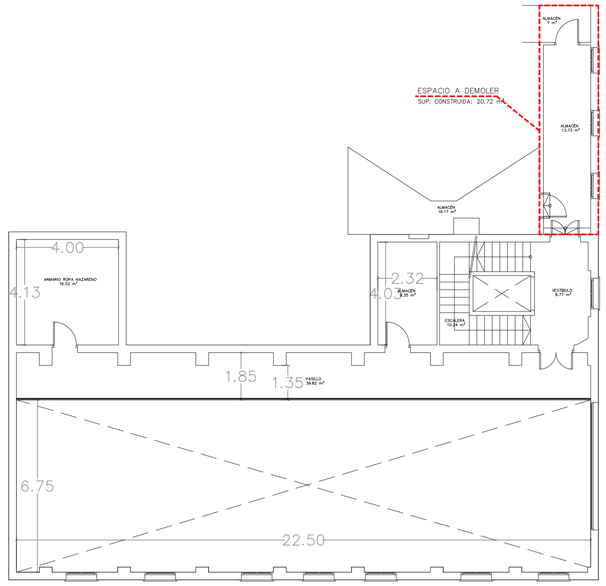

PLANTA 1ª. *Casa hermandad actual*
SUPERFICIE CONSTRUIDA: 120.46 m²

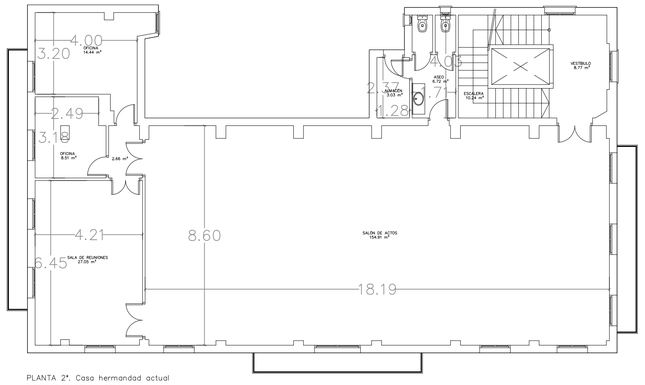

PLANTA 2ª. *Casa hermandad actual*
SUPERFICIE CONSTRUIDA: 273.33 m²

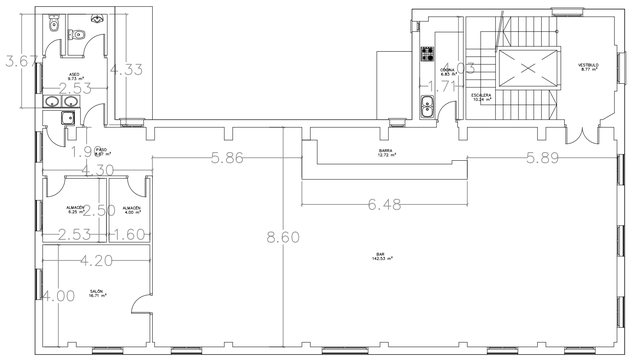

PLANTA 3ª. *Casa hermandad actual*
SUPERFICIE CONSTRUIDA: 262.45 m²

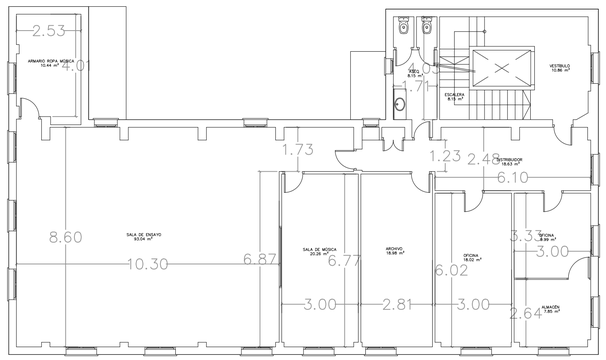

PLANTA 4ª. *Casa hermandad actual*
SUPERFICIE CONSTRUIDA: 262.45 m²

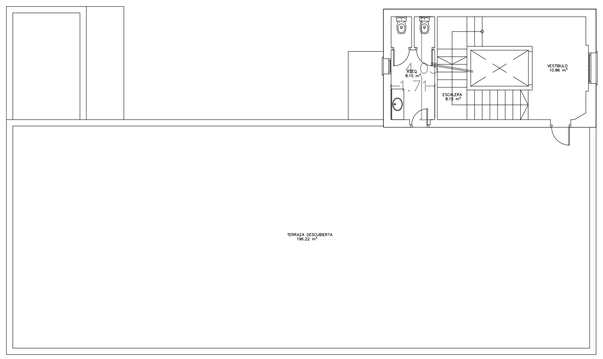

PLANTA SALIDA A CUBIERTA (CASETON)
SUPERFICIE CONSTRUIDA: 38.57 m²

IMPLANTACION. ALINEACIONES PROPUESTA EN PGOU

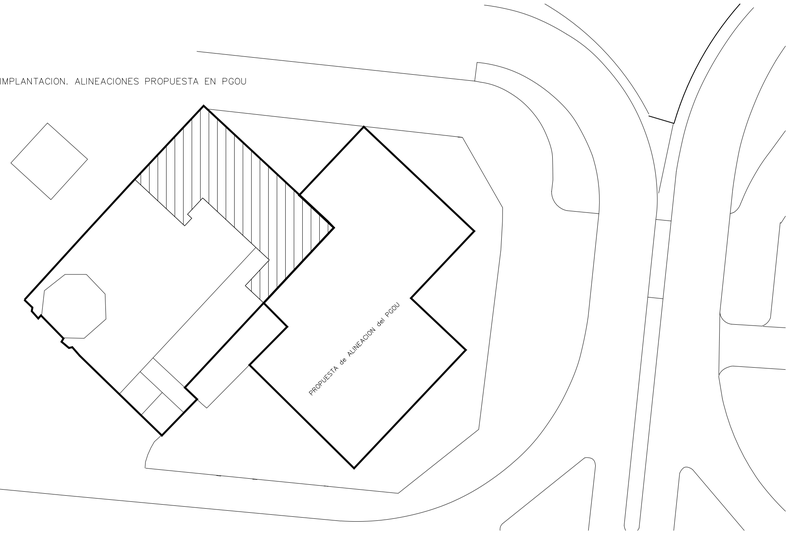

ANALISIS EDIFICABILIDAD MAXIMA			
PLANTA	CASA HERMANDAD ACTUAL	AMPLIACION PGOU	TOTAL
CASTILLETE	38,57 m²	0,00 m²	38,57 m²
CUARTA	262,45 m²	707,87 m²	970,32 m²
TERCERA	262,45 m²	707,87 m²	970,32 m²
SEGUNDA	273,33 m²	707,87 m²	981,20 m²
PRIMERA	120,46 m²	707,87 m²	828,33 m²
BAJA	275,94 m²	707,87 m²	983,81 m²
TOTALES	**1233,20 m²**	**3539,35 m²**	**4772,55 m²**

NOMBRE DE PROYECTO:

ESTUDIO DE DETALLE REFUNDIDO PARA LA AMPLIACIÓN DE LA CASA HERMANDAD DE LA ARCHICOFRADIA DE LA EXPIRACION EN PLAZA ENRIQUE NAVARRO EN MÁLAGA

EXPEDIENTE:	H-2863-19	PAÍS:	ESPAÑA
FECHA:	ENERO 2026	PROVINCIA:	MALAGA
ESCALA:	1:120	MUNICIPIO:	MALAGA

NOMBRE DE PLANO:

EDIFICACIÓN EXISTENTE
CASA HERMANDAD
ANALISIS EDIFICABILIDAD MAXIMA

NÚMERO: ED-03

NOTAS GENERALES:

TODOS LOS DISEÑOS Y TODOS LOS DATOS RESEÑADOS EN ESTOS PLANOS TIENEN DERECHO DE PROPIEDAD INTELECTUAL Y SON PROPIEDAD DE HCP ARCHITECTURE & ENGINEERING. ES NECESARIO PERMISO ESCRITO PARA CUALQUIER USO O REPRODUCCION TOTAL O PARCIAL. ESPECIFICACIONES Y DERECHOS DE COPIA SON PROPIEDAD DE HCP ARCHITECTURE & ENGINEERING.

PROPIEDAD:

ARCHICOFRADIA DE LA EXPIRACION

H.C.P. ARQUITECTOS Y URBANISTAS, S.L.P.
www.hcparquitectos.com

Pº Marítimo Ciudad de Melilla 11 29016 Málaga - España Tlf.: + 34. 952.22.77.07

C/. Miguel Ángel 23 3º Planta 28010 Madrid - España Tlf.: + 34. 91.561.07.51

Flat 11-12 Building 1572 Road 2128
Block 321 Gudaibiya
Po Box 11316 - Manama - Bahrain
Tlf.: + 973 1718 0530

HCP ARCHITECTURE & ENGINEERING

MARIO ROMERO GONZÁLEZ / JAVIER HIGUERA MATA

AVDA. DE ANDALUCÍA

VIAL

Entrada parking

Muro

Cota suelo parking

Salida parking

Bordillo

Jardinera

EDIFICACIÓN

CL CRISTO DE LA EXPIRACIÓN

X=372550,00m
Y=4064375,00m

Acera

AVDA. DE LA AURORA

X=372550,00m
Y=4064300,00m

AMBITO ACTUACION

AREA DE MOVIMIENTO PROPUESTA PGOU (707.87m²)

EDIFICACION ACTUAL DE CASA HERMANDAD

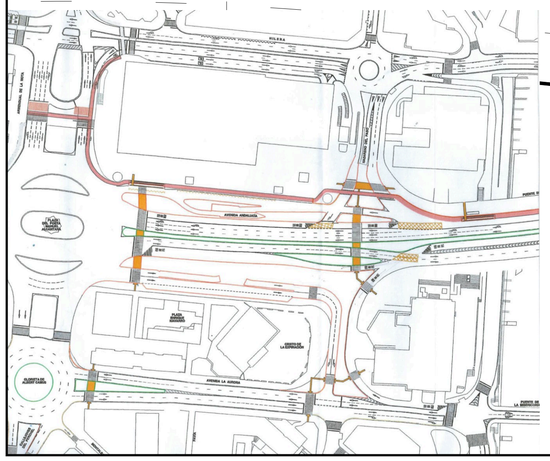

PLANO TRAFICO Y MOVILIDAD
ESCALA 1:2000

NOMBRE DE PROYECTO:

ESTUDIO DE DETALLE REFUNDIDO PARA LA AMPLIACIÓN DE LA CASA HERMANDAD DE LA ARCHICOFRADIA DE LA EXPIRACION EN PLAZA ENRIQUE NAVARRO EN MÁLAGA

EXPEDIENTE:	H-2863-19	PAÍS:	ESPAÑA
FECHA:	ENERO 2026	PROVINCIA:	MALAGA
ESCALA:	1/200	MUNICIPIO:	MALAGA

NOMBRE DE PLANO:

REORDENACIÓN VIARIA.
AMBITO DE ACTUACIÓN SOBRE TOPOGRAFÍA

NÚMERO: ED-04

NOTAS GENERALES:

TODOS LOS DISEÑOS Y TODOS LOS DATOS RESEÑADOS EN ESTOS PLANOS TIENEN DERECHO DE PROPIEDAD INTELECTUAL Y SON PROPIEDAD DE HCP ARCHITECTURE & ENGINEERING. ES NECESARIO PERMISO ESCRITO PARA CUALQUIER USO O REPRODUCCION TOTAL O PARCIAL. ESPECIFICACIONES Y DERECHOS DE COPIA SON PROPIEDAD DE HCP ARCHITECTURE & ENGINEERING.

PROPIEDAD:

ARCHICOFRADIA DE LA EXPIRACION

H. C. P. ARQUITECTOS Y URBANISTAS, S. L. P.
www.hcparquitectos.com

Pº Marítimo Ciudad de Melilla 11 29016 Málaga - España Tlf.: + 34. 952.22.77.07

C/. Miguel Ángel 23 3º Planta 28010 Madrid - España Tlf.: + 34. 91.561.07.51

Flat 11-12 Building 1572 Road 2128
Block 321 Gudaibiya
Po Box 11316 - Manama - Bahrain
Tlf.: + 973 1718 0530

HCP ARCHITECTURE & ENGINEERING

MARIO ROMERO GONZÁLEZ / JAVIER HIGUERA MATA

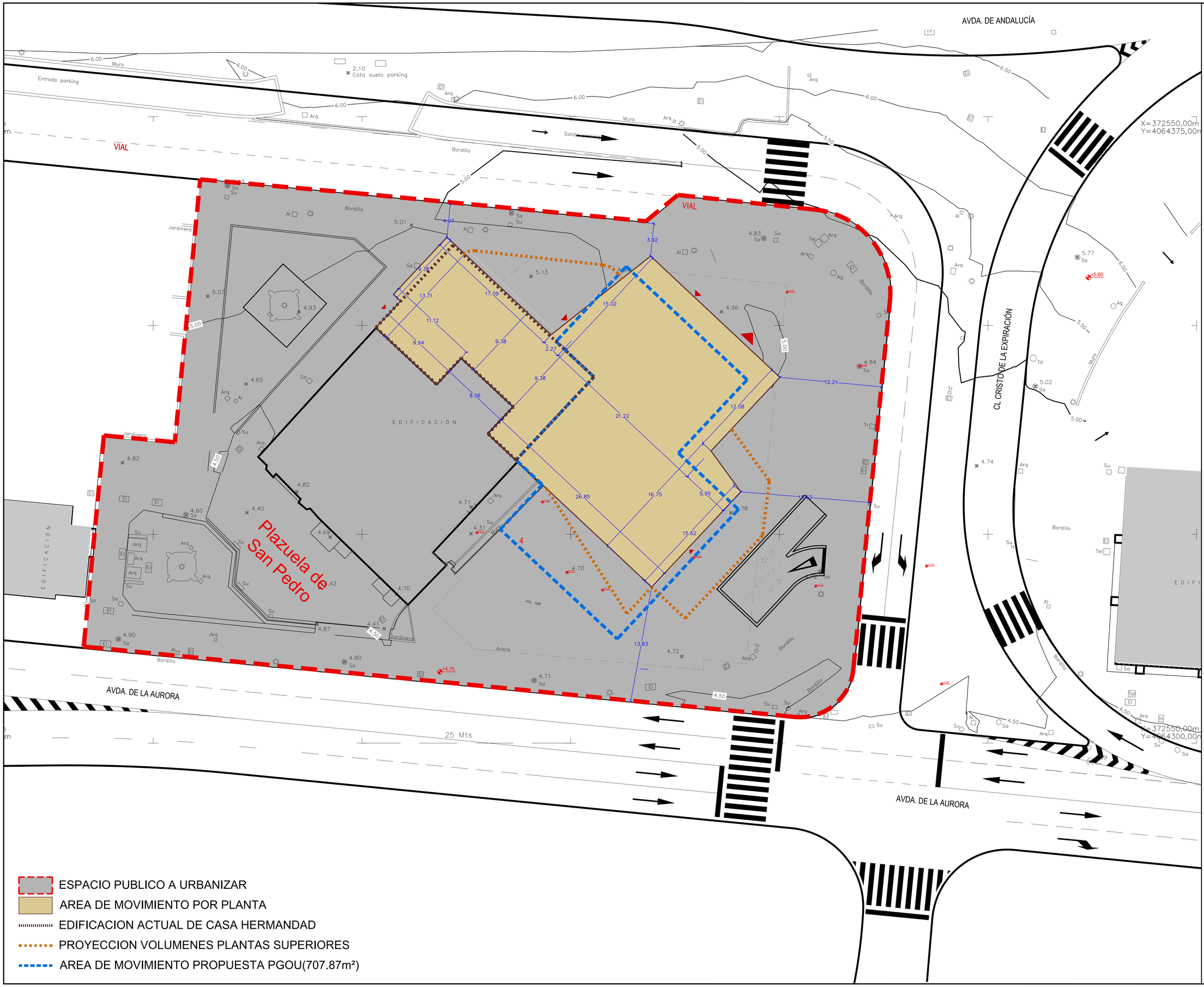

AREAS DE MOVIMENTO DE LA EDIFICIACION		
PLANTA	AREA OCUPACION	CUBIERTA PLANTA INFERIOR
CASTILLETE	46,02 m²	692,83 m²
CUARTA	738,85 m²	281,92 m²
TERCERA	1020,77 m²	0,00 m²
SEGUNDA	1020,77 m²	176,33 m²
PRIMERA	1082,18 m²	0,00 m²
BAJA	948,33 m²	0,00 m²
BAJO RASANTE	4009,06 m²	0,00 m²

NOMBRE DE PROYECTO:

ESTUDIO DE DETALLE REFUNDIDO PARA LA AMPLIACIÓN DE LA CASA HERMANDAD DE LA ARCHICOFRADIA DE LA EXPIRACION EN PLAZA ENRIQUE NAVARRO EN MÁLAGA

EXPEDIENTE:	H-2863-19	PAÍS:	ESPAÑA
FECHA:	ENERO 2026	PROVINCIA:	MALAGA
ESCALA:	A1 1/200	MUNICIPIO:	MALAGA

NOMBRE DE PLANO:

AREA DE MOVIMIENTO DE EDIFICACIÓN PLANTA BAJA

NÚMERO: ED-05

NOTAS GENERALES:

TODOS LOS DISEÑOS Y TODOS LOS DATOS RESEÑADOS EN ESTOS PLANOS TIENEN DERECHO DE PROPIEDAD INTELECTUAL Y SON PROPIEDAD DE HCP ARCHITECTURE & ENGINEERING. ES NECESARIO PERMISO ESCRITO PARA CUALQUIER USO O REPRODUCCION TOTAL O PARCIAL. ESPECIFICACIONES Y DERECHOS DE COPIA SON PROPIEDAD DE HCP ARCHITECTURE & ENGINEERING.

PROPIEDAD:

ARCHICOFRADIA DE LA EXPIRACION

H.C.P. ARQUITECTOS Y URBANISTAS, S.L.P.
www.hcparquitectos.com

Pº Marítimo Ciudad de Melilla 11 29016 Málaga - España Tlf.: + 34. 952.22.77.07

C/. Miguel Ángel 23 3º Planta 28010 Madrid - España Tlf.: + 34. 91.561.07.51

Flat 11-12 Building 1572 Road 2128 Block 321 Gudaibiya Po Box 11316 - Manama - Bahrain Tlf.: + 973 1718 0530

HCP ARCHITECTURE & ENGINEERING

MARIO ROMERO GONZÁLEZ / JAVIER HIGUERA MATA

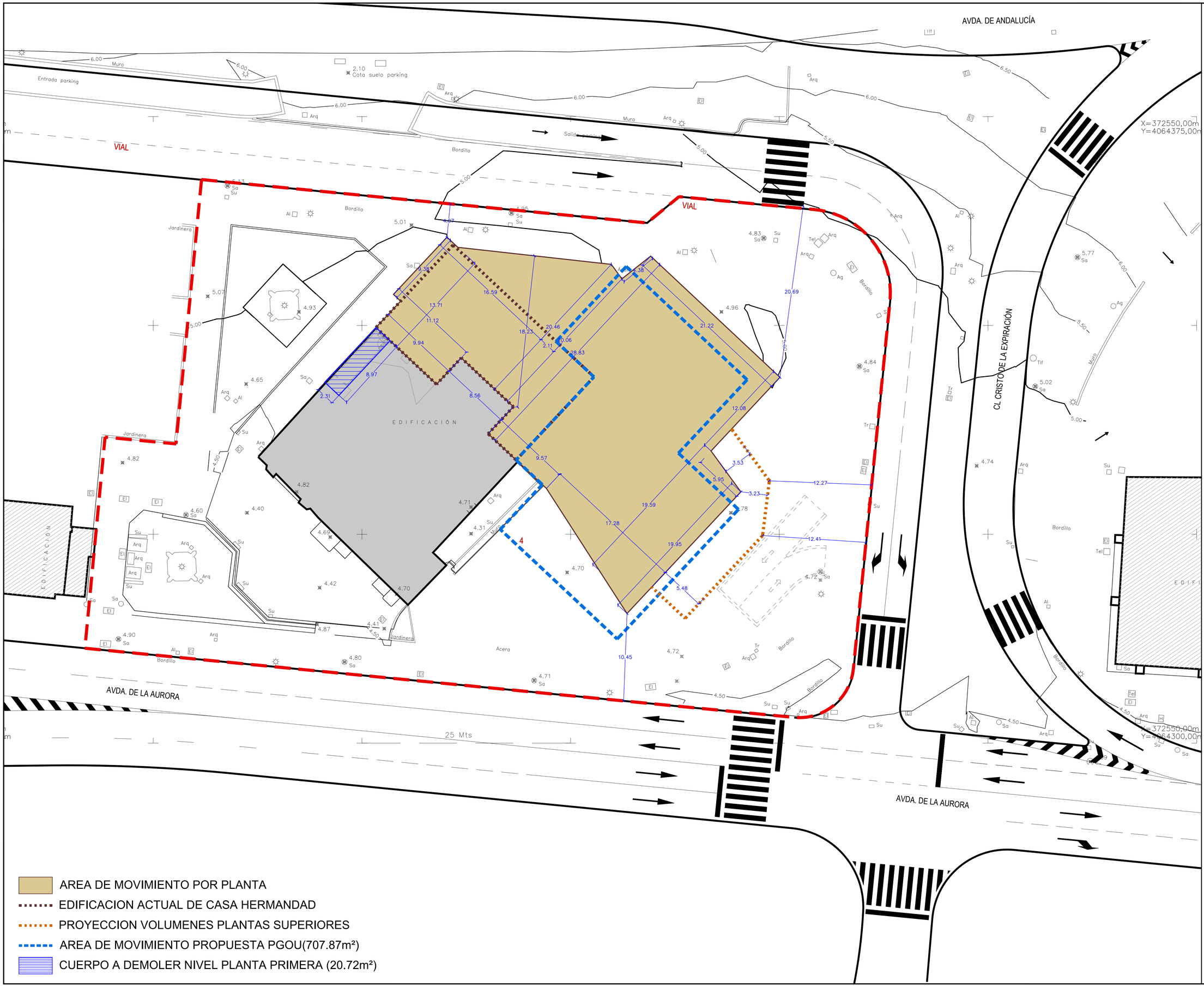

AREAS DE MOVIMENTO DE LA EDIFICIACION		
PLANTA	AREA OCUPACION	CUBIERTA PLANTA INFERIOR
CASTILLETE	46,02 m²	692,83 m²
CUARTA	738,85 m²	281,92 m²
TERCERA	1020,77 m²	0,00 m²
SEGUNDA	1020,77 m²	176,33 m²
PRIMERA	1082,18 m²	0,00 m²
BAJA	948,33 m²	0,00 m²
BAJO RASANTE	4009,06 m²	0,00 m²

AREA DE MOVIMIENTO POR PLANTA

EDIFICACION ACTUAL DE CASA HERMANDAD

PROYECCION VOLUMENES PLANTAS SUPERIORES

AREA DE MOVIMIENTO PROPUESTA PGOU(707.87m²)

CUERPO A DEMOLER NIVEL PLANTA PRIMERA (20.72m²)

NOMBRE DE PROYECTO:

ESTUDIO DE DETALLE REFUNDIDO PARA LA AMPLIACIÓN DE LA CASA HERMANDAD DE LA ARCHICOFRADIA DE LA EXPIRACION EN PLAZA ENRIQUE NAVARRO EN MÁLAGA

EXPEDIENTE:	H-2863-19	PAÍS:	ESPAÑA
FECHA:	ENERO 2026	PROVINCIA:	MALAGA
ESCALA:	A1 1/200	MUNICIPIO:	MALAGA

NOMBRE DE PLANO:

AREA DE MOVIMIENTO DE EDIFICACIÓN PLANTA PRIMERA

NÚMERO: ED-06

NOTAS GENERALES:

TODOS LOS DISEÑOS Y TODOS LOS DATOS RESEÑADOS EN ESTOS PLANOS TIENEN DERECHO DE PROPIEDAD INTELECTUAL Y SON PROPIEDAD DE HCP ARCHITECTURE & ENGINEERING. ES NECESARIO PERMISO ESCRITO PARA CUALQUIER USO O REPRODUCCION TOTAL O PARCIAL. ESPECIFICACIONES Y DERECHOS DE COPIA SON PROPIEDAD DE HCP ARCHITECTURE & ENGINEERING.

PROPIEDAD:

ARCHICOFRADIA DE LA EXPIRACION

H. C. P. ARQUITECTOS Y URBANISTAS, S. L. P.
www.hcparquitectos.com

Pº Marítimo Ciudad de Melilla 11 29016 Málaga - España Tlf.: + 34. 952.22.77.07

C/. Miguel Ángel 23 3º Planta 28010 Madrid - España Tlf.: + 34. 91.561.07.51

Flat 11-12 Building 1572 Road 2128 Block 321 Qudaibiya
Po Box 11316 - Manama - Bahrain Tlf.: + 973 1718 0530

HCP ARCHITECTURE & ENGINEERING

MARIO ROMERO GONZÁLEZ / JAVIER HIGUERA MATA

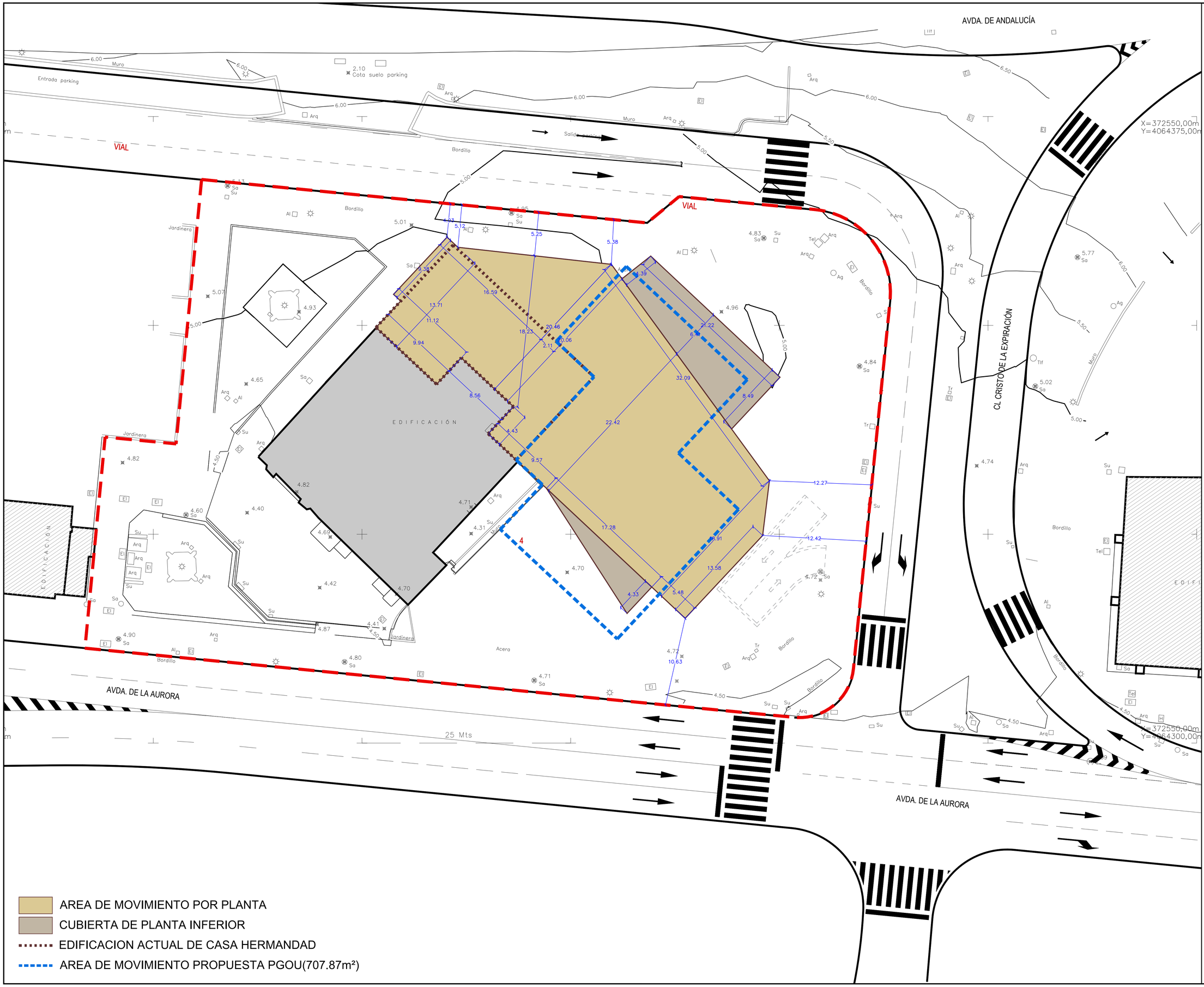

AREAS DE MOVIMENTO DE LA EDIFICIACION		
PLANTA	AREA OCUPACION	CUBIERTA PLANTA INFERIOR
CASTILLETE	46,02 m²	692,83 m²
CUARTA	738,85 m²	281,92 m²
TERCERA	1020,77 m²	0,00 m²
SEGUNDA	1020,77 m²	176,33 m²
PRIMERA	1082,18 m²	0,00 m²
BAJA	948,33 m²	0,00 m²
BAJO RASANTE	4009,06 m²	0,00 m²

NOMBRE DE PROYECTO:

ESTUDIO DE DETALLE REFUNDIDO PARA LA AMPLIACIÓN DE LA CASA HERMANDAD DE LA ARCHICOFRADIA DE LA EXPIRACION EN PLAZA ENRIQUE NAVARRO EN MÁLAGA

EXPEDIENTE:	H-2863-19	PAÍS:	ESPAÑA
FECHA:	ENERO 2026	PROVINCIA:	MALAGA
ESCALA:	A1 1/200	MUNICIPIO:	MALAGA

NOMBRE DE PLANO:

AREA DE MOVIMIENTO DE EDIFICACIÓN PLANTA SEGUNDA

NÚMERO: ED-07

NOTAS GENERALES:

TODOS LOS DISEÑOS Y TODOS LOS DATOS RESEÑADOS EN ESTOS PLANOS TIENEN DERECHO DE PROPIEDAD INTELECTUAL Y SON PROPIEDAD DE HCP ARCHITECTURE & ENGINEERING. ES NECESARIO PERMISO ESCRITO PARA CUALQUIER USO O REPRODUCCION TOTAL O PARCIAL. ESPECIFICACIONES Y DERECHOS DE COPIA SON PROPIEDAD DE HCP ARCHITECTURE & ENGINEERING.

PROPIEDAD:

ARCHICOFRADIA DE LA EXPIRACION

H. C. P. ARQUITECTOS Y URBANISTAS, S. L. P.
www.hcparquitectos.com

Pº Marítimo Ciudad de Melilla 11 29016 Málaga - España Tlf.: + 34. 952.22.77.07

C/. Miguel Ángel 23 3º Planta 28010 Madrid - España Tlf.: + 34. 91.561.07.51

Flat 11-12 Building 1572 Road 2128 Block 321 Gudaibiya
Po Box 11316 - Manama - Bahrain Tlf.: + 973 1718 0530

HCP ARCHITECTURE & ENGINEERING

MARIO ROMERO GONZÁLEZ / JAVIER HIGUERA MATA

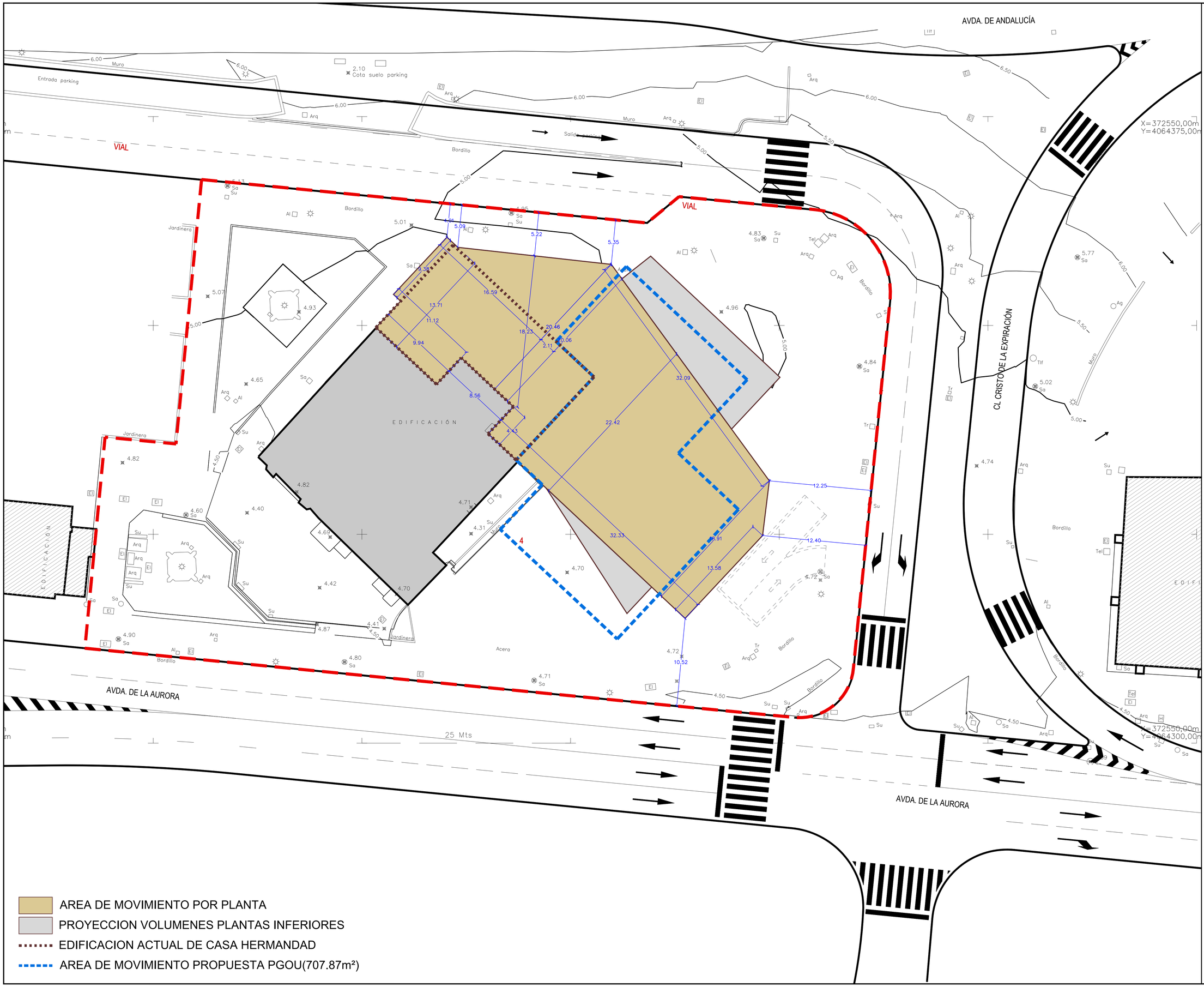

AREAS DE MOVIMENTO DE LA EDIFICIACION		
PLANTA	AREA OCUPACION	CUBIERTA PLANTA INFERIOR
CASTILLETE	46,02 m²	692,83 m²
CUARTA	738,85 m²	281,92 m²
TERCERA	1020,77 m²	0,00 m²
SEGUNDA	1020,77 m²	176,33 m²
PRIMERA	1082,18 m²	0,00 m²
BAJA	948,33 m²	0,00 m²
BAJO RASANTE	4009,06 m²	0,00 m²

NOMBRE DE PROYECTO:

ESTUDIO DE DETALLE REFUNDIDO PARA LA AMPLIACIÓN DE LA CASA HERMANDAD DE LA ARCHICOFRADIA DE LA EXPIRACION EN PLAZA ENRIQUE NAVARRO EN MÁLAGA

EXPEDIENTE:	H-2863-19	PAÍS:	ESPAÑA
FECHA:	ENERO 2026	PROVINCIA:	MALAGA
ESCALA:	A1 1/200	MUNICIPIO:	MALAGA

NOMBRE DE PLANO:

AREA DE MOVIMIENTO DE EDIFICACIÓN PLANTA TERCERA

NÚMERO: ED-08

NOTAS GENERALES:

TODOS LOS DISEÑOS Y TODOS LOS DATOS RESEÑADOS EN ESTOS PLANOS TIENEN DERECHO DE PROPIEDAD INTELECTUAL Y SON PROPIEDAD DE HCP ARCHITECTURE & ENGINEERING. ES NECESARIO PERMISO ESCRITO PARA CUALQUIER USO O REPRODUCCION TOTAL O PARCIAL. ESPECIFICACIONES Y DERECHOS DE COPIA SON PROPIEDAD DE HCP ARCHITECTURE & ENGINEERING.

PROPIEDAD:

ARCHICOFRADIA DE LA EXPIRACION

H.C.P. ARQUITECTOS Y URBANISTAS, S.L.P.
www.hcparquitectos.com

Pº Marítimo Ciudad de Melilla 11 29016 Málaga - España Tlf.: + 34. 952.22.77.07

C/. Miguel Ángel 23 3º Planta 28010 Madrid - España Tlf.: + 34. 91.561.07.51

Flat 11-12 Building 1572 Road 2128 Block 321 Gudaibiya Po Box 11316 - Manama - Bahrain Tlf.: + 973 1718 0530

HCP ARCHITECTURE & ENGINEERING

MARIO ROMERO GONZÁLEZ / JAVIER HIGUERA MATA

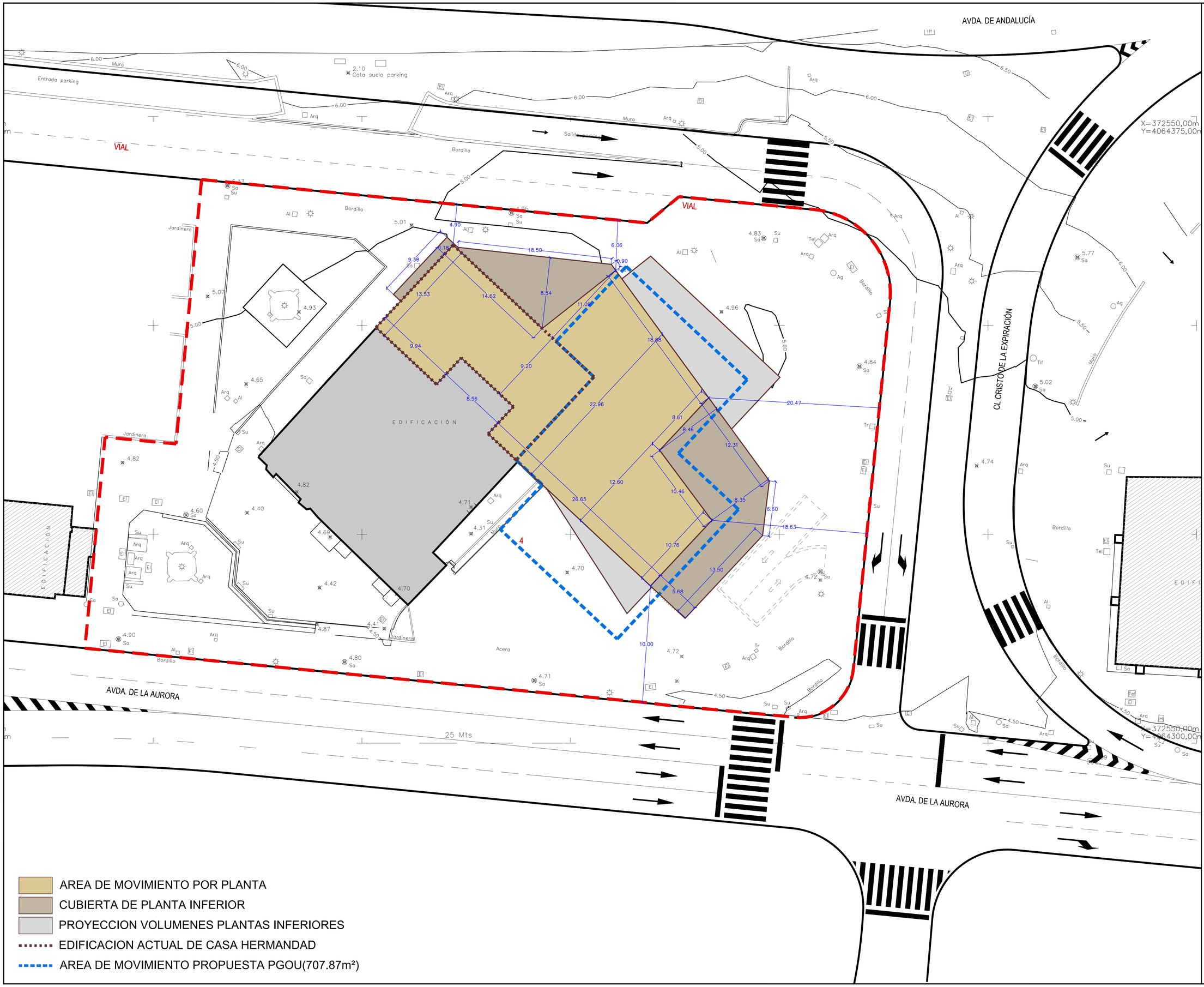

AREAS DE MOVIMENTO DE LA EDIFICIACION		
PLANTA	AREA OCUPACION	CUBIERTA PLANTA INFERIOR
CASTILLETE	46,02 m²	692,83 m²
CUARTA	738,85 m²	281,92 m²
TERCERA	1020,77 m²	0,00 m²
SEGUNDA	1020,77 m²	176,33 m²
PRIMERA	1082,18 m²	0,00 m²
BAJA	948,33 m²	0,00 m²
BAJO RASANTE	4009,06 m²	0,00 m²

AREA DE MOVIMIENTO POR PLANTA

CUBIERTA DE PLANTA INFERIOR

PROYECCION VOLUMENES PLANTAS INFERIORES

EDIFICACION ACTUAL DE CASA HERMANDAD

AREA DE MOVIMIENTO PROPUESTA PGOU(707.87m²)

NOMBRE DE PROYECTO:

ESTUDIO DE DETALLE REFUNDIDO PARA LA AMPLIACIÓN DE LA CASA HERMANDAD DE LA ARCHICOFRADIA DE LA EXPIRACION EN PLAZA ENRIQUE NAVARRO EN MÁLAGA

EXPEDIENTE:	H-2863-19	PAÍS:	ESPAÑA
FECHA:	ENERO 2026	PROVINCIA:	MALAGA
ESCALA:	A1 1/200	MUNICIPIO:	MALAGA

NOMBRE DE PLANO:

AREA DE MOVIMIENTO DE EDIFICACIÓN PLANTA CUARTA

NÚMERO: ED-09

NOTAS GENERALES:

TODOS LOS DISEÑOS Y TODOS LOS DATOS RESEÑADOS EN ESTOS PLANOS TIENEN DERECHO DE PROPIEDAD INTELECTUAL Y SON PROPIEDAD DE HCP ARCHITECTURE & ENGINEERING. ES NECESARIO PERMISO ESCRITO PARA CUALQUIER USO O REPRODUCCION TOTAL O PARCIAL. ESPECIFICACIONES Y DERECHOS DE COPIA SON PROPIEDAD DE HCP ARCHITECTURE & ENGINEERING.

PROPIEDAD:

ARCHICOFRADIA DE LA EXPIRACION

H.C.P. ARQUITECTOS Y URBANISTAS, S.L.P.
www.hcparquitectos.com

Pº Marítimo Ciudad de Melilla 11 29016 Málaga - España Tlf.: + 34. 952.22.77.07

C/. Miguel Ángel 23 3º Planta 28010 Madrid - España Tlf.: + 34. 91.561.07.51

Flat 11-12 Building 1572 Road 2128 Block 321 Ciudad Isa
Po Box 11316 - Manama - Bahrain Tlf.: + 973 1718 0530

HCP ARCHITECTURE & ENGINEERING

MARIO ROMERO GONZÁLEZ / JAVIER HIGUERA MATA

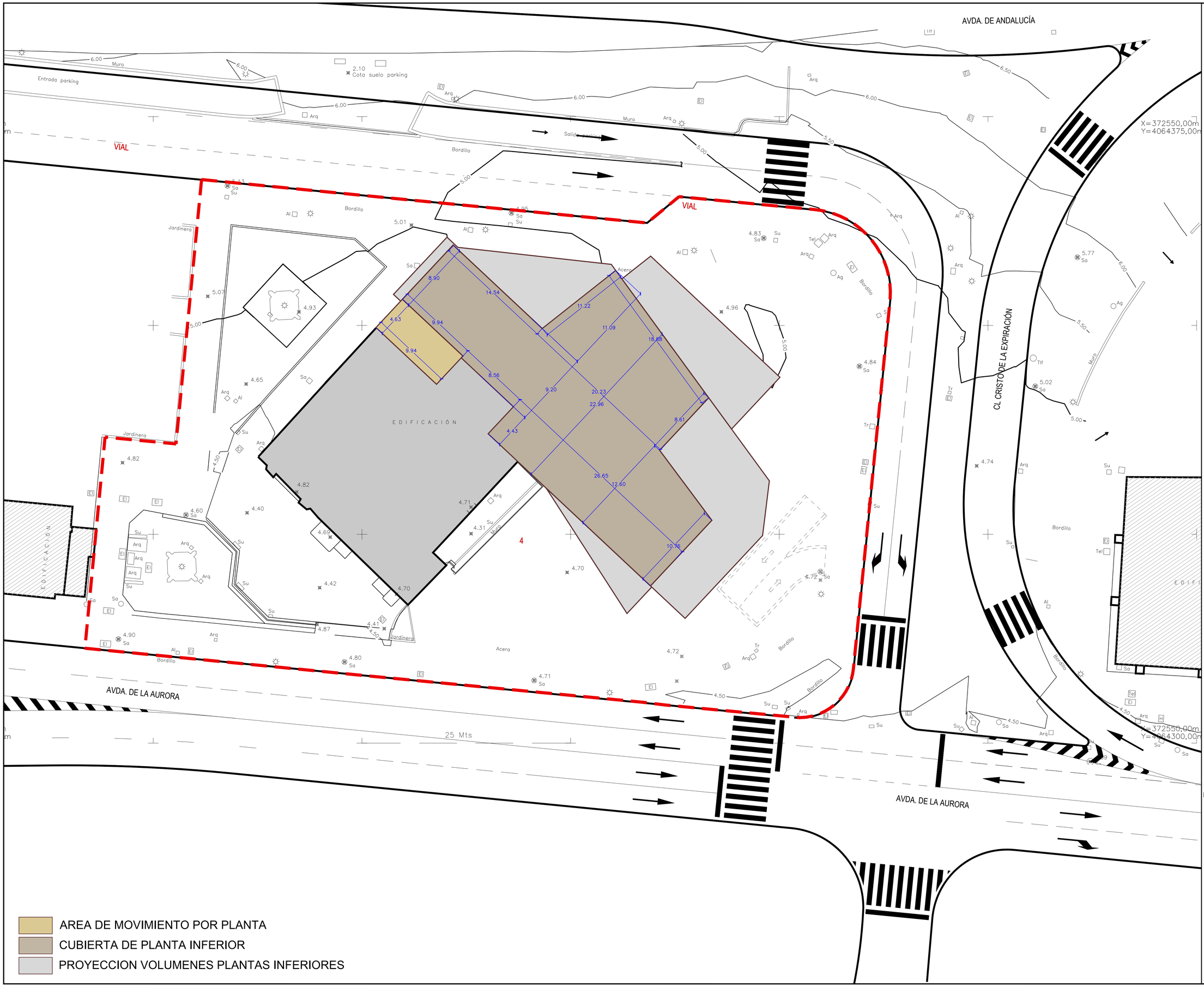

AREAS DE MOVIMENTO DE LA EDIFICIACION		
PLANTA	AREA OCUPACION	CUBIERTA PLANTA INFERIOR
CASTILLETE	46,02 m²	692,83 m²
CUARTA	738,85 m²	281,92 m²
TERCERA	1020,77 m²	0,00 m²
SEGUNDA	1020,77 m²	176,33 m²
PRIMERA	1082,18 m²	0,00 m²
BAJA	948,33 m²	0,00 m²
BAJO RASANTE	4009,06 m²	0,00 m²

AREA DE MOVIMIENTO POR PLANTA

CUBIERTA DE PLANTA INFERIOR

PROYECCION VOLUMENES PLANTAS INFERIORES

NOMBRE DE PROYECTO:

ESTUDIO DE DETALLE REFUNDIDO PARA LA AMPLIACIÓN DE LA CASA HERMANDAD DE LA ARCHICOFRADIA DE LA EXPIRACION EN PLAZA ENRIQUE NAVARRO EN MÁLAGA

EXPEDIENTE:	H-2863-19	PAÍS:	ESPAÑA
FECHA:	ENERO 2026	PROVINCIA:	MALAGA
ESCALA:	A1 1/200	MUNICIPIO:	MALAGA

NOMBRE DE PLANO:

AREA DE MOVIMIENTO DE EDIFICACIÓN PLANTA SALIDA A CUBIERTA (CASTILLETE)

NÚMERO: ED-10

NOTAS GENERALES:

TODOS LOS DISEÑOS Y TODOS LOS DATOS RESEÑADOS EN ESTOS PLANOS TIENEN DERECHO DE PROPIEDAD INTELECTUAL Y SON PROPIEDAD DE HCP ARCHITECTURE & ENGINEERING. ES NECESARIO PERMISO ESCRITO PARA CUALQUIER USO O REPRODUCCIÓN TOTAL O PARCIAL. ESPECIFICACIONES Y DERECHOS DE COPIA SON PROPIEDAD DE HCP ARCHITECTURE & ENGINEERING.

PROPIEDAD:

ARCHICOFRADIA DE LA EXPIRACION

H. C. P. ARQUITECTOS Y URBANISTAS, S. L. P.
www.hcparquitectos.com

Pº Marítimo Ciudad de Melilla 11 29016 Málaga - España Tlf.: + 34. 952.22.77.07

C/. Miguel Ángel 23 3º Planta 28010 Madrid - España Tlf.: + 34. 91.561.07.51

Flat 11-12 Building 1572 Road 2128
Block 321 Qudaibiya
Po Box 11316 - Manama - Bahrain
Tlf.: + 973 1718 0530

HCP ARCHITECTURE & ENGINEERING

MARIO ROMERO GONZÁLEZ / JAVIER HIGUERA MATA

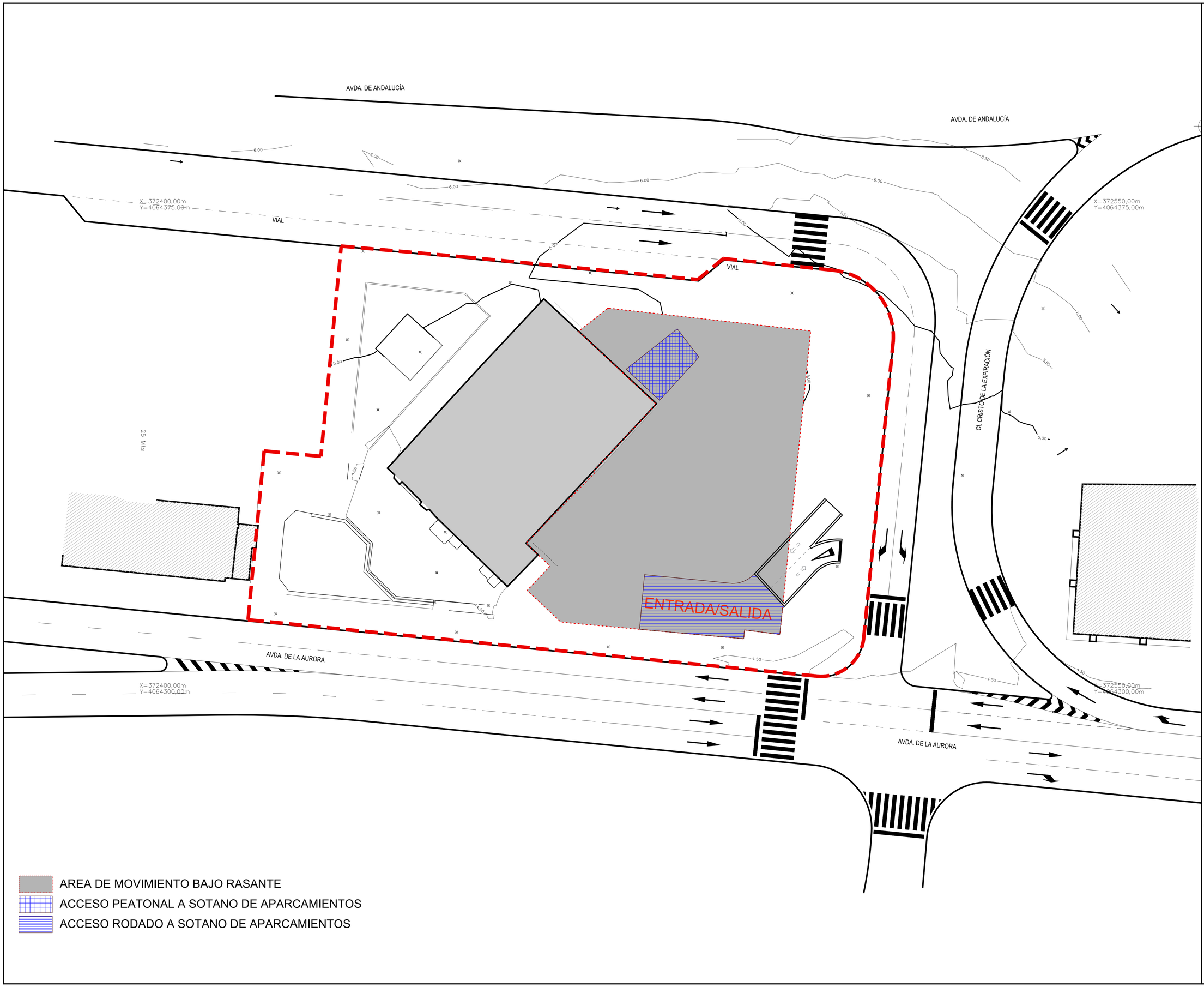

AREAS DE MOVIMENTO DE LA EDIFICIACION

PLANTA	AREA OCUPACION	CUBIERTA PLANTA INFERIOR
CASTILLETE	46,02 m²	692,83 m²
CUARTA	738,85 m²	281,92 m²
TERCERA	1020,77 m²	0,00 m²
SEGUNDA	1020,77 m²	176,33 m²
PRIMERA	1082,18 m²	0,00 m²
BAJA	948,33 m²	0,00 m²
BAJO RASANTE	4009,06 m²	0,00 m²

NOMBRE DE PROYECTO:

ESTUDIO DE DETALLE REFUNDIDO PARA LA AMPLIACIÓN DE LA CASA HERMANDAD DE LA ARCHICOFRADIA DE LA EXPIRACION EN PLAZA ENRIQUE NAVARRO EN MÁLAGA

EXPEDIENTE:	H-2863-19	PAÍS:	ESPAÑA
FECHA:	ENERO 2026	PROVINCIA:	MALAGA
ESCALA:	A1 1/250	MUNICIPIO:	MALAGA

NOMBRE DE PLANO:

AREA DE MOVIMIENTO DE EDIFICACIÓN PLANTAS SOTANO (BAJO RASANTE)

NÚMERO: ED-11

NOTAS GENERALES:

TODOS LOS DISEÑOS Y TODOS LOS DATOS RESEÑADOS EN ESTOS PLANOS TIENEN DERECHO DE PROPIEDAD INTELECTUAL Y SON PROPIEDAD DE HCP ARCHITECTURE & ENGINEERING. ES NECESARIO PERMISO ESCRITO PARA CUALQUIER USO O REPRODUCCION TOTAL O PARCIAL. ESPECIFICACIONES Y DERECHOS DE COPIA SON PROPIEDAD DE HCP ARCHITECTURE & ENGINEERING.

PROPIEDAD:

ARCHICOFRADIA DE LA EXPIRACION

H. C. P. ARQUITECTOS Y URBANISTAS, S. L. P.
www.hcparquitectos.com

Pº Marítimo Ciudad de Melilla 11 29016 Málaga - España Tlf.: + 34. 952.22.77.07

C/. Miguel Ángel 23 3º Planta 28010 Madrid - España Tlf.: + 34. 91.561.07.51

Flat 11-12 Building 1572 Road 2128
Block 321 Gudaibiya
Po Box 11316 - Manama - Bahrain
Tlf.: + 973 1718 0530

HCP ARCHITECTURE & ENGINEERING

MARIO ROMERO GONZÁLEZ / JAVIER HIGUERA MATA

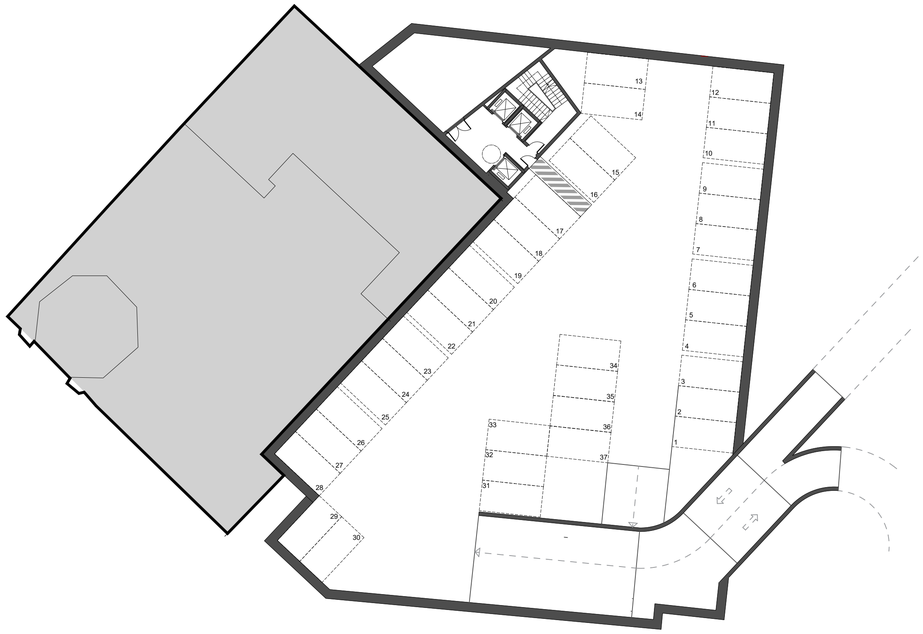

PLANTA SOTANO -1

NÚMERO DE PLAZAS DE APARCAMIENTO: 37 PLAZAS

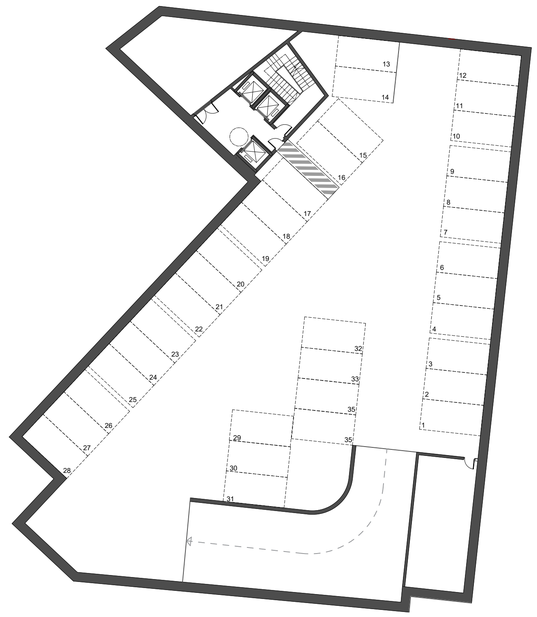

PLANTA SOTANO -2

NÚMERO DE PLAZAS DE APARCAMIENTO: 35 PLAZAS

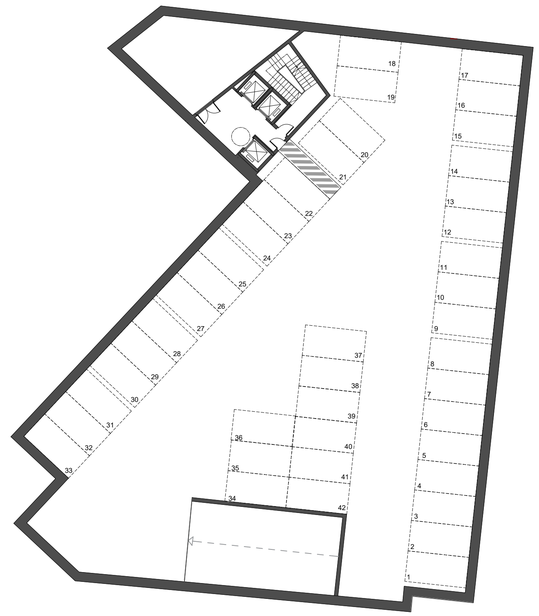

PLANTA SOTANO -3

NÚMERO DE PLAZAS DE APARCAMIENTO: 42 PLAZAS

ESQUEMA DE PLANTAS SÓTANO NO VINCULANTES
EL DISEÑO DEL APARCAMIENTO Y EL NÚMERO DE PLANTAS DE SÓTANO SE DESARROLLARÁ EN EL PROYECTO DE EDIFICACIÓN EN FUNCIÓN DEL USO Y NÚMERO DE PLAZAS REQUERIDAS.

NOMBRE DE PROYECTO:

ESTUDIO DE DETALLE REFUNDIDO PARA LA AMPLIACIÓN DE LA CASA HERMANDAD DE LA ARCHICOFRADIA DE LA EXPIRACION EN PLAZA ENRIQUE NAVARRO EN MÁLAGA

EXPEDIENTE:	H-2863-19	PAÍS:	ESPAÑA
FECHA:	ENERO 2026	PROVINCIA:	MALAGA
ESCALA:	A1 1/250	MUNICIPIO:	MALAGA

NOMBRE DE PLANO:

ESQUEMA ORDENACION SOTANO APARCAMIENTO

NÚMERO: ED-12

NOTAS GENERALES:

TODOS LOS DISEÑOS Y TODOS LOS DATOS RESEÑADOS EN ESTOS PLANOS TIENEN DERECHO DE PROPIEDAD INTELECTUAL Y SON PROPIEDAD DE HCP ARCHITECTURE & ENGINEERING. ES NECESARIO PERMISO ESCRITO PARA CUALQUIER USO O REPRODUCCION TOTAL O PARCIAL. ESPECIFICACIONES Y DERECHOS DE COPIA SON PROPIEDAD DE HCP ARCHITECTURE & ENGINEERING.

PROPIEDAD:

ARCHICOFRADIA DE LA EXPIRACION

H. C. P. ARQUITECTOS Y URBANISTAS, S. L. P.
www.hcparquitectos.com

Pº Marítimo Ciudad de Melilla 11 29016 Málaga - España Tlf.: + 34. 952.22.77.07

C/. Miguel Ángel 23 3º Planta 28010 Madrid - España Tlf.: + 34. 91.561.07.51

Flat 11-12 Building 1572 Road 2128
Block 321 Gudaibiya
Po Box 11316 - Manama - Bahrain
Tlf.: + 973 1718 0530

HCP ARCHITECTURE & ENGINEERING

MARIO ROMERO GONZÁLEZ / JAVIER HIGUERA MATA

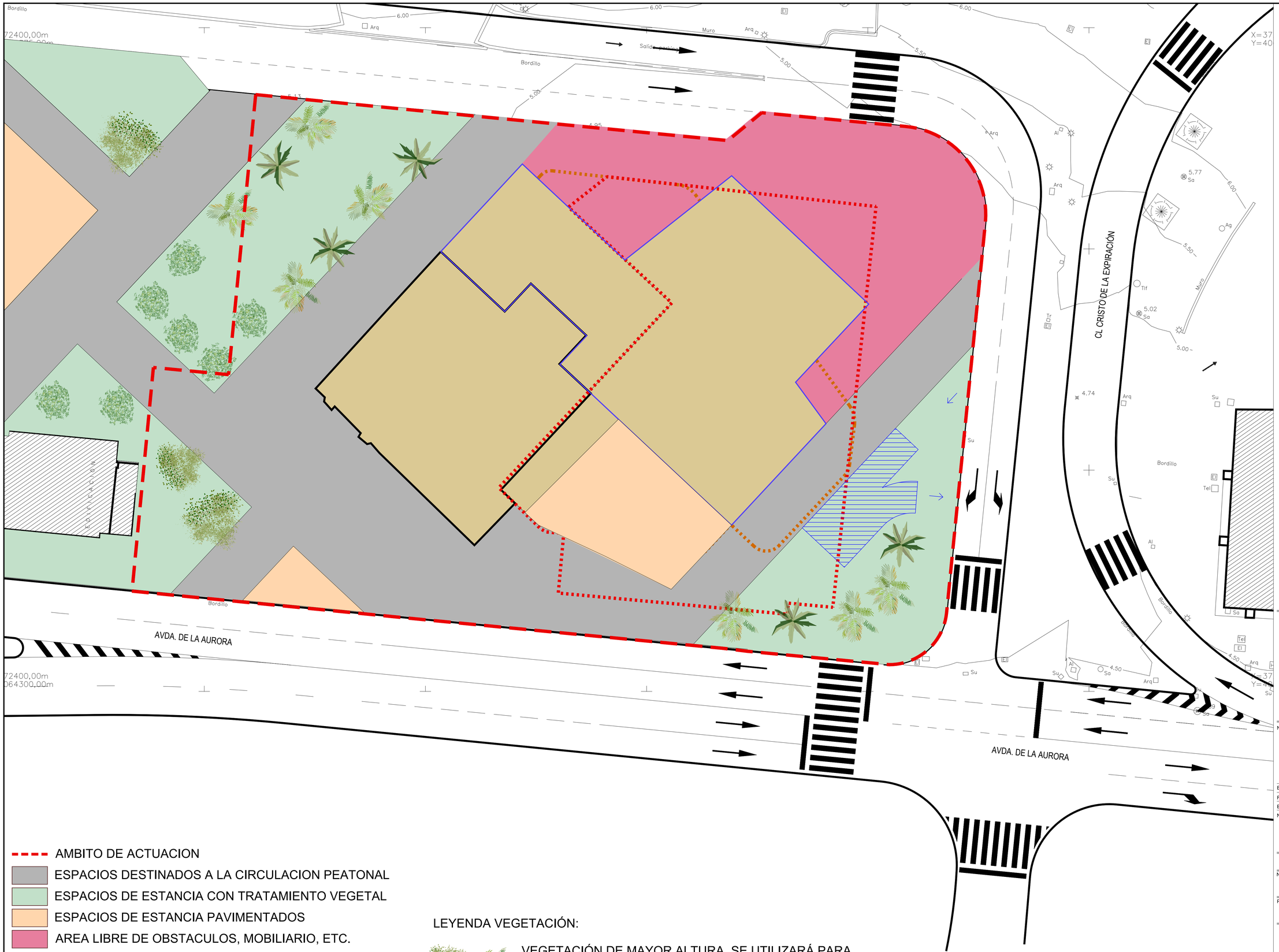

- AMBITO DE ACTUACION
- ESPACIOS DESTINADOS A LA CIRCULACION PEATONAL
- ESPACIOS DE ESTANCIA CON TRATAMIENTO VEGETAL
- ESPACIOS DE ESTANCIA PAVIMENTADOS
- AREA LIBRE DE OBSTACULOS, MOBILIARIO, ETC.
- PROYECCION VOLUMENES PLANTAS SUMERIORES
- AREA DE MOVIMIENTO BAJO RASANTE
- ACCESO RODADO A SOTANO DE APARCAMIENTOS

LEYENDA VEGETACIÓN:

VEGETACIÓN DE MAYOR ALTURA. SE UTILIZARÁ PARA PROPORCIONAR ESPACIOS EN SOMBRA Y GENERAR UN ESPACIO MÁS RECOGIDO, MARCANDO ALINEACIONES

VEGETACIÓN DE BAJA ALTURA. SE UTILIZARÁ PARA NO OBSTRUIR LA VISUAL.

NOMBRE DE PROYECTO:

ESTUDIO DE DETALLE REFUNDIDO PARA LA AMPLIACIÓN DE LA CASA HERMANDAD DE LA ARCHICOFRADIA DE LA EXPIRACION EN PLAZA ENRIQUE NAVARRO EN MÁLAGA

EXPEDIENTE:	H-2863-19	PAÍS:	ESPAÑA
FECHA:	ENERO 2026	PROVINCIA:	MALAGA
ESCALA:	A1 1/200	MUNICIPIO:	MALAGA

NOMBRE DE PLANO:

TRATAMIENTO ESPACIO LIBRE

NÚMERO: ED-13

NOTAS GENERALES:

TODOS LOS DISEÑOS Y TODOS LOS DATOS RESEÑADOS EN ESTOS PLANOS TIENEN DERECHO DE PROPIEDAD INTELECTUAL Y SON PROPIEDAD DE HCP ARCHITECTURE & ENGINEERING. ES NECESARIO PERMISO ESCRITO PARA CUALQUIER USO O REPRODUCCION TOTAL O PARCIAL. ESPECIFICACIONES Y DERECHOS DE COPIA SON PROPIEDAD DE HCP ARCHITECTURE & ENGINEERING.

PROPIEDAD:

ARCHICOFRADIA DE LA EXPIRACION

H. C. P. ARQUITECTOS Y URBANISTAS, S. L. P.
www.hcparquitectos.com

Pº Marítimo Ciudad de Melilla 11 29016 Málaga - España Tlf.: + 34. 952.22.77.07

C/. Miguel Ángel 23 3º Planta 28010 Madrid - España Tlf.: + 34. 91.561.07.51

Flat 11-12 Building 1572 Road 2128 Block 321 Qudaibiya
Po Box 11316 - Manama - Bahrain Tlf.: + 973 1718 0530

HCP ARCHITECTURE & ENGINEERING

MARIO ROMERO GONZÁLEZ / JAVIER HIGUERA MATA

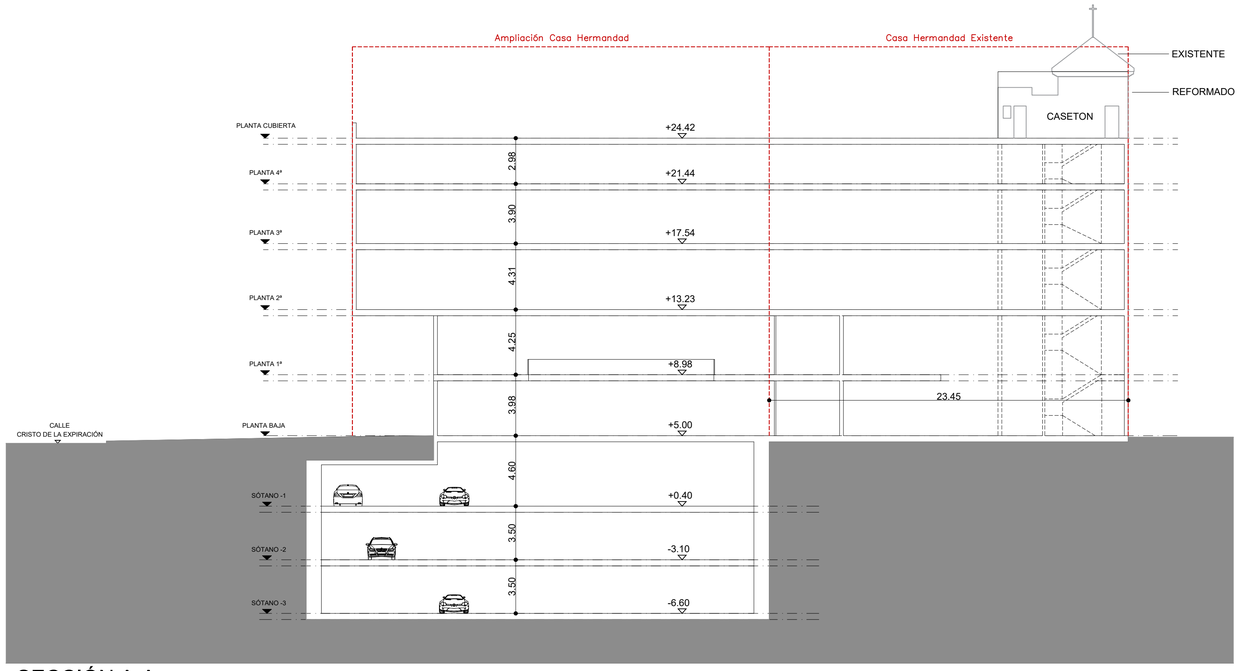

SECCIÓN A-A

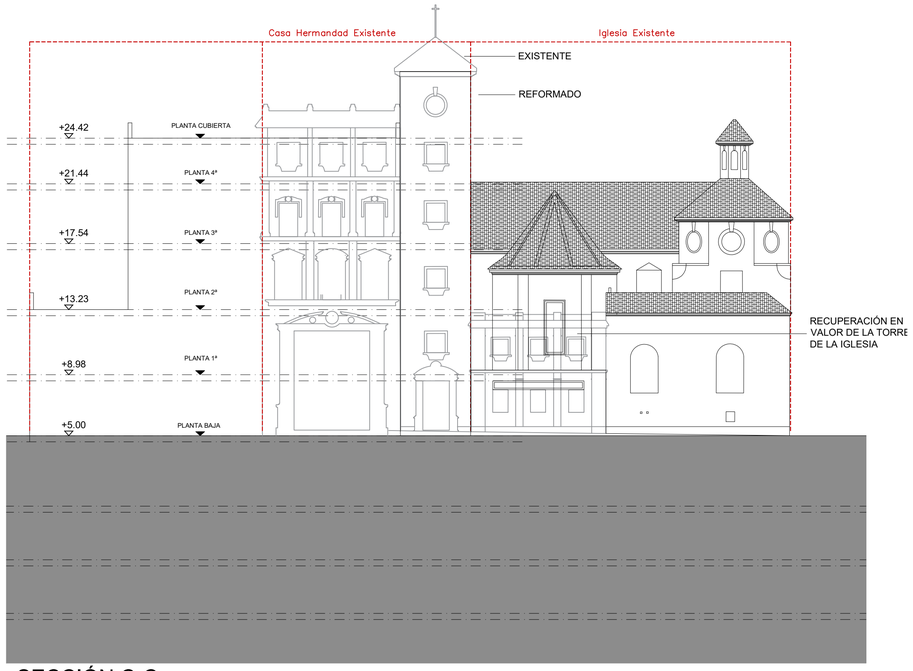

SECCIÓN C-C

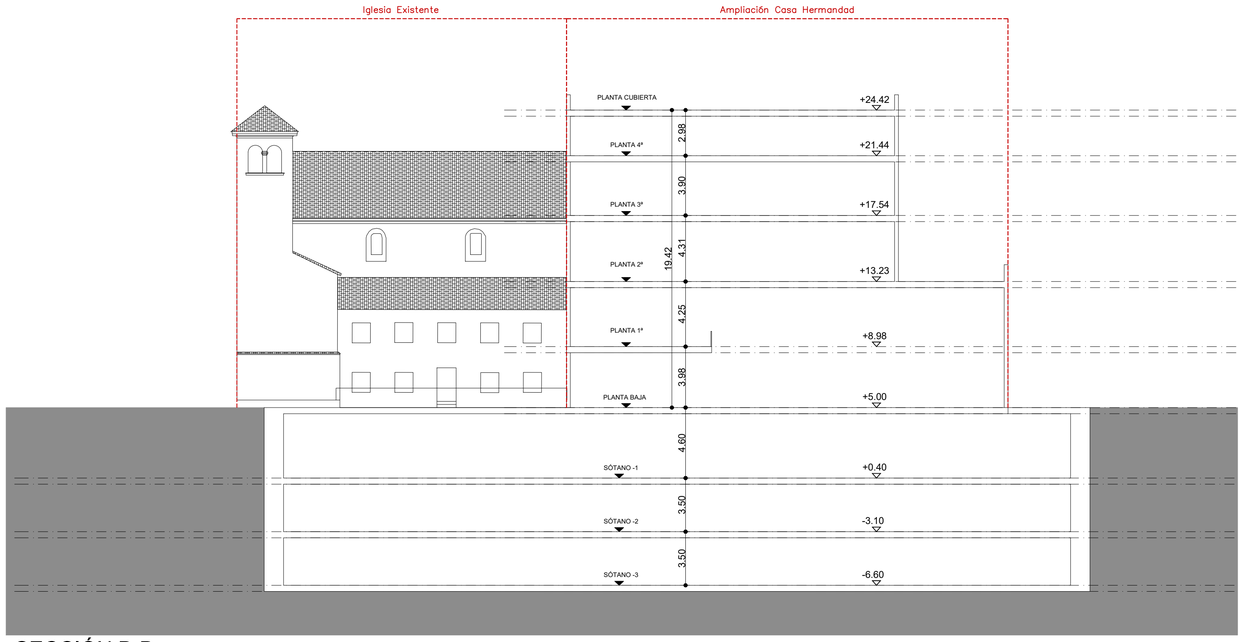

SECCIÓN B-B

SECCIÓN D-D

TITULO DEL TRABAJO:	TITULO DE PLANO:		CLIENTE:	C.I.F.: CLIENTE	ESCALA:	SISTEMA DE COORD.:	FECHA PROYECTO:	FIRMA:
LEVANTAMIENTO TOPOGRÁFICO ARCHICOFRADÍA DE LA EXPIRACIÓN	ALZADO SUROESTE		- - - - - - - -	- - - - - - - -	1:150	ETRS 89 UTM30	MARZO 2020	
	UBICACIÓN: MÁLAGA	AUTOR: DANIEL FERNÁNDEZ VARONE	TITULACIÓN: INGENIERO T. EN TOPOGRAFÍA	DNI AUTOR: 25733481-T	Nº COLEGIADO: 7698	Nº DE PLANO: 6		

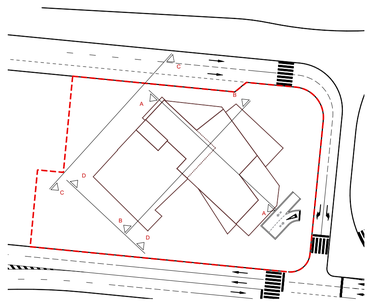

NOMBRE DE PROYECTO:

ESTUDIO DE DETALLE REFUNDIDO PARA LA AMPLIACIÓN DE LA CASA HERMANDAD DE LA ARCHICOFRADIA DE LA EXPIRACION EN PLAZA ENRIQUE NAVARRO EN MÁLAGA

EXPEDIENTE:	H-2863-19	PAÍS:	ESPAÑA
FECHA:	ENERO 2026	PROVINCIA:	MALAGA
ESCALA:	A1 1/200	MUNICIPIO:	MALAGA

NOMBRE DE PLANO:

SECCIONES GENERALES DE CONJUNTO

NÚMERO: ED-14

NOTAS GENERALES:

TODOS LOS DISEÑOS Y TODOS LOS DATOS RESEÑADOS EN ESTOS PLANOS TIENEN DERECHO DE PROPIEDAD INTELECTUAL Y SON PROPIEDAD DE HCP ARCHITECTURE & ENGINEERING. ES NECESARIO PERMISO ESCRITO PARA CUALQUIER USO O REPRODUCCION TOTAL O PARCIAL. ESPECIFICACIONES Y DERECHOS DE COPIA SON PROPIEDAD DE HCP ARCHITECTURE & ENGINEERING.

PROPIEDAD:

ARCHICOFRADIA DE LA EXPIRACION

H. C. P. ARQUITECTOS Y URBANISTAS, S. L. P.
www.hcparquitectos.com

Pº Marítimo Ciudad de Melilla 11 29016 Málaga - España Tlf.: + 34. 952.22.77.07

C/. Miguel Ángel 23 3º Planta 28010 Madrid - España Tlf.: + 34. 91.561.07.51

Flat 11-12 Building 1572 Road 2128
Block 321 Gudaibiya

Po Box 11316 - Manama - Bahrain
Tlf.: + 973 1718 0530

HCP ARCHITECTURE & ENGINEERING

MARIO ROMERO GONZÁLEZ / JAVIER HIGUERA MATA

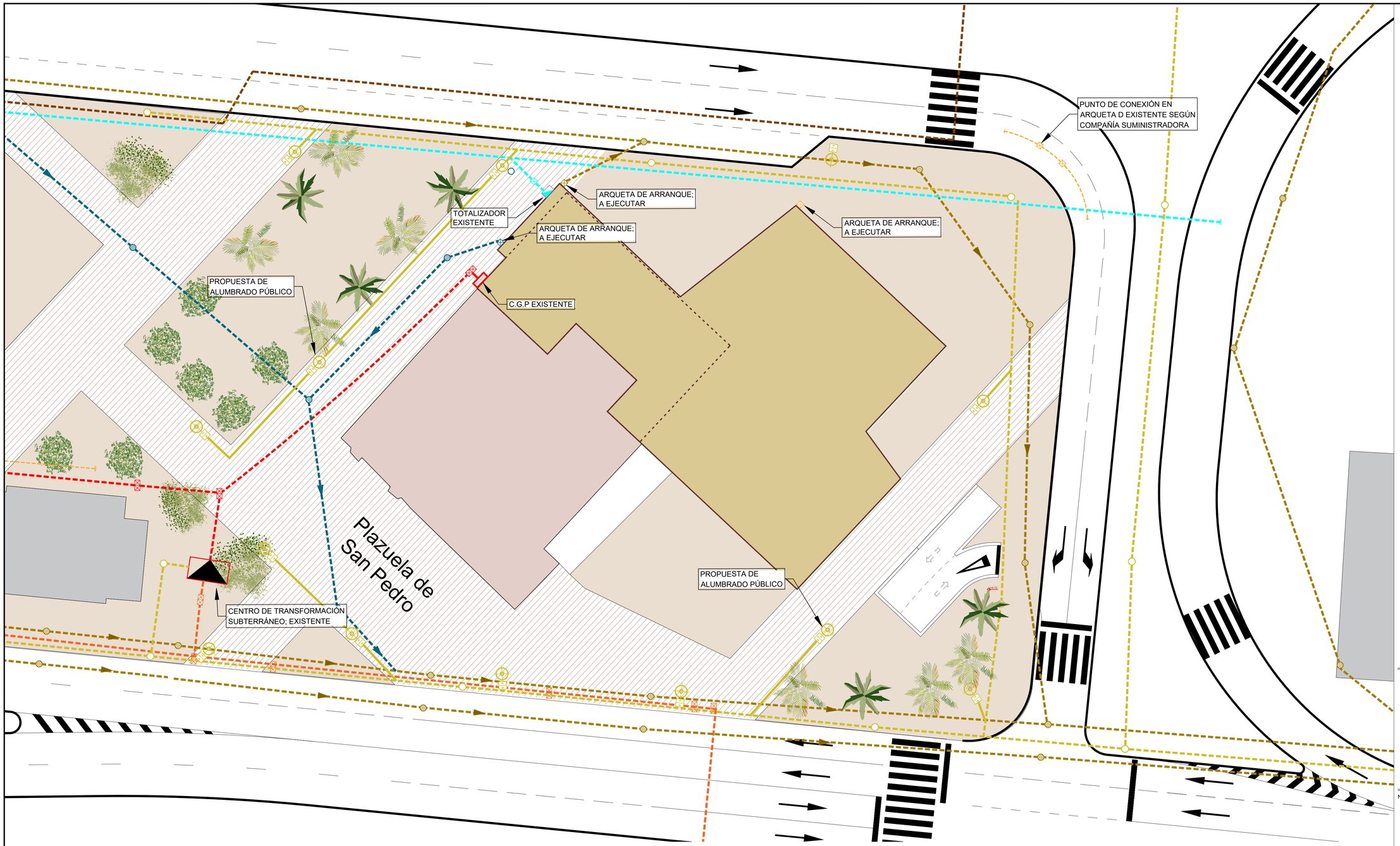

LEYENDA. RED DE MEDIA Y DE BAJA TENSIÓN

- CANALIZACIÓN SUBTERRÁNEA MT
- CANALIZACIÓN SUBTERRÁNEA BT
- ARQUETA TIPO A-2 DE MT
- ARQUETA TIPO A-2 DE BT
- CAJA GENERAL DE PROTECCIÓN (C.G.P.)
- CENTRO DE TRANSFORMACIÓN SUBTERRÁNEO

LEYENDA. GAS NATURAL

- CANALIZACIÓN SUBTERRÁNEA. PE 200

LEYENDA. RED DE ABASTECIMIENTO DE AGUA

- RED DE ABASTECIMIENTO DE AGUA; A EJECUTAR
- ARQUETA DE ABASTECIMIENTO DE AGUA; A EJECUTAR
- TOTALIZADOR DE AGUA

DISTANCIAS DE LAS TUBERIAS DE AGUA AL RESTO DE LOS SERVICIOS

INSTALACION	SEPARACION HORIZONTAL	SEPARACION VERTICAL
ALCANTARILLADO	60 cm	50 cm
BAJA TENSION	20 cm	20 cm
ALTA TENSION	30 cm	30 cm
TELEFONIA	20 cm	10 cm
GAS	50 cm	50 cm

NOTA: EN EL CASO DE NO PODER CONSEGUIR LAS DISTANCIAS RESEÑADAS SE DISPONDRAN PROTECCIONES ESPECIALES COMPLEMENTARIAS PROTEGER LAS CANALIZACIONES DE PESO RODADO A 1 m DE PROFUNDIDAD Y CUBIERTO DE HORMIGON H-200

LEYENDA. RED SEPARATIVA (RESIDUALES)

- TUBERÍA DE AGUAS UNITARIA
- SENTIDO DE CORRIENTE
- ARQUETA DE REGISTRO; A EJECUTAR
- POZO DE REGISTRO; EXISTENTE

LEYENDA. RED SANEAMIENTO (PLUVIALES)

- TUBERÍA DE AGUAS PLUVIALES; A EJECUTAR
- SENTIDO DE CORRIENTE
- ARQUETA DE REGISTRO; A EJECUTAR
- POZO DE REGISTRO; EXISTENTE

LEYENDA. TELECOMUNICACIONES

- CANALIZACIÓN SUBTERRÁNEA DE PVC Ø 110 mm EXISTENTE
- CANALIZACIÓN SUBTERRÁNEA 1 TRITUBO 3 x Ø40 mm A EJECUTAR
- ARQUETA DE REGISTRO TIPO D / TIPO H EXISTENTE
- ARQUETA ICT DE ENTRADA DE REGISTRO; A EJECUTAR

ALUMBRADO

- CANALIZACIÓN SUBTERRANEA
- CANALIZACIÓN SUBTERRANEA A EJECUTAR
- ALUMBRADO
- PUNTO DE LUZ METRONOMIS LED FLUID BDS670 A EJECUTAR

NOMBRE DE PROYECTO:

ESTUDIO DE DETALLE REFUNDIDO PARA LA AMPLIACIÓN DE LA CASA HERMANDAD DE LA ARCHICOFRADIA DE LA EXPIRACION EN PLAZA ENRIQUE NAVARRO EN MÁLAGA

EXPEDIENTE:	H-2863-19	PAÍS:	ESPAÑA
FECHA:	ENERO 2026	PROVINCIA:	MALAGA
ESCALA:	A1 1/400	MUNICIPIO:	MALAGA

NOMBRE DE PLANO:

INSTALACVIONES DE URBANIZACIÓN

NÚMERO: ED-15

NOTAS GENERALES:
TODOS LOS DISEÑOS Y TODOS LOS DATOS RESEÑADOS EN ESTOS PLANOS TIENEN DERECHO DE PROPIEDAD INTELECTUAL Y SON PROPIEDAD DE HCP ARCHITECTURE & ENGINEERING. ES NECESARIO PERMISO ESCRITO PARA CUALQUIER USO O REPRODUCCION TOTAL O PARCIAL. ESPECIFICACIONES Y DERECHOS DE COPIA SON PROPIEDAD DE HCP ARCHITECTURE & ENGINEERING.

PROPIEDAD:

ARCHICOFRADIA DE LA EXPIRACION

H. C. P. ARQUITECTOS Y URBANISTAS, S. L. P.
www.hcparquitectos.com

Pº Marítimo Ciudad de Melilla 11 29016 Málaga - España Tlf.: + 34. 952.22.77.07

C/. Miguel Ángel 23 3º Planta 28010 Madrid - España Tlf.: + 34. 91.561.07.51

Flat 11-12 Building 1572 Road 2128 Block 321 Gudaibiya
Po Box 11316 - Manama - Bahrain Tlf.: + 973 1718 0530

HCP ARCHITECTURE & ENGINEERING

MARIO ROMERO GONZÁLEZ / JAVIER HIGUERA MATA

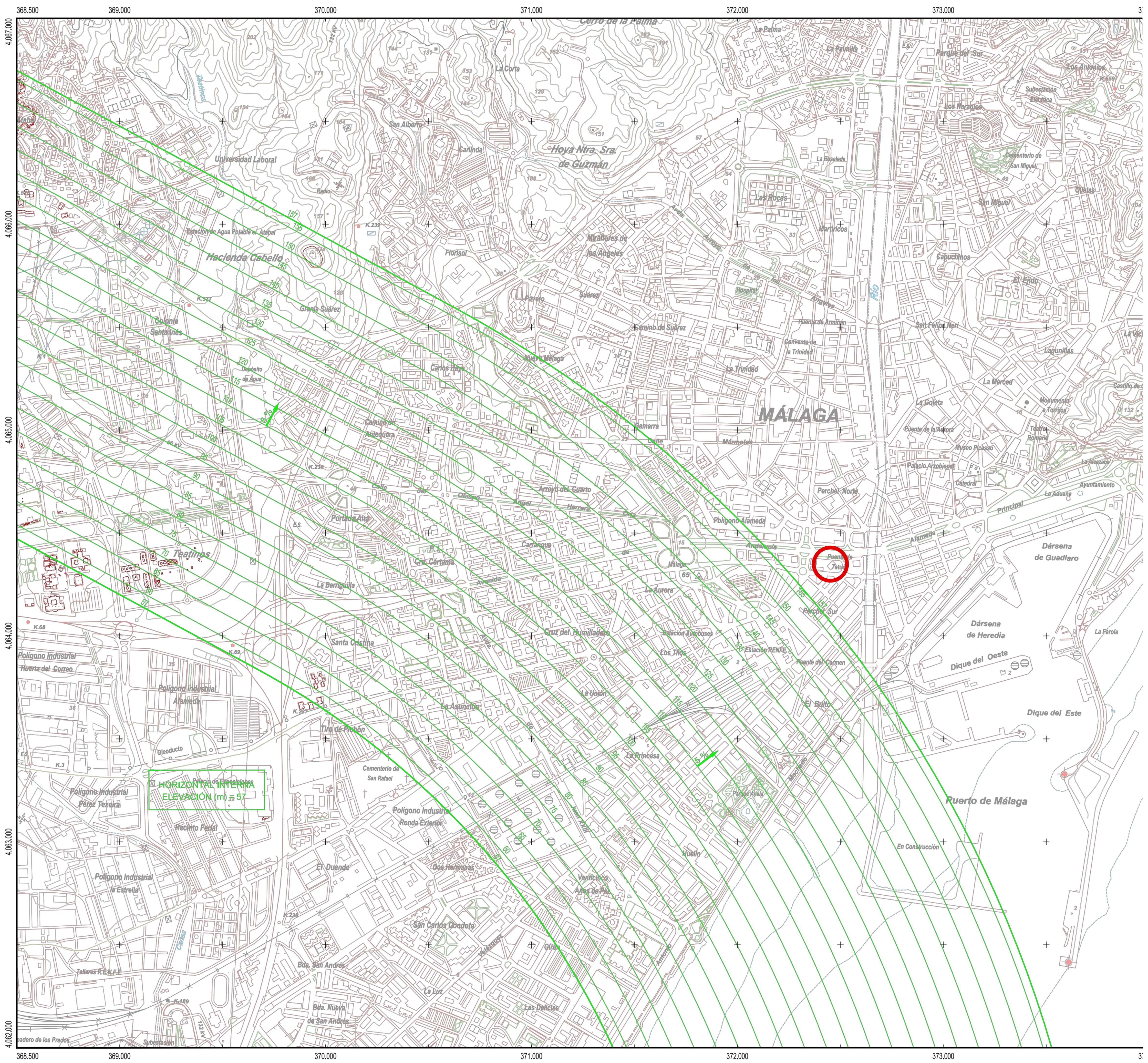

SECRETARÍA GENERAL DE TRANSPORTE — MINISTERIO DE FOMENTO	aena
CALCULADO	DIRECCIÓN DE PLANIFICACIÓN Y MEDIO AMBIENTE
DIBUJADO	AEROPUERTO DE MÁLAGA-COSTA DEL SOL PROPUESTA DE MODIFICACIÓN DE SERVIDUMBRES AERONÁUTICAS
COMPROBADO	
PROYECTADO	SERVIDUMBRES DE AERÓDROMO Y RADIOELÉCTRICAS
DIRIGIDO	

HOJA Nº	PLANO Nº	EDICION	FECHA	ESCALA	SUSTITUYE A
11	2		Enero 2020	1:10.000 (A1)	

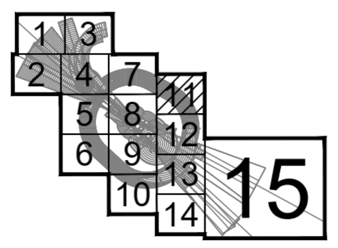

100 0 100 200 300 400 500 600 700 800 900 1.000 m
ESCALA GRAFICA

SITUACIÓN

ZONA EN LA QUE EL TERRENO VULNERA LA SERVIDUMBRE AERONÁUTICA

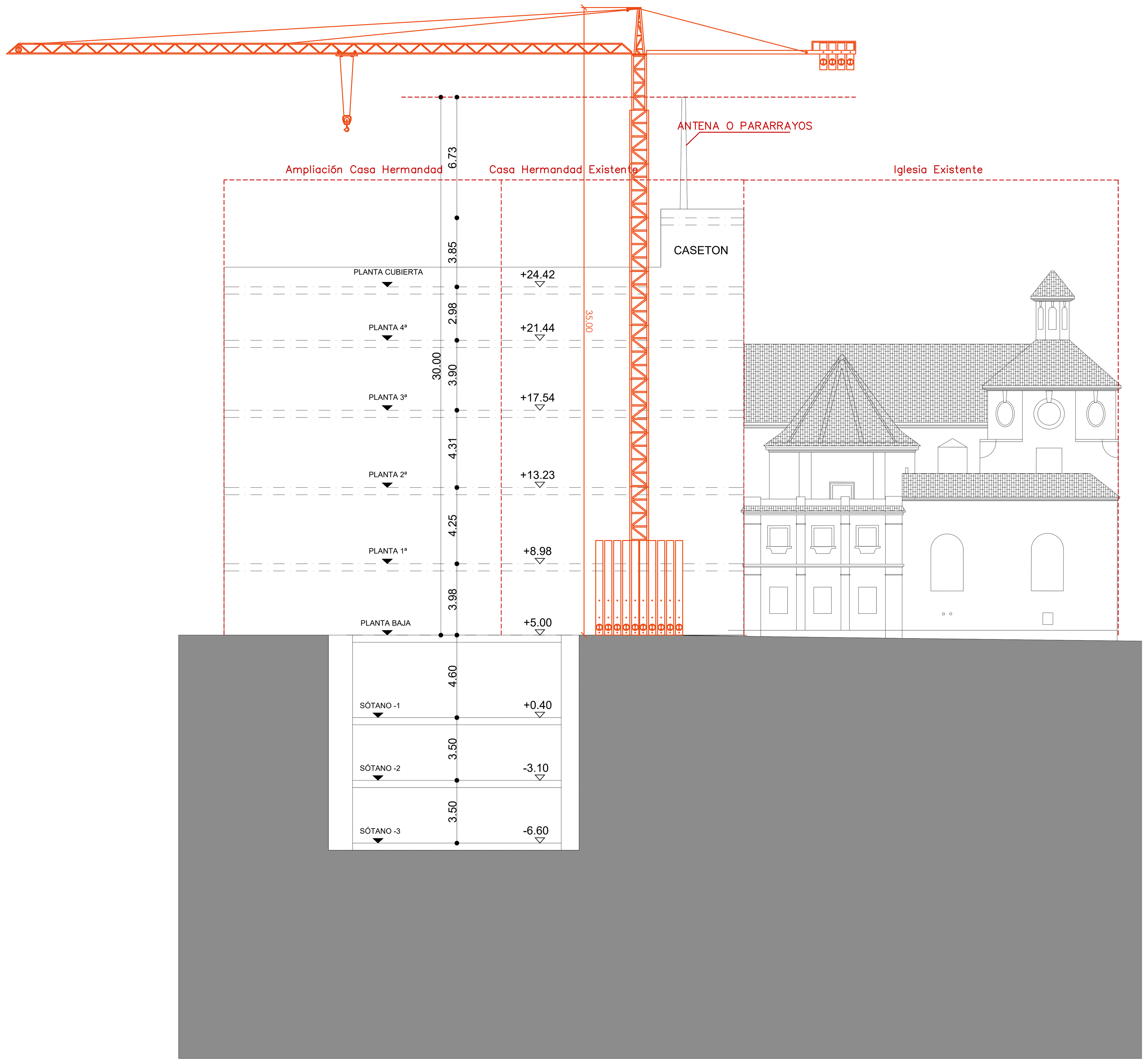

SECCIÓN A-A

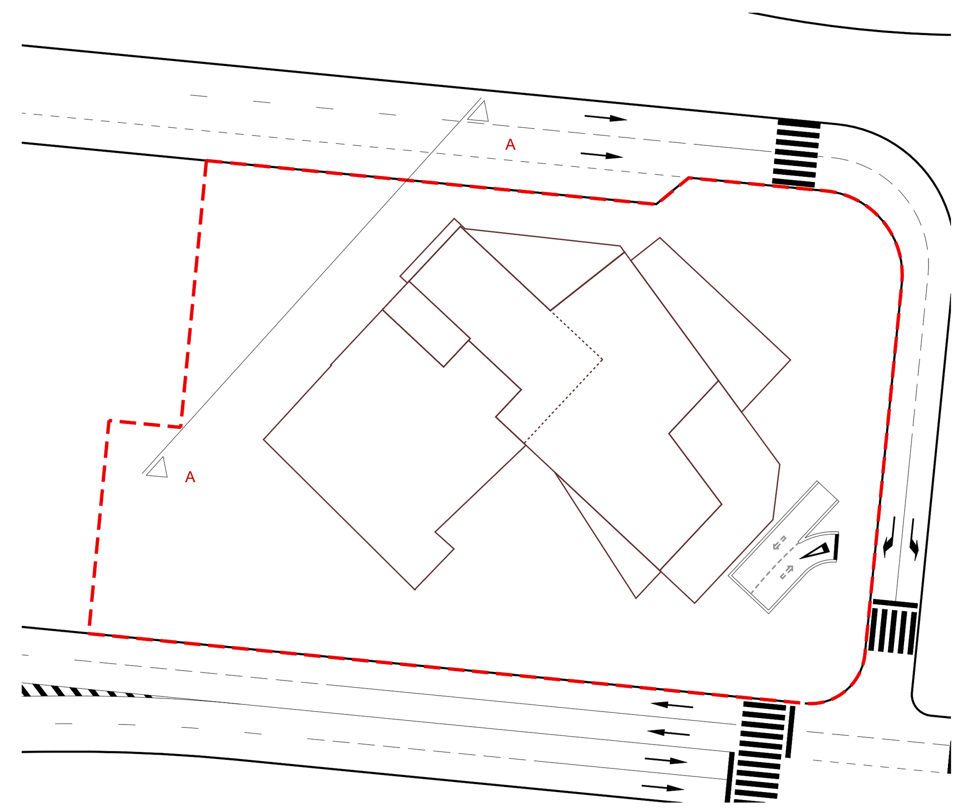

NOMBRE DE PROYECTO:

ESTUDIO DE DETALLE REFUNDIDO PARA LA AMPLIACIÓN DE LA CASA HERMANDAD DE LA ARCHICOFRADIA DE LA EXPIRACION EN PLAZA ENRIQUE NAVARRO EN MÁLAGA

EXPEDIENTE:	H-2863-19	PAÍS:	ESPAÑA
FECHA:	ENERO 2026	PROVINCIA:	MALAGA
ESCALA:		MUNICIPIO:	MALAGA

NOMBRE DE PLANO:

SECCIÓN AESA
SERVIDUMBRE AERONÁUTICA

NÚMERO: ED-16

NOTAS GENERALES:

TODOS LOS DISEÑOS Y TODOS LOS DATOS RESEÑADOS EN ESTOS PLANOS TIENEN DERECHO DE PROPIEDAD INTELECTUAL Y SON PROPIEDAD DE HCP ARCHITECTURE & ENGINEERING. ES NECESARIO PERMISO ESCRITO PARA CUALQUIER USO O REPRODUCCION TOTAL O PARCIAL. ESPECIFICACIONES Y DERECHOS DE COPIA SON PROPIEDAD DE HCP ARCHITECTURE & ENGINEERING.

PROPIEDAD:

ARCHICOFRADIA DE LA EXPIRACION

H.C.P. ARQUITECTOS Y URBANISTAS, S.L.P.
www.hcparquitectos.com

Pº Marítimo Ciudad de Melilla 11 — 29016 Málaga - España — Tlf.: + 34. 952.22.77.07

C/. Miguel Ángel 23 3º Planta — 28010 Madrid - España — Tlf.: + 34. 91.561.07.51

Flat 11-12 Building 1572 Road 2128 Block 321 Gudaibiya — Po Box 11316 - Manama - Bahrain Tlf.: + 973 1718 0530

HCP ARCHITECTURE & ENGINEERING

MARIO ROMERO GONZÁLEZ / JAVIER HIGUERA MATA

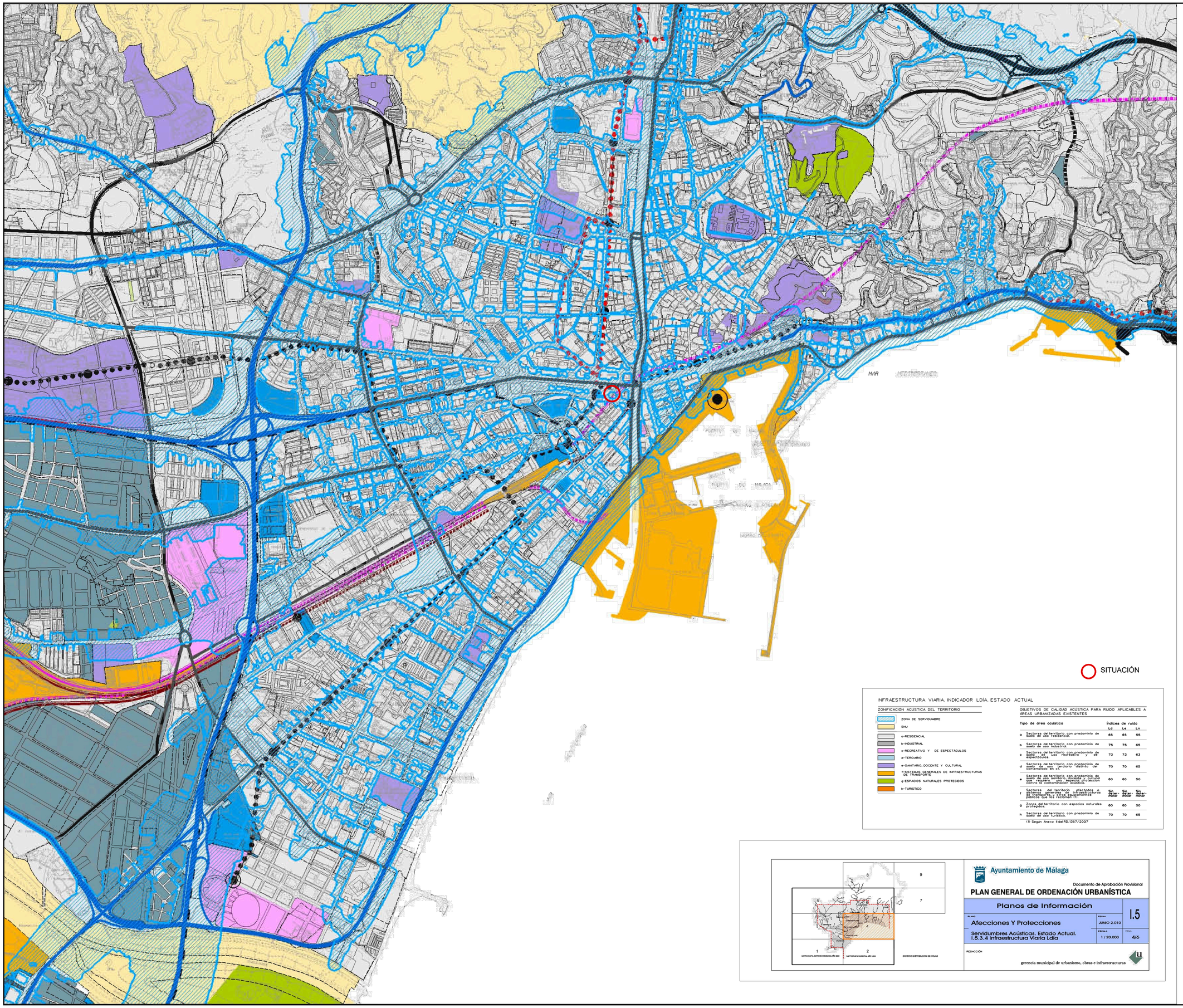

INFRAESTRUCTURA VIARIA. INDICADOR LDÍA. ESTADO ACTUAL

ZONIFICACIÓN ACÚSTICA DEL TERRITORIO

- ZONA DE SERVIDUMBRE
- SNU
- a-RESIDENCIAL
- b-INDUSTRIAL
- c-RECREATIVO Y DE ESPECTÁCULOS
- d-TERCIARIO
- e-SANITARIO, DOCENTE Y CULTURAL
- f-SISTEMAS GENERALES DE INFRAESTRUCTURAS DE TRANSPORTE
- g-ESPACIOS NATURALES PROTEGIDOS
- h-TURISTICO

OBJETIVOS DE CALIDAD ACÚSTICA PARA RUIDO APLICABLES A ÁREAS URBANIZADAS EXISTENTES

	Tipo de área acústica	Índices de ruido Ld	Le	Ln
a	Sectores del territorio con predominio de suelo de uso residencial.	65	65	55
b	Sectores del territorio con predominio de suelo de uso industrial.	75	75	65
c	Sectores del territorio con predominio de suelo de uso recreativo y de espectáculos.	73	73	63
d	Sectores del territorio con predominio de suelo de uso terciario distinto del contemplado en c	70	70	65
e	Sectores del territorio con predominio de suelo de uso sanitario, docente y cultural que requiere una especial protección contra la contaminación acústica.	60	60	50
f	Sectores del territorio afectados a sistemas generales de infraestructuras de transporte, o a otros equipamientos públicos que lo requieran etc.	Sin Deter-minar	Sin Deter-minar	Sin Deter-minar
g	Zonas del territorio con espacios naturales protegidos.	60	60	50
h	Sectores del territorio con predominio de suelo de uso turístico.	70	70	65

(1) Según Anexo II del RD.1367/2007

Ayuntamiento de Málaga

Documento de Aprobación Provisional

PLAN GENERAL DE ORDENACIÓN URBANÍSTICA

Planos de Información

PLANO: Afecciones Y Protecciones	FECHA: JUNIO 2.010	I.5
Servidumbres Acústicas. Estado Actual. I.5.3.4 Infraestructura Viaria Ldía	ESCALA: 1 / 20.000	HOJA: 4/6

REDACCIÓN

gerencia municipal de urbanismo, obras e infraestructuras

NOMBRE DE PROYECTO:

ESTUDIO DE DETALLE REFUNDIDO PARA LA AMPLIACIÓN DE LA CASA HERMANDAD DE LA ARCHICOFRADIA DE LA EXPIRACION EN PLAZA ENRIQUE NAVARRO EN MÁLAGA

EXPEDIENTE:	H-2863-19	PAÍS:	ESPAÑA
FECHA:	ENERO 2026	PROVINCIA:	MALAGA
ESCALA:	S/ESCALA	MUNICIPIO:	MALAGA

NOMBRE DE PLANO:

ZONIFICACIÓN ACÚSTICA PGOU

NÚMERO: ED-17

NOTAS GENERALES:

TODOS LOS DISEÑOS Y TODOS LOS DATOS RESEÑADOS EN ESTOS PLANOS TIENEN DERECHO DE PROPIEDAD INTELECTUAL Y SON PROPIEDAD DE HCP ARCHITECTURE & ENGINEERING. ES NECESARIO PERMISO ESCRITO PARA CUALQUIER USO O REPRODUCCIÓN TOTAL O PARCIAL. ESPECIFICACIONES Y DERECHOS DE COPIA SON PROPIEDAD DE HCP ARCHITECTURE & ENGINEERING.

PROPIEDAD:

ARCHICOFRADIA DE LA EXPIRACION

H. C. P. ARQUITECTOS Y URBANISTAS, S. L. P.
www.hcparquitectos.com

Pº Marítimo Ciudad de Melilla 11 29016 Málaga - España Tlf.: + 34. 952.22.77.07

C/. Miguel Ángel 23 3º Planta 28010 Madrid - España Tlf.: + 34. 91.561.07.51

Flat 11-12 Building 1572 Road 2128 Block 321 Qudaibiya Po Box 11316 - Manama - Bahrain Tlf.: + 973 17181530

HCP ARCHITECTURE & ENGINEERING

MARIO ROMERO GONZÁLEZ / JAVIER HIGUERA MATA

FIRMADO

FIRMADO por: ANDRES LOPEZ MORALES. SUB GRAL DE AEROPUERTOS Y NAVEGACIÓN AÉREA. A fecha: 05/11/2025 07:25 PM
FIRMADO por: DAVID BENITO ASTUDILLO. DIRECTOR GENERAL DE AVIACIÓN CIVIL. A fecha: 07/11/2025 09:33 AM
Total folios: 11 (9 de 11) - Código Seguro de Verificación: MFOM025B4F0EF37B6B01EB30D4A. Verificable en https://sede.transportes.gob.es

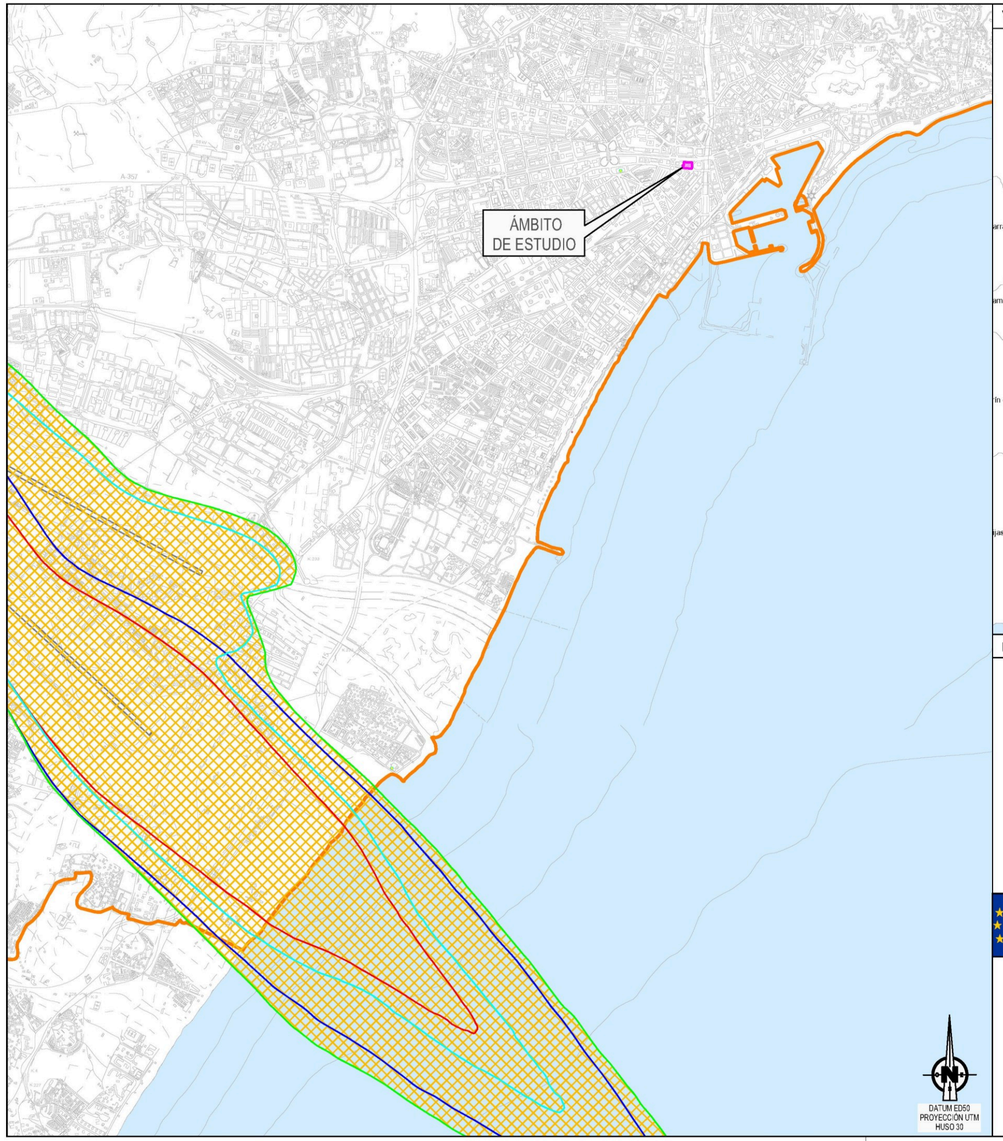

VISTA GENERAL

E 1:300.000

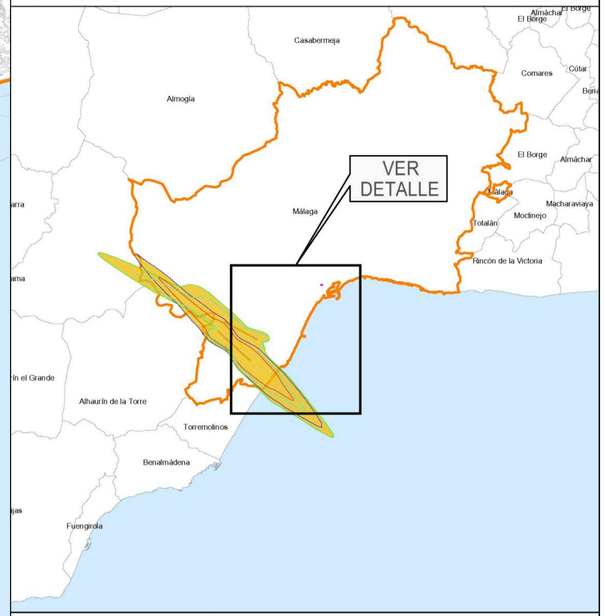

LEYENDA DE AFECCIONES ACÚSTICAS

- PD ACTUAL DIA 60 dB(A)
- PD ACTUAL NOCHE 50 dB(A)
- PD PREVISIBLE DIA 60 dB(A)
- PD PREVISIBLE NOCHE 50 dB(A)
- ENVOLVENTE DE AFECCIÓN POR RUIDO
- ÁMBITO DE ESTUDIO
- TÉRMINO MUNICIPAL DE MÁLAGA
- LÍMITE DE TÉRMINOS MUNICIPALES

GOBIERNO DE ESPAÑA
MINISTERIO DE TRANSPORTES Y MOVILIDAD SOSTENIBLE

SECRETARÍA DE ESTADO DE TRANSPORTES Y MOVILIDAD SOSTENIBLE
SECRETARÍA GENERAL DE TRANSPORTES AÉREO Y MARÍTIMO
DIRECCIÓN GENERAL DE AVIACIÓN CIVIL

AEROPUERTO DE MÁLAGA-COSTA DEL SOL

AFECCIONES ACÚSTICAS

PLAN DIRECTOR
CONFIGURACIÓN ACTUAL
CONFIGURACIÓN PREVISIBLE

ESCALA	FECHA	EXP	PLANO
1:50.000	OCTUBRE 2025	250452	1

Verificador: https://coteja.malaga.eu Localizador: 157067765772722231045 Fecha Registro: 21/11/2025 13:36 Núm. Registro: 2025/898731

NOMBRE DE PROYECTO:

ESTUDIO DE DETALLE REFUNDIDO PARA LA AMPLIACIÓN DE LA CASA HERMANDAD DE LA ARCHICOFRADIA DE LA EXPIRACION EN PLAZA ENRIQUE NAVARRO EN MÁLAGA

EXPEDIENTE:	H-2863-19	PAÍS:	ESPAÑA
FECHA:	ENERO 2026	PROVINCIA:	MALAGA
ESCALA:	1/50000	MUNICIPIO:	MALAGA

NOMBRE DE PLANO:

AFECCIÓN ACÚSTICA AEROPUERTO

NÚMERO: ED-18

NOTAS GENERALES:

TODOS LOS DISEÑOS Y TODOS LOS DATOS RESEÑADOS EN ESTOS PLANOS TIENEN DERECHO DE PROPIEDAD INTELECTUAL Y SON PROPIEDAD DE HCP ARCHITECTURE & ENGINEERING. ES NECESARIO PERMISO ESCRITO PARA CUALQUIER USO O REPRODUCCION TOTAL O PARCIAL. ESPECIFICACIONES Y DERECHOS DE COPIA SON PROPIEDAD DE HCP ARCHITECTURE & ENGINEERING.

PROPIEDAD:

ARCHICOFRADIA DE LA EXPIRACION

H. C. P. ARQUITECTOS Y URBANISTAS, S. L. P.
www.hcparquitectos.com

Pº Marítimo Ciudad de Melilla 11 29016 Málaga - España Tlf.: + 34. 952.22.77.07
C/. Miguel Ángel 23 3º Planta 28010 Madrid - España Tlf.: + 34. 91.561.07.51
Flat 11-12 Building 1572 Road 2128 Block 321 Gudaibiya Po Box 11316 - Manama - Bahrain Tlf.: + 973 1718 0530

HCP ARCHITECTURE & ENGINEERING

MARIO ROMERO GONZÁLEZ / JAVIER HIGUERA MATA

FIRMADO

FIRMADO por: ANDRES LOPEZ MORALES. SUB GRAL DE AEROPUERTOS Y NAVEGACIÓN AÉREA. A fecha: 05/11/2025 07:25 PM
FIRMADO por: DAVID BENITO ASTUDILLO. DIRECTOR GENERAL DE AVIACIÓN CIVIL. A fecha: 07/11/2025 09:33 AM
Total folios: 11 (11 de 11) - Código Seguro de Verificación: MFOMD25B4F0EF37B6801EB30DAA. Verificable en https://sede.transportes.gob.es

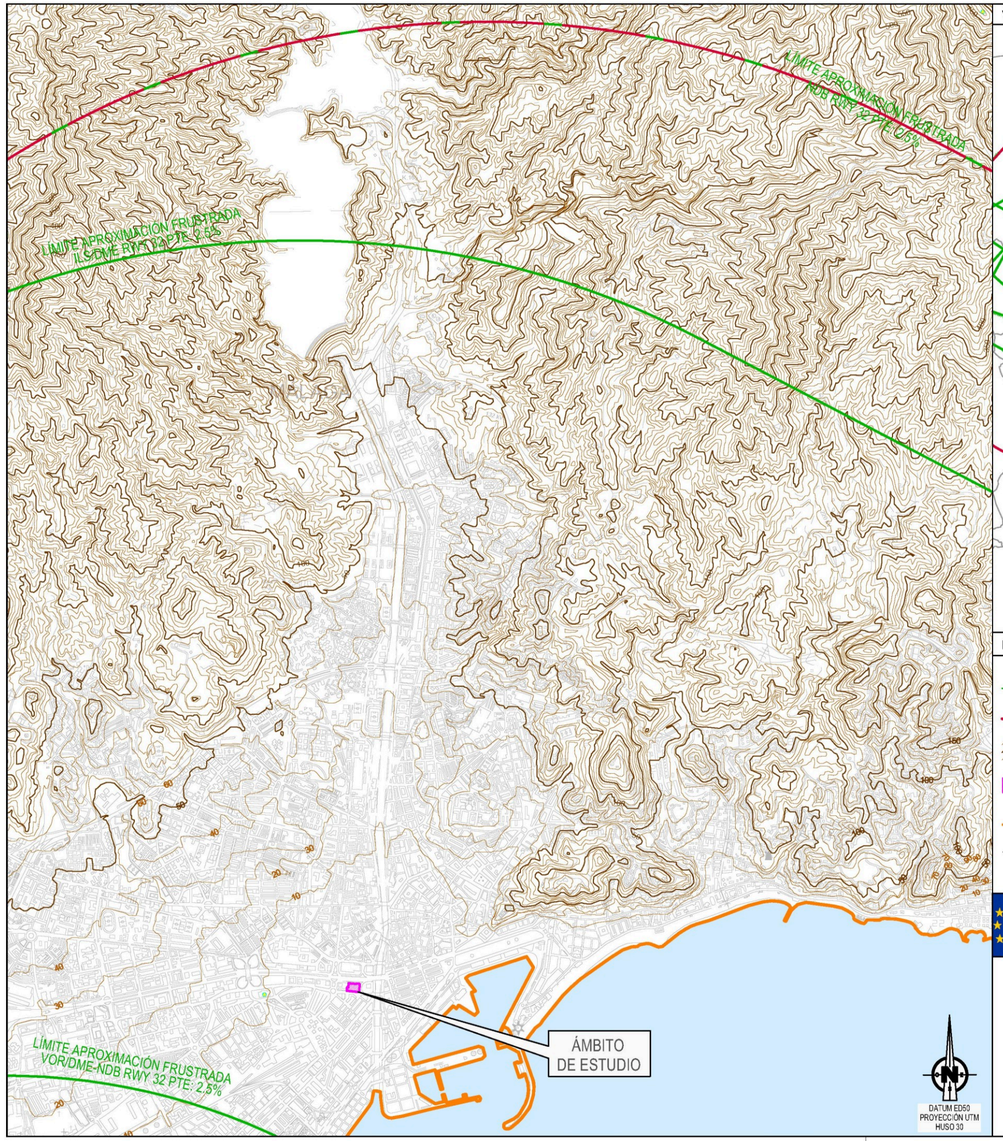

VISTA GENERAL

E 1:300.000

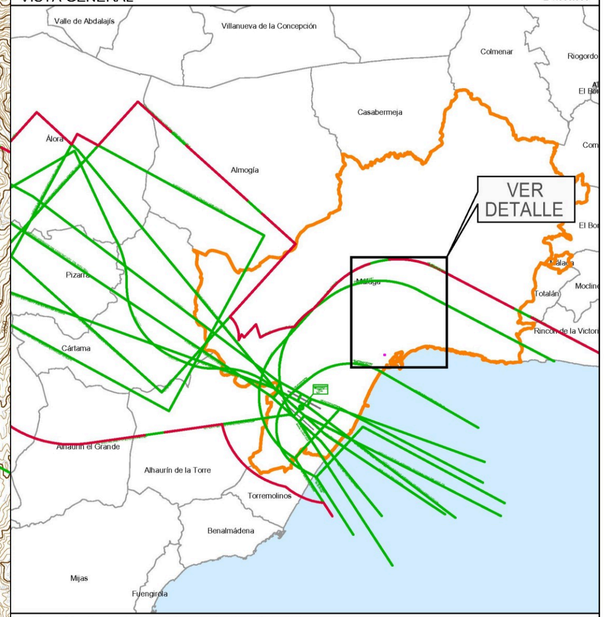

LEYENDA DE SERVIDUMBRES AERONÁUTICAS

- SUPERFICIES DE LIMITACIÓN DE ALTURAS DE LAS SERVIDUMBRES DE OPERACIÓN DE LAS AERONAVES
- ENVOLVENTE DE LAS SERVIDUMBRES AERONÁUTICAS
- CURVA DE NIVEL
- ÁMBITO DE ESTUDIO
- TÉRMINO MUNICIPAL DE MÁLAGA
- LÍMITE DE TÉRMINOS MUNICIPALES

GOBIERNO DE ESPAÑA — MINISTERIO DE TRANSPORTES Y MOVILIDAD SOSTENIBLE

SECRETARÍA DE ESTADO DE TRANSPORTES Y MOVILIDAD SOSTENIBLE
SECRETARÍA GENERAL DE TRANSPORTES AÉREO Y MARÍTIMO
DIRECCIÓN GENERAL DE AVIACIÓN CIVIL

AEROPUERTO DE MÁLAGA-COSTA DEL SOL

SERVIDUMBRES AERONÁUTICAS

SERVIDUMBRES DE OPERACIÓN DE LAS AERONAVES DESARROLLO PREVISIBLE

ESCALA	FECHA	EXP.	PLANO
1:30.000	OCTUBRE 2025	250452	2

Verificador: https://coteja.malaga.eu Localizador: 1570677657272231045 Fecha Registro: 21/11/2025 13:36 Núm. Registro: 2025/898731

NOMBRE DE PROYECTO:

ESTUDIO DE DETALLE REFUNDIDO PARA LA AMPLIACIÓN DE LA CASA HERMANDAD DE LA ARCHICOFRADIA DE LA EXPIRACION EN PLAZA ENRIQUE NAVARRO EN MÁLAGA

EXPEDIENTE:	H-2863-19	PAÍS:	ESPAÑA
FECHA:	ENERO 2026	PROVINCIA:	MALAGA
ESCALA:	1/50000	MUNICIPIO:	MALAGA

NOMBRE DE PLANO:

SERVIDUMBRES AERONÁUTICAS

NÚMERO: ED-19

NOTAS GENERALES:

TODOS LOS DISEÑOS Y TODOS LOS DATOS RESEÑADOS EN ESTOS PLANOS TIENEN DERECHO DE PROPIEDAD INTELECTUAL Y SON PROPIEDAD DE HCP ARCHITECTURE & ENGINEERING. ES NECESARIO PERMISO ESCRITO PARA CUALQUIER USO O REPRODUCCION TOTAL O PARCIAL. ESPECIFICACIONES Y DERECHOS DE COPIA SON PROPIEDAD DE HCP ARCHITECTURE & ENGINEERING.

PROPIEDAD:

ARCHICOFRADIA DE LA EXPIRACION

H. C. P. ARQUITECTOS Y URBANISTAS, S. L. P.
www.hcparquitectos.com

Pº Marítimo Ciudad de Melilla 11 — 29016 Málaga - España — Tlf.: + 34. 952.22.77.07
C/. Miguel Ángel 23 3º Planta — 28010 Madrid - España — Tlf.: + 34. 91.561.07.51
Flat 11-12 Building 1572 Road 2128 Block 321 Gudaibiya — Po Box 11316 - Manama - Bahrain — Tlf.: + 973 1718 0530

HCP ARCHITECTURE & ENGINEERING

MARIO ROMERO GONZÁLEZ / JAVIER HIGUERA MATA

NOMBRE DE PROYECTO:

ESTUDIO DE DETALLE REFUNDIDO PARA LA AMPLIACIÓN DE LA CASA HERMANDAD DE LA ARCHICOFRADIA DE LA EXPIRACION EN PLAZA ENRIQUE NAVARRO EN MÁLAGA

EXPEDIENTE:	H-2863-19	PAÍS:	ESPAÑA
FECHA:	ENERO 2026	PROVINCIA:	MALAGA
ESCALA:	S/ESCALA	MUNICIPIO:	MALAGA

NOMBRE DE PLANO:

INFOGRAFIAS ORIENTATIVAS
PROPUESTA EDIFICATORIA
NO VINCULANTE

NÚMERO: ED-20

NOTAS GENERALES:

TODOS LOS DISEÑOS Y TODOS LOS DATOS RESEÑADOS EN ESTOS PLANOS TIENEN DERECHO DE PROPIEDAD INTELECTUAL Y SON PROPIEDAD DE HCP ARCHITECTURE & ENGINEERING. ES NECESARIO PERMISO ESCRITO PARA CUALQUIER USO O REPRODUCCIÓN TOTAL O PARCIAL. ESPECIFICACIONES Y DERECHOS DE COPIA SON PROPIEDAD DE HCP ARCHITECTURE & ENGINEERING.

PROPIEDAD:

ARCHICOFRADIA DE LA EXPIRACION

H. C. P. ARQUITECTOS Y URBANISTAS, S. L. P.
www.hcparquitectos.com

Pº Marítimo Ciudad de Melilla 11 29016 Málaga - España Tlf.: + 34. 952.22.77.07

C/. Miguel Ángel 23 3º Planta 28010 Madrid - España Tlf.: + 34. 91.561.07.51

Flat 11-12 Building 157/2 Road 2128
Block 321 Gudaibiya
Po Box 11316 - Manama - Bahrain
Tlf.: + 973 1718 0530

HCP ARCHITECTURE & ENGINEERING

MARIO ROMERO GONZÁLEZ / JAVIER HIGUERA MATA

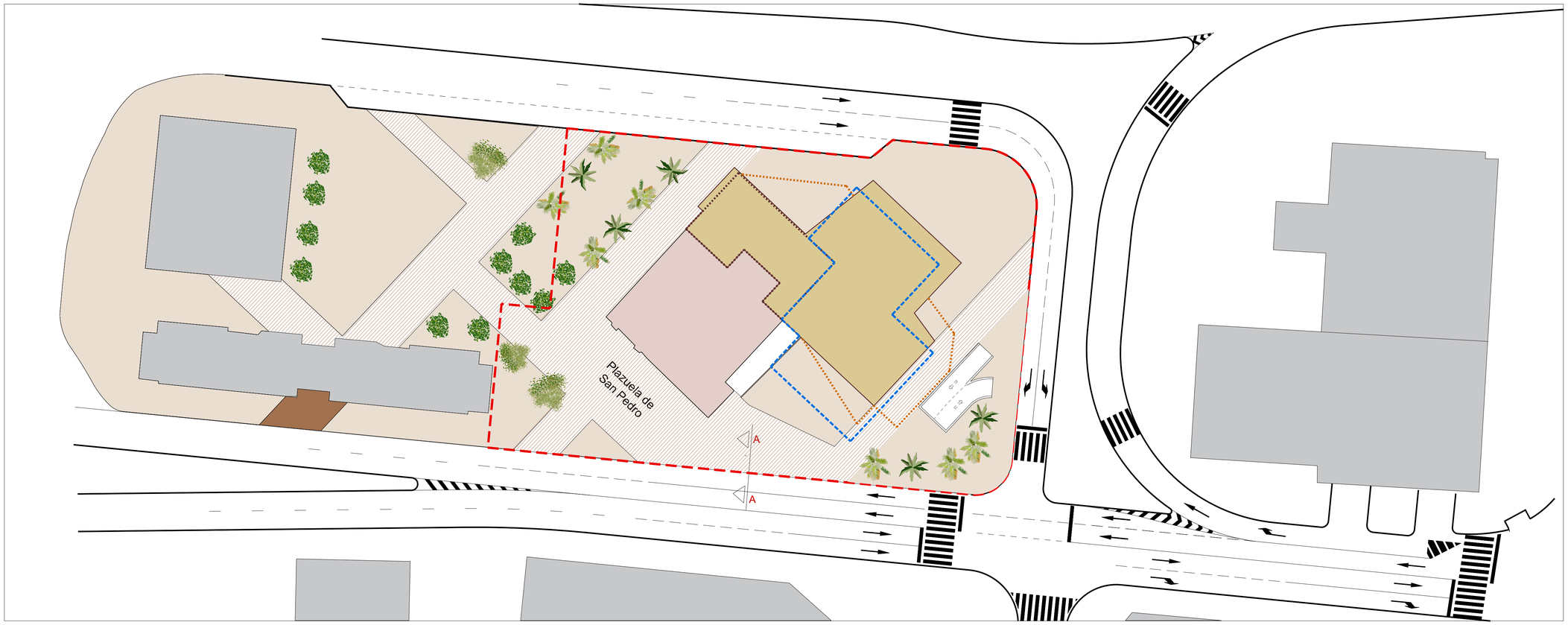

ÁMBITO DEL ED

PAVIMENTO TIPO 1
Trazado calles históricas

PAVIMENTO TIPO 2
Trazado manzanas históricas

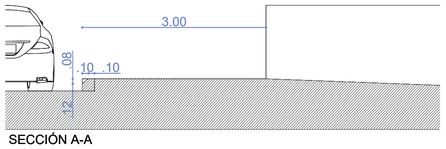

SECCIÓN A-A

Se propone una nueva composición espacial que permita dotar de identidad a este espacio publico mediante la conexión con la historia, mejorando su funcionalidad interna y rescatándolo de su aislamiento y falta de atractiva urbanidad.

El pavimento será el elemento de conexión con la historia y la memoria del lugar, ya que se reproducirá en el plano del suelo el trazado del barrio del Perchel en el que se construyó la iglesia, dividiendo el espacio en diferentes polígonos como reflejo de las antiguas calles y manzanas.

Las calles representarían los nuevos recorridos peatonales, mientras que las manzanas acotarían distintos usos, como juego de niños, juegos de agua, espacios para la sombra y la vegetación , terrazas y cafeterías.

Todo esto irá complementado por un proyecto de vegetación, iluminación y mobiliario urbano (que podría incluir algún monumento) para que no solo recuerde la memoria del barrio Perchel, sino que permita un mejor uso ciudadano de este espacio urbano.

REFERENCIAS DE PAVIMENTO

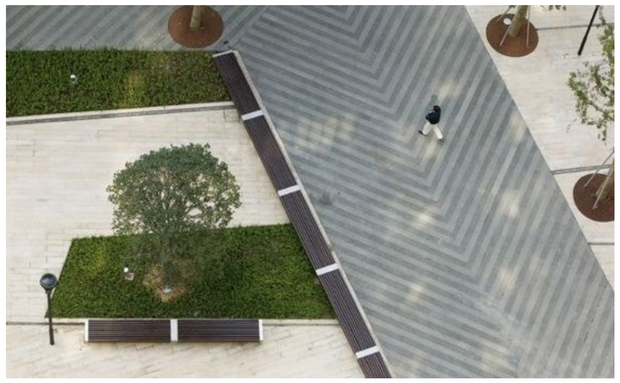

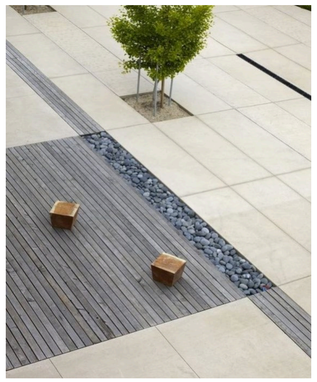

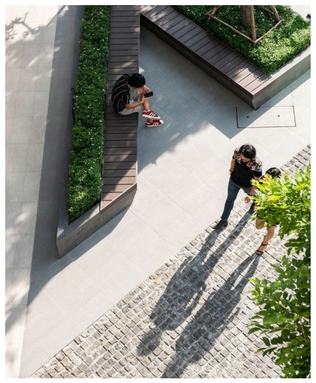

* El pavimento representado se definirá en el desarrollo del proyecto de urbanización del entorno de la Iglesia de San Pedro

NOTA:

"El dibujo de la trama se realizará en el ámbito de actuación de la casa hermandad con respecto al Estudio de Detalle. Se representa la manzana completa con la idea de demostrar el grafismo íntegro que a futuro debería tener la manzana, la cual, toda completa no forma parte del estudio de detalle"

NOMBRE DE PROYECTO:

ESTUDIO DE DETALLE REFUNDIDO PARA LA AMPLIACIÓN DE LA CASA HERMANDAD DE LA ARCHICOFRADIA DE LA EXPIRACION EN PLAZA ENRIQUE NAVARRO EN MÁLAGA

EXPEDIENTE:	H-2863-19	PAÍS:	ESPAÑA
FECHA:	ENERO 2026	PROVINCIA:	MALAGA
ESCALA:	A1 1/400	MUNICIPIO:	MALAGA

NOMBRE DE PLANO:

REGENERACIÓN DEL ENTORNO URBANO HISTÓRICO

NÚMERO: ED-21

NOTAS GENERALES:

TODOS LOS DISEÑOS Y TODOS LOS DATOS RESEÑADOS EN ESTOS PLANOS TIENEN DERECHO DE PROPIEDAD INTELECTUAL Y SON PROPIEDAD DE HCP ARCHITECTURE & ENGINEERING. ES NECESARIO PERMISO ESCRITO PARA CUALQUIER USO O REPRODUCCION TOTAL O PARCIAL. ESPECIFICACIONES Y DERECHOS DE COPIA SON PROPIEDAD DE HCP ARCHITECTURE & ENGINEERING.

PROPIEDAD:

ARCHICOFRADIA DE LA EXPIRACION

H. C. P. ARQUITECTOS Y URBANISTAS, S. L. P.
www.hcparquitectos.com

Pº Marítimo Ciudad de Melilla 11 29016 Málaga - España Tlf.: + 34. 952.22.77.07

C/. Miguel Ángel 23 3º Planta 28010 Madrid - España Tlf.: + 34. 91.561.07.51

Flat 11-12 Building 1572 Road 2128 Block 321 Ciudadbaya
Po Box 11316 - Manama - Bahrain Tlf.: + 973 1718 0530

HCP ARCHITECTURE & ENGINEERING

MARIO ROMERO GONZÁLEZ / JAVIER HIGUERA MATA

DETALLE SEPARACION LIENZO CERRAMIENTO

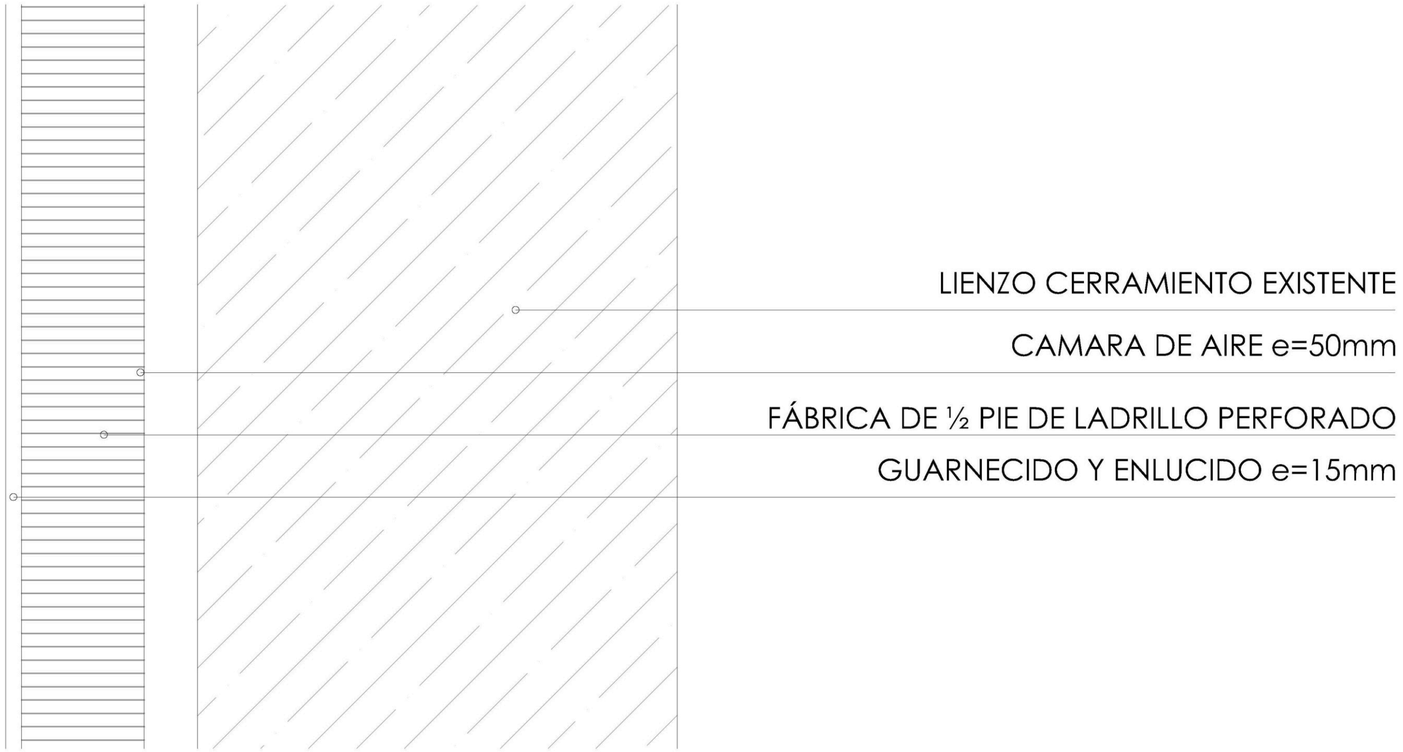

NOMBRE DE PROYECTO:

ESTUDIO DE DETALLE REFUNDIDO PARA LA AMPLIACIÓN DE LA CASA HERMANDAD DE LA ARCHICOFRADIA DE LA EXPIRACION EN PLAZA ENRIQUE NAVARRO EN MÁLAGA

EXPEDIENTE:	H-2863-19	PAÍS:	ESPAÑA
FECHA:	ENERO 2026	PROVINCIA:	MALAGA
ESCALA:	1/50000	MUNICIPIO:	MALAGA

NOMBRE DE PLANO:

DETALLE CONSTRUCTIVO
CÁMARA BUFA

NÚMERO: ED-22

NOTAS GENERALES:

TODOS LOS DISEÑOS Y TODOS LOS DATOS RESEÑADOS EN ESTOS PLANOS TIENEN DERECHO DE PROPIEDAD INTELECTUAL Y SON PROPIEDAD DE HCP ARCHITECTURE & ENGINEERING. ES NECESARIO PERMISO ESCRITO PARA CUALQUIER USO O REPRODUCCION TOTAL O PARCIAL. ESPECIFICACIONES Y DERECHOS DE COPIA SON PROPIEDAD DE HCP ARCHITECTURE & ENGINEERING.

PROPIEDAD:

ARCHICOFRADIA DE LA EXPIRACION

H. C. P. ARQUITECTOS Y URBANISTAS, S. L. P.
www.hcparquitectos.com

Pº Marítimo Ciudad de Melilla 11 29016 Málaga - España Tlf.: + 34. 952.22.77.07

C/. Miguel Ángel 23 3º Planta 28010 Madrid - España Tlf.: + 34. 91.561.07.51

Flat 11-12 Building 1572 Road 2128
Block 321 Gudaibiya
Po Box 11316 - Manama - Bahrain
Tlf.: + 973 1718 0530

HCP ARCHITECTURE & ENGINEERING

MARIO ROMERO GONZÁLEZ / JAVIER HIGUERA MATA