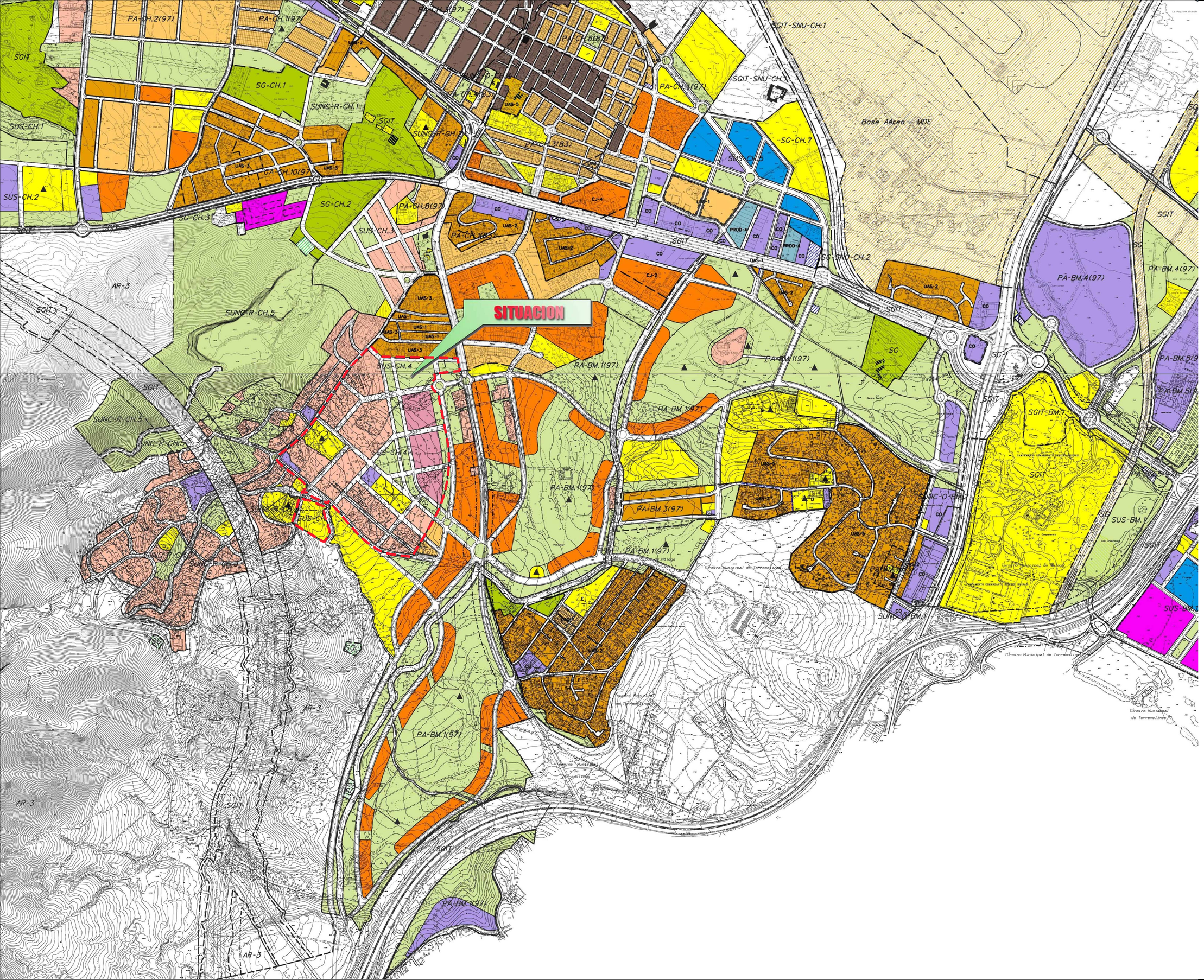

NOMBRE DE PROYECTO:

PLAN PARCIAL DE ORDENACION SECTOR SUS-CH.4 "EL CORONEL" DEL P.G.O.U DE MALAGA

EXPEDIENTE:	H-2161-13	PAÍS:	ESPAÑA
FECHA:	FEBRERO 2015	PROVINCIA:	MALAGA
ESCALA:	1 / 5.000	MUNICIPIO:	MALAGA

NOMBRE DE PLANO:

SITUACION EN EL P.G.O.U.

NÚMERO: 1 HOJA: 1 DE: 1

NOTAS GENERALES:

TODOS LOS DISEÑOS Y TODOS LOS DATOS RESEÑADOS EN ESTOS PLANOS TIENEN DERECHO DE PROPIEDAD INTELECTUAL Y SON PROPIEDAD DE HCP ARCHITECTURE & ENGINEERING. ES NECESARIO PERMISO ESCRITO PARA CUALQUIER USO O REPRODUCCION TOTAL O PARCIAL. ESPECIFICACIONES Y DERECHOS DE COPIA SON PROPIEDAD DE HCP ARCHITECTURE & ENGINEERING.

PROPIEDAD:

PRE-JUNTA DE COMPENSACIÓN

H. C. P. ARCHITECTURE & ENGINEERING
www.hcparquitectos.com

Pº Marítimo Ciudad de Melilla 11
29016 Málaga - España
Tlf.: + 34. 952.22.77.07

C/. Miguel Ángel 23 3º Planta
28010 Madrid - España
Tlf.: + 34. 91.561.07.51

Av. Rodrigues Alves - 930
CEP 59020 - 200 - Natal - RN Brasil
Tlf.: + 55 84 3221.5102

Flat 11-12 Building 1572 Road 2128
Block 321 Gudaibiya
Po Box 11316 - Manama - Bahráin
Tlf.: + 973 1718 0530

FAUSTO I. ALARCÓN DUQUE / MARIO ROMERO GONZÁLEZ