

- SANEAMIENTO DE AGUAS FECALES**
- RED DE FECALES PROYECTADA
 - RED DE FECALES EXISTENTE
 - CUBIERTA DE LA RED
 - POZO DE REGISTRO
 - SENTIDO DE CORRIENTE
 - CONEXION CON RED EXISTENTE
 - ESTACION DE BOMBEO

PROYECTA <small>Impulsa en la construcción</small>	V WSUK	PLAN PARCIAL DE ORDENACION SECTOR SUS-G.2 "CALLE PASCAL"	PROMOTOR:	
	ÚTUBUHQ		MÁLABA (MÁLABA)	LIDL SUPERMERCADOS S.A.U. & CAMPOGRAN S.L.
	FECHA: JULIO 2024		CSUBUHQ	PLANO DE: INFRAESTRUCTURAS SANEAMIENTO DE AGUAS FECALES
ESCALA: 1/1.000	FRANCISCO FERNÁNDEZ LEPELA I.C.C.P.-GONGORA 4118144	AUTOR:		

Nota: El trazado definitivo del viav-1 y la conexión con la glorieta de la MA-20 se dibuja en los planos de planificación.

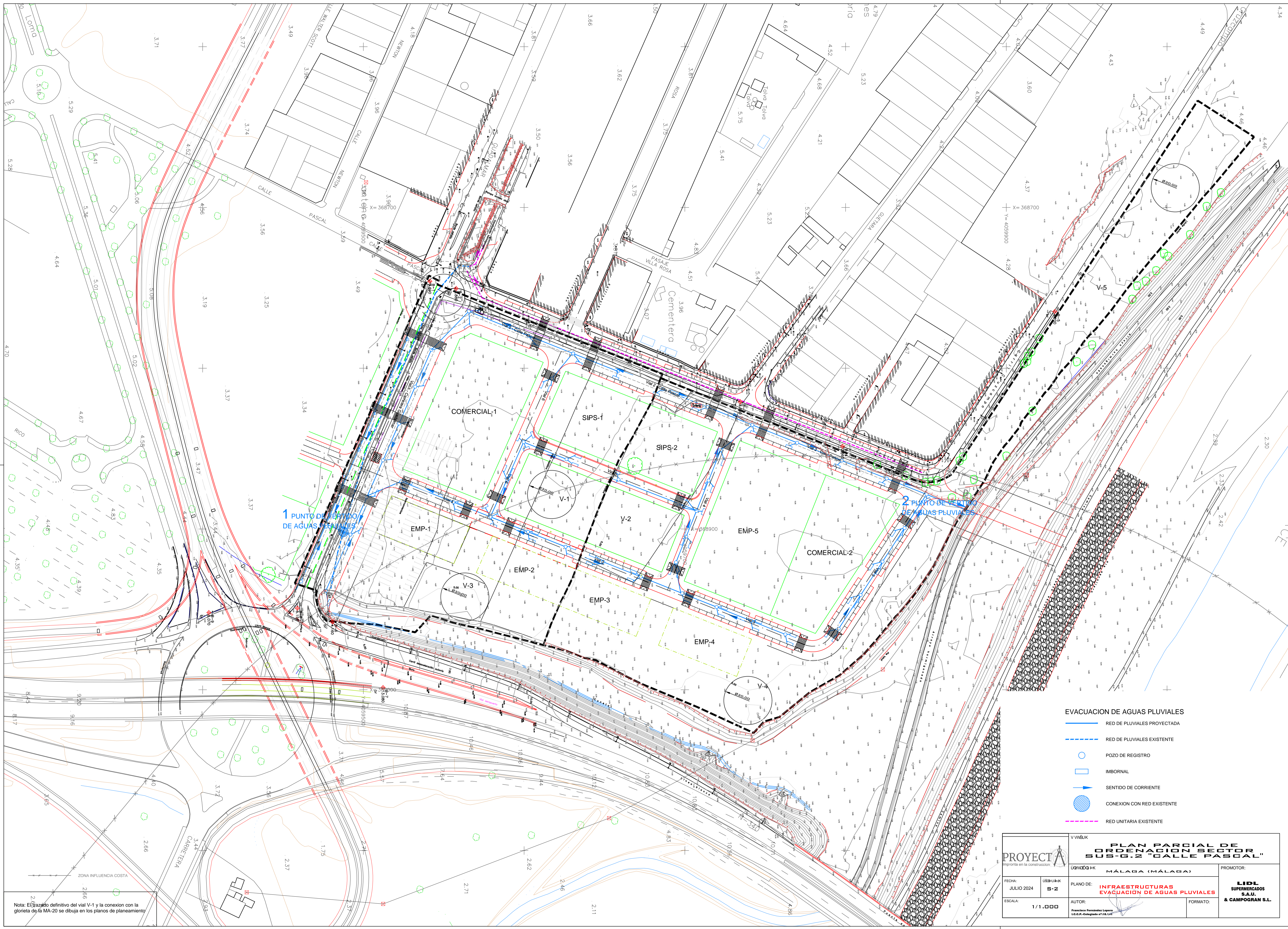

1 PUNTO DE VENTILADO DE AGUAS RESIDUALES

2 PUNTO DE VENTILADO DE AGUAS PLUVIALES

EVACUACION DE AGUAS PLUVIALES

- RED DE PLUVIALES PROYECTADA
- RED DE PLUVIALES EXISTENTE
- POZO DE REGISTRO
- IMBORNAL
- SENTIDO DE CORRIENTE
- CONEXION CON RED EXISTENTE
- RED UNITARIA EXISTENTE

<p>PROYECT Imprenta en la construcción</p>	<p>PLAN PARCIAL DE ORDENACION SECTOR "SUS-G.2 'CALLE PASCAL'"</p>		<p>PROMOTOR: LIDL SUPERMERCADOS S.A.U. & CAMPOGRAN S.L.</p>	
	<p>FECHA: JULIO 2024</p>	<p>USO: S-2</p>		<p>PLANO DE: INFRAESTRUCTURAS EVACUACION DE AGUAS PLUVIALES</p>
	<p>ESCALA: 1/1.000</p>	<p>AUTOR: Francisco Fernández López I.C.C.P.-Colegiado nº118.141</p>		<p>FORMATO:</p>
	<p>VWSJK</p>			<p>ÚTILIDAD: MÁLAGA (MÁLAGA)</p>



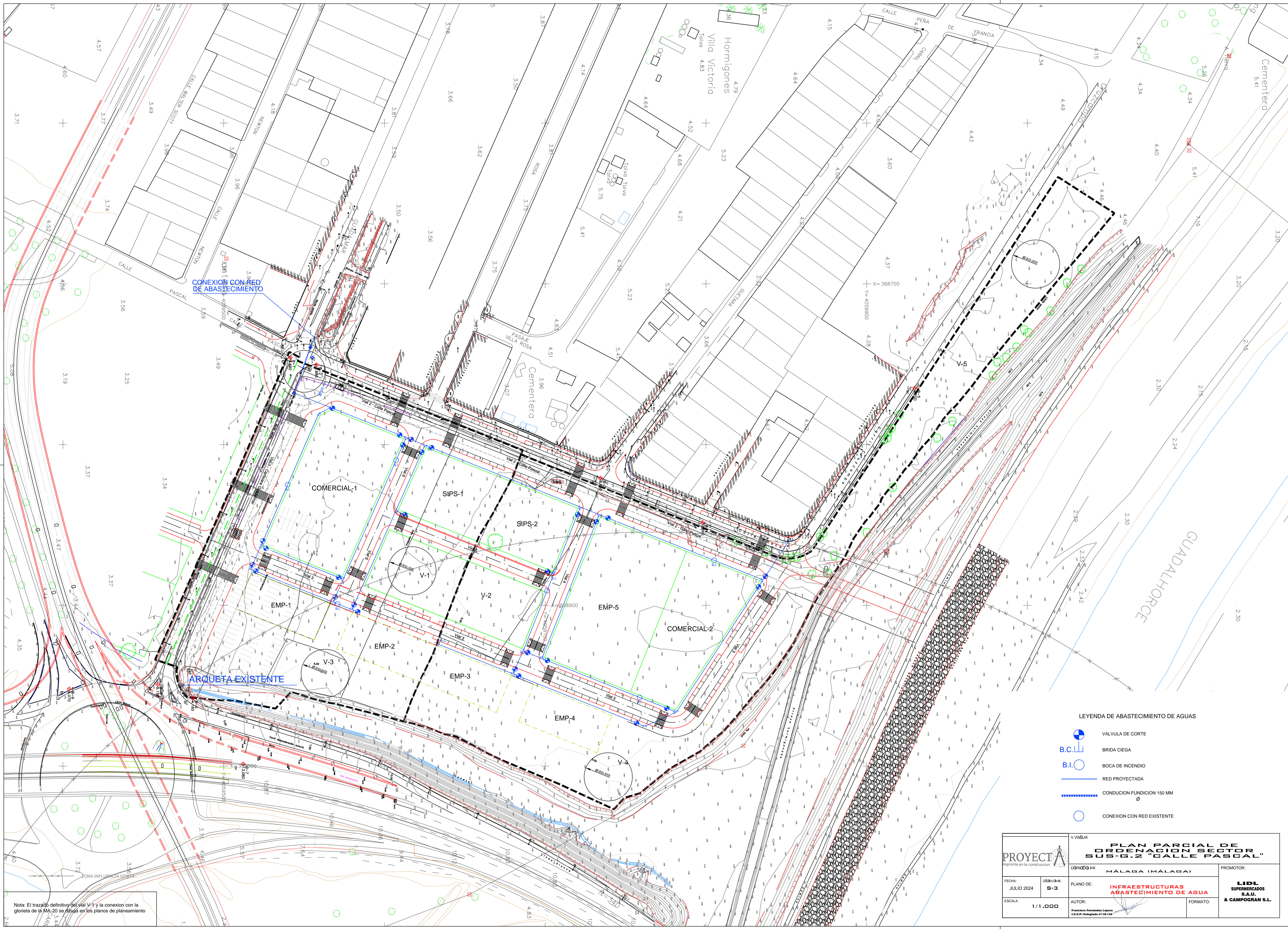



Nota: El trazado definitivo del vial V-1 y la conexión con la glorieta de la MA-20 se dibuja en los planos de planeamiento



CONEXION CON RED DE ABASTECIMIENTO

ARQUETA EXISTENTE

LEYENDA DE ABASTECIMIENTO DE AGUAS

-  VALVULA DE CORTE
-  BRIDA CIEGA
-  BOCA DE INCENDIO
-  RED PROYECTADA
-  CONDUCCION FUNDICION 150 MM Ø
-  CONEXION CON RED EXISTENTE

 <small>Imprenta en la construcción</small>	PLAN PARCIAL DE ORDENACION SECTOR SUS-G.2 "CALLE PASCAL"		PROMOTOR: LIDL SUPERMERCADOS S.A.U. & CAMPOGRAN S.L.	
	FECHA: JULIO 2024	ÚTILIDAD: S-3		PLANO DE: INFRAESTRUCTURAS ABASTECIMIENTO DE AGUA
	ESCALA: 1/1.000	AUTOR: Francisco Fernández López <small>I.C.C.P.-Colegiado nº18.144</small>		FORMATO:
	V.W.S.U.K.			ÚTILIDAD I.P.K.

Nota: El trazado definitivo del vial V-1 y la conexión con la glorieta de la MA-20 se dibujó en los planos de planeamiento

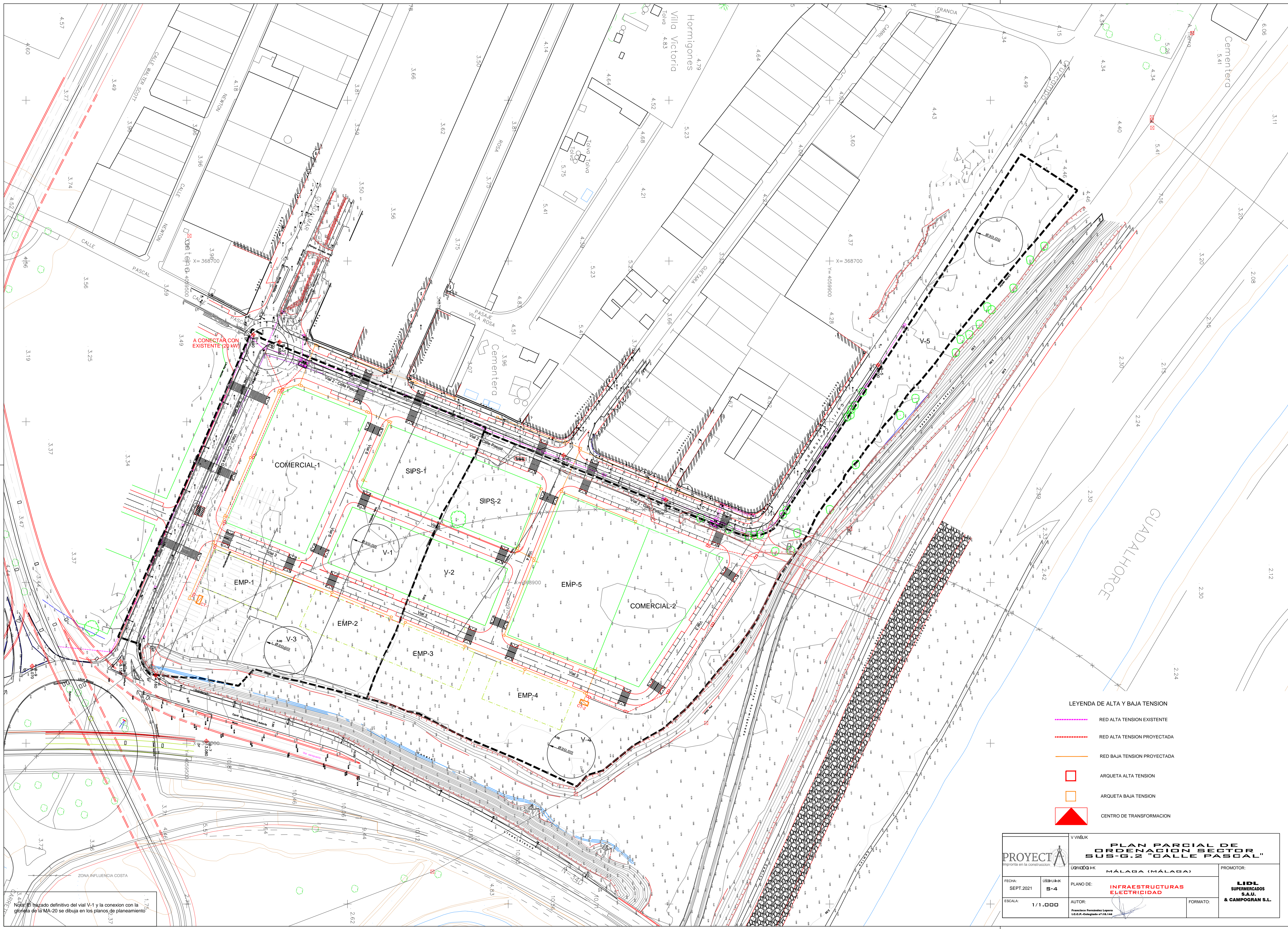



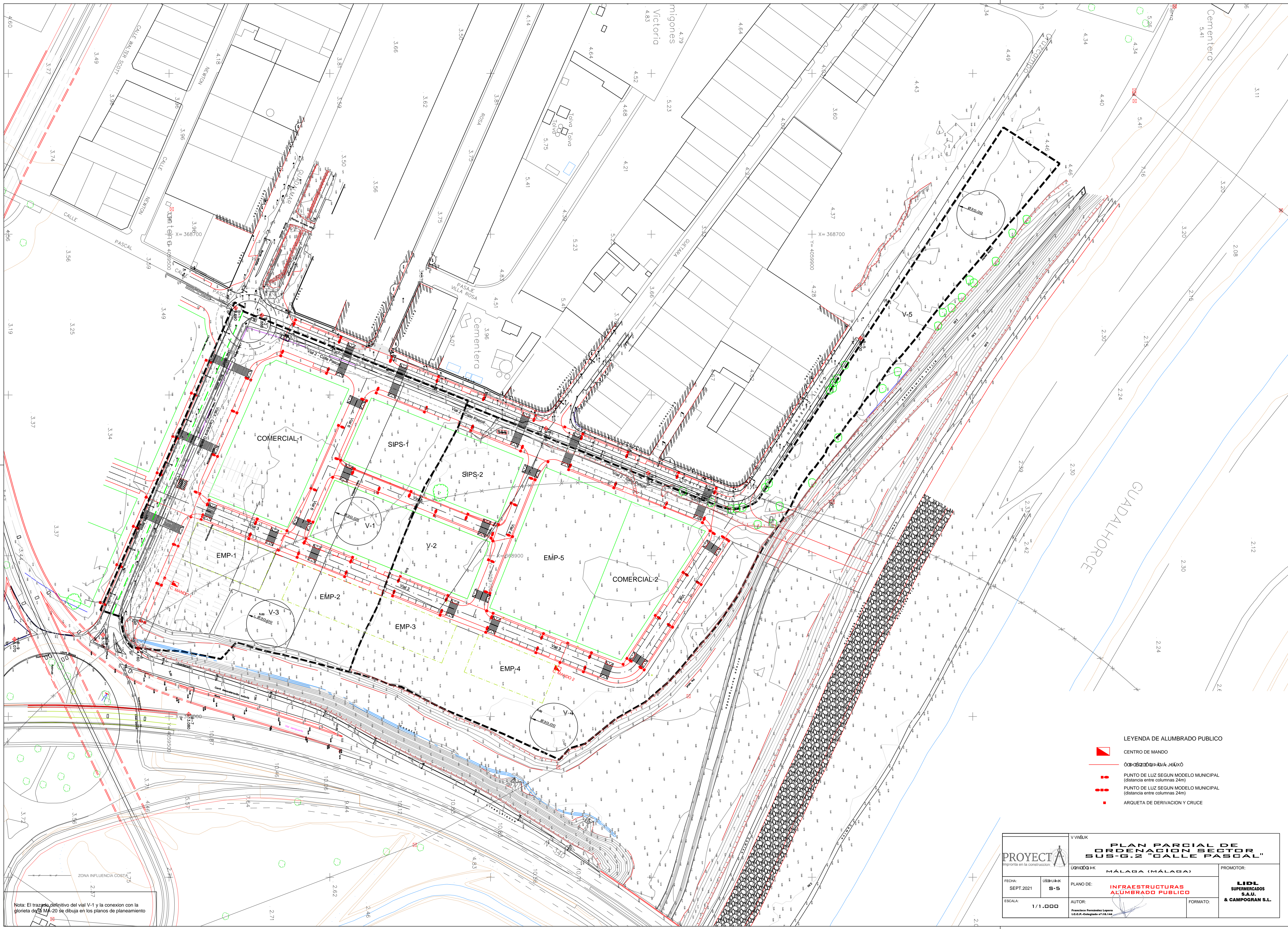

A CONECTAR CON EXISTENTE (20 KM)

- LEYENDA DE ALTA Y BAJA TENSION
- RED ALTA TENSION EXISTENTE
 - RED ALTA TENSION PROYECTADA
 - RED BAJA TENSION PROYECTADA
 - ARQUETA ALTA TENSION
 - ARQUETA BAJA TENSION
 - ▲ CENTRO DE TRANSFORMACION

		PLAN PARCIAL DE ORDENACION SECTOR SUS-G.2 'CALLE PASCAL'		PROMOTOR: LIDL SUPERMERCADOS S.A.U. & CAMPOGRAN S.L.	
FECHA: SEPT. 2021	ESCALA: 1/1.000	UQV/GED/PAK MÁLAGA (MÁLAGA)	PLANO DE: INFRAESTRUCTURAS ELECTRICIDAD	AUTOR: Francisco Fernández López I.C.C.P.-Colegiado nº116.144	
ZONA INFLUENCIA COSTA		Nota: El trazado definitivo del vial V-1 y la conexión con la glorieta de la MA-20 se dibuja en los planos de planeamiento		FORMATO:	



- LEYENDA DE ALUMBRADO PUBLICO**
-  CENTRO DE MANDO
 -  LÍNEA DE ALUMBRADO
 -  PUNTO DE LUZ SEGUN MODELO MUNICIPAL (distancia entre columnas 24m)
 -  PUNTO DE LUZ SEGUN MODELO MUNICIPAL (distancia entre columnas 24m)
 -  ARQUETA DE DERIVACION Y CRUCE

Nota: El trazado definitivo del vial V-1 y la conexión con la glorieta de la MA-20 se dibuja en los planos de planeamiento

 FECHA: SEPT. 2021 ESCALA: 1/1.000	V W5UK U0VWZ0A PK	PLAN PARCIAL DE ORDENACION SECTOR SUS-G.2 "CALLE PASCAL"		PROMOTOR:	
	S-5	MÁLAGA (MÁLAGA)	INFRAESTRUCTURAS ALUMBRADO PUBLICO		LIDL SUPERMERCADOS S.A.U. & CAMPOGRAN S.L.
	AUTOR: Francisco Fernández López I.C.C.P.-Colegiado nº18.144	FORMATO:			

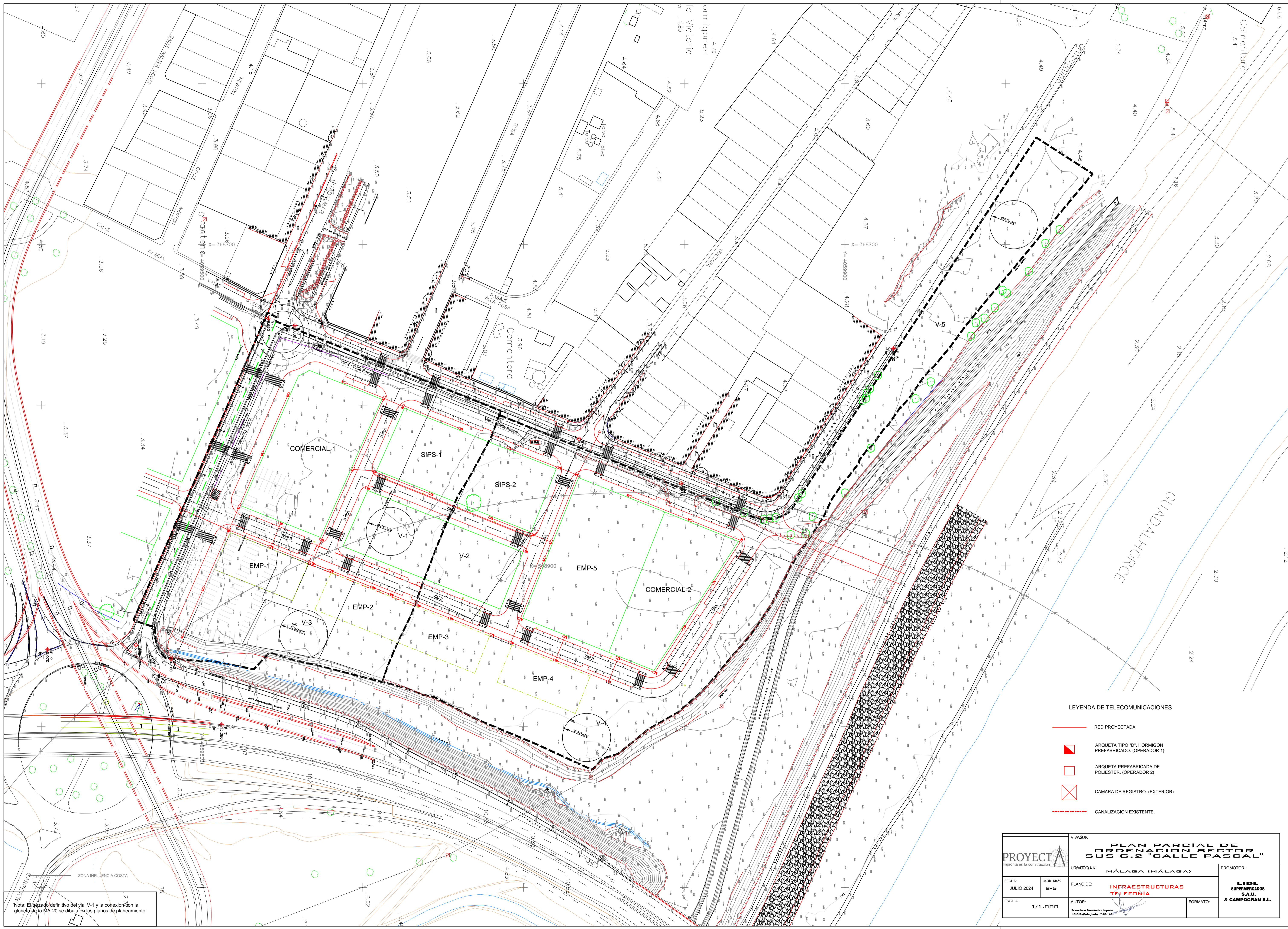

LEYENDA DE TELECOMUNICACIONES

- RED PROYECTADA
- ARQUETA TIPO "D", HORMIGON PREFABRICADO. (OPERADOR 1)
- ARQUETA PREFABRICADA DE POLIESTER. (OPERADOR 2)
- CAMARA DE REGISTRO. (EXTERIOR)
- - - CANALIZACION EXISTENTE.

<p>PROYECT Imprenta en la construcción</p>	<p>V WSJK</p> <p>PLAN PARCIAL DE ORDENACION SECTOR "SUS-G.2 'CALLE PASCAL'"</p>		<p>PROMOTOR:</p> <p>LIDL SUPERMERCADOS S.A.U. & CAMPOGRAN S.L.</p>
	<p>FECHA:</p> <p>JULIO 2024</p>	<p>USO:</p> <p>S-5</p>	
<p>ESCALA:</p> <p>1/1.000</p>	<p>AUTOR:</p> <p>Francisco Perdomo Lopez I.C.C.P.-Colegiado nº18.144</p>		<p>FORMATO:</p>

Nota: El trazado definitivo del vial V-1 y la conexión con la glorieta de la MA-20 se dibuja en los planos de planeamiento